Круиз

Казань – Пермь – Казань

Теплоход: «Сергей Дягилев» Комфорт

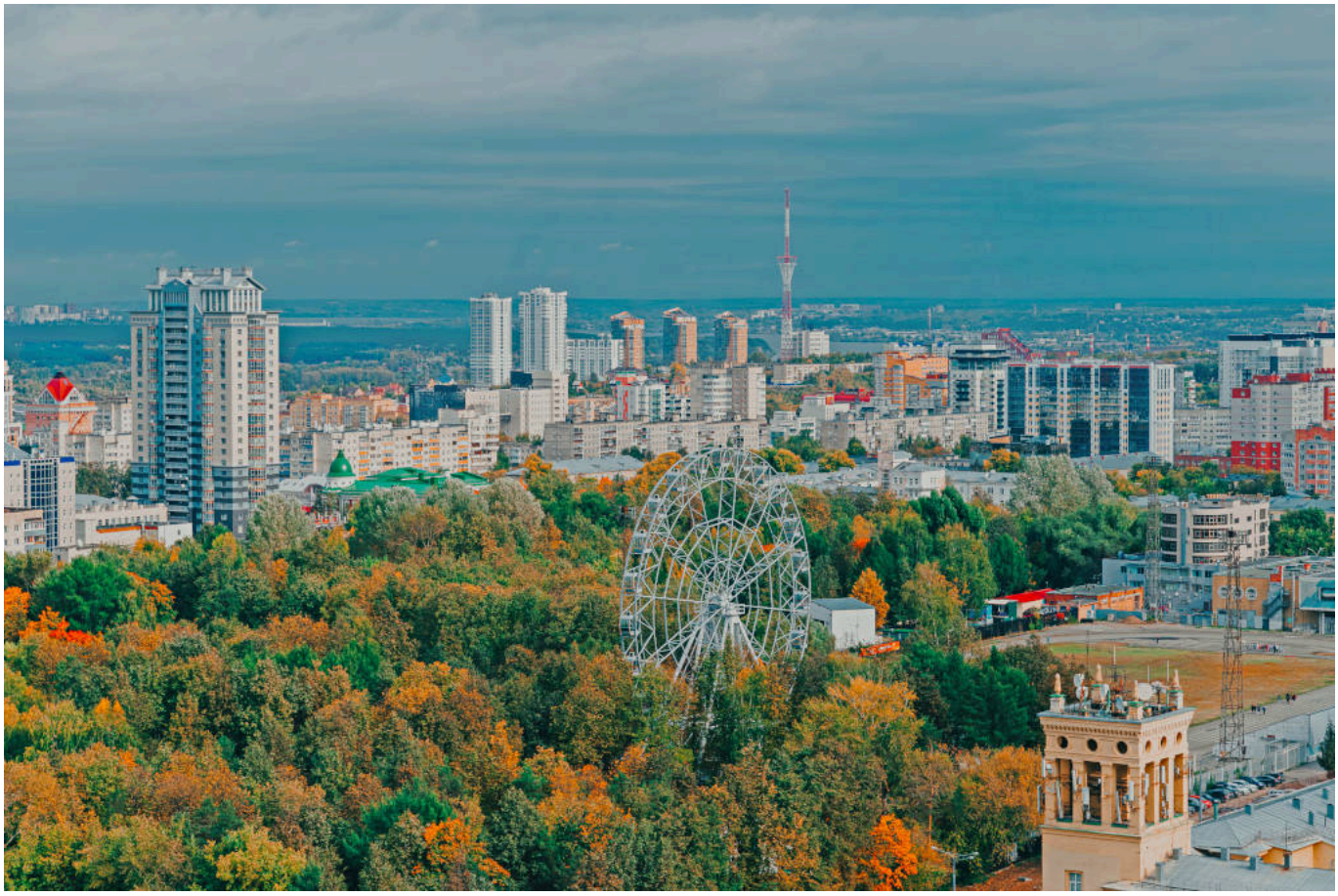

7 дней/6 ночей, 07.08.2025 – 13.08.2025

Казань – Елабуга – Чайковский – Пермь – Сарапул – Чистополь – Казань

Теплоход

«Сергей Дягилев» Комфорт

Классический четырёхпалубный лайнер спущен на воду в Германии в 1984 году. Как и все корабли проекта 302, теплоход «Сергей Дягилев» относится к классу «река –- море» и может ходить в том числе по озёрам России почти в любую погоду, при высоте волн до 2,5 м. За безопасную навигацию отвечают современные системы, установленные в 2014 году, и опытный капитан.
Во время реконструкции заменены отделочные материалы и мебель. Дизайн в классических бежево-коричневых тонах располагает к спокойному отдыху. Полы застелены уютными коврами, в баре стоят венские стулья и мягкие кресла. Стилизованная стойка ресепшен отсылает к импрессарио Сергею Дягилеву, в честь которого назван корабль, а также к зарубежному наименованию Rachmaninov Prestige.
До 2019 года судно обслуживало иностранных туристов, а теперь оно полностью к услугам россиян.

Инфраструктура и развлечения

На теплоходе «Сергей Дягилев» есть зоны для разнопланового отдыха — созерцательного, активного, гастрономического:

- В трёх барах подают алкогольные напитки, крафтовое пиво, безалкогольные коктейли и фиточай. По вечерам проходят концерты, конкурсы.
- В ресторане можно попробовать интересные блюда европейской кухни.
- На нижней палубе работает сауна.
- Верхняя палуба открыта, здесь находятся шезлонги для принятия солнечных ванн.
- Команда теплохода «Сергей Дягилев» организует для туристов познавательные лекции, мастер-классы, анимационные программы для детей.

Также на борту открыты парикмахерская, сувенирный киоск, медпункт.
Подробнее...

Номерной фонд

Теплоходу «Сергей Дягилев» присвоена категория комфорт. Лайнер может принять 216 туристов и предложить 108 кают класса люкс и стандарт. Это один из немногих круизных кораблей, где, кроме классических сьютов на 2–3 гостя, есть одноместные номера и четырёхместные для семейного отдыха. Площадь комнат — от 6 до 18,5 м^2. Стоят кровати с хорошими ортопедическими матрасами. В каютах вы обнаружите расширенный набор удобств, как в четырёхзвёздочной гостинице: сплит-системы, телевизор, судовой телефон, сейф. Обязателен индивидуальный санузел, комплект туалетных принадлежностей, фен. Во всех номерах, кроме одноместных, есть мини-холодильники. В сьютах на главной, средней и шлюпочной палубе — обзорные открывающиеся окна, на нижней палубе — иллюминаторы.

Речные круизы без переплат

Теплоход «Сергей Дягилев» принадлежит нашей компании, вы приобретаете путёвку, не переплачивая посредникам. «Донинтурфлот» постоянно проводит акции, предлагает скидки пенсионерам, сотрудникам силовых структур. В навигации этого лайнера много туров по городам Золотого кольца с отправлением из столицы. Есть также рейсы по Карелии из Санкт-Петербурга. Если затрудняетесь с выбором, позвоните менеджеру — он расскажет об особенностях разных маршрутов.

Схема палуб

ДОНИНТУРФЛОТ

Солнечная палуба

Шлюпочная палуба

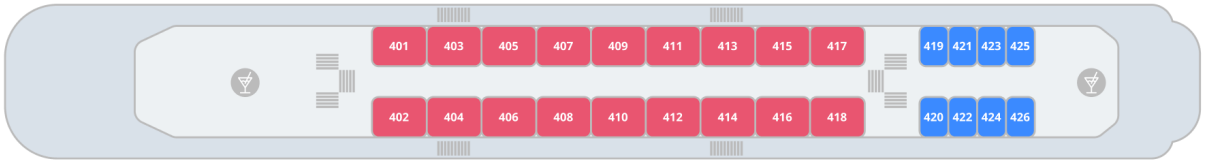

Средняя палуба

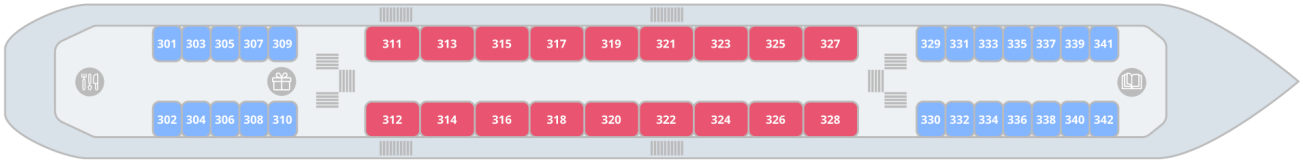

Главная палуба

Нижняя палуба

Стандарт одноместный | Стандарт двухместный | Стандарт четырехместный | Люкс двухместный+

Бар | Сувениры | Медпункт | Ресепшен | Ресторан | Сауна | Парикмахерская | Библиотека

Стандарт 1М

Уютная светлая каюта, оборудованная обзорным открывающимся окном. Рассчитана на размещение одного пассажира.
Приблизительная площадь каюты – 6 м².
Каюта оборудована одной односпальной кроватью.
Дети от года до 2-х лет размещаются бесплатно, без предоставления места и питания; дети от 2-х до 5 лет – бесплатно, без предоставления места (с оплатой питания 3000 руб./сутки).

Оснащение каюты: кондиционер/обогреватель, телевизор, сейф, внутренний телефон, фен, стеклянные стаканы для питья, щетка для одежды.
Оснащение ванной комнаты в каюте: душ, зеркало, 2 стакана, туалетные принадлежности (мыло, шампунь, гель для душа, туалетная бумага), комплект полотенец (полотенце банное большое, полотенце для рук среднее).
Сервис в каюте

- Доступ к Wifi с ограничением трафика.
- Бутилированная вода в каюту (0,5 л./чел.), единоразово, в день заезда.
- Питьевая вода в свободном доступе (кулер).
- Уборка каюты – 1 раз в день, в утреннее время.
- Смена постельного белья – 1 раз в 7 дней (в рамках круиза длиннее 7 дней).
- Смена полотенец – 1 раз в 3 дня.

Размещение

- Дети от 1 года до 2 лет без места и питания – бесплатно.
- Дети от 2 до 5 лет без места – бесплатно, с обязательной оплатой питания 3000 р. в сутки.

Люкс 2М+

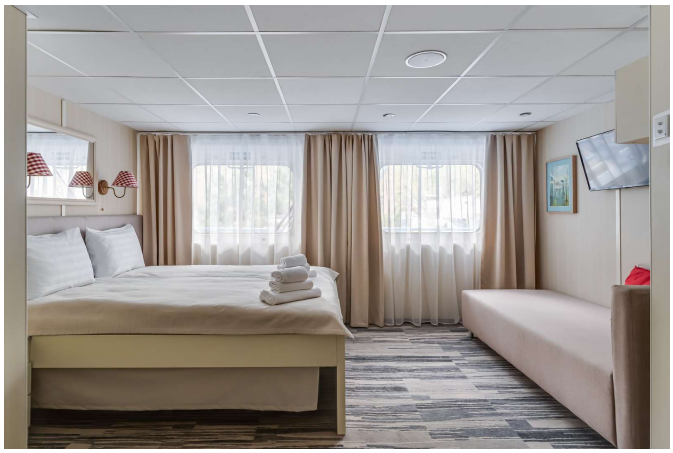

Просторная каюта с изысканным интерьером, оборудованная двумя обзорными окнами, рассчитанная на размещение двух пассажиров. Дети до 14 лет включительно бесплатно (с оплатой питания 3000 руб. в сутки).
Есть возможность размещения третьего пассажира на дополнительном месте (ребёнок до 14 лет с оплатой питания 3000 руб. в сутки или взрослый пассажир со скидкой 30% от базовой стоимости). Дополнительное место – диван.
Приблизительная площадь каюты – 18,5 м^2.
Каюта оборудована двуспальной кроватью (1600х2000 мм), которую при желании можно раздвинуть, и диваном.
Максимальное количество туристов в каюте – 3 пассажира.

Оснащение каюты: кондиционер/обогреватель, телевизор, сейф, внутренний телефон, фен, холодильник, набор посуды (тарелки, вилки, ножи, стаканы для воды), щетка для одежды, тапочки.
Оснащение ванной комнаты в каюте: душ, зеркало, 2 стакана, туалетные принадлежности (мыло, шампунь, гель для душа, туалетная бумага), комплект полотенец (полотенце банное большое, полотенце для рук среднее).
Сервис в каюте

- Доступ к Wifi с ограничением трафика.
- Бутилированная вода в каюту (0,5 л./чел.), единоразово, в день заезда, только на 2 основных места.
- Питьевая вода в свободном доступе (кулер).
- Один бесплатный кофе в баре в день на пассажира на основное место (может быть заменен на чай).
- Уборка каюты – 1 раз в день, в утреннее время.
- Смена постельного белья – 1 раз в 7 дней (в рамках круиза длиннее 7 дней).
- Смена полотенец – 1 раз в 3 дня.

Размещение

- Есть возможность размещения третьего пассажира на дополнительном месте (ребёнок до 14 лет включительно с оплатой питания 3000 руб. в сутки).

Особенности конструкции

- Каюты 317, 318 имеют незначительные ограничения пространства, обусловленные конструкцией теплохода (пиллерсы-колонны).

Стандарт 2М

Уютная светлая каюта, оборудованная большим обзорным открывающимся окном. Рассчитана на размещение двух пассажиров.
Приблизительная площадь каюты – 8,5 м².
Каюта оборудована двумя односпальными кроватями, которые нельзя сдвинуть.
Дети от года до 2-х лет размещаются бесплатно, без предоставления места и питания; дети от 2-х до 5 лет – бесплатно, без предоставления места (с оплатой питания 3000 руб./сутки).

Оснащение каюты: кондиционер/обогреватель, телевизор, холодильник, сейф, внутренний телефон, фен, стеклянные стаканы для питья, щетка для одежды.
Оснащение ванной комнаты в каюте: душ, зеркало, 2 стакана, туалетные принадлежности (мыло, шампунь, гель для душа, туалетная бумага), комплект полотенец (полотенце банное большое, полотенце для рук среднее).
Сервис в каюте

- Доступ к Wifi с ограничением трафика.
- Бутилированная вода в каюту (0,5 л./чел.), единоразово, в день заезда.
- Питьевая вода в свободном доступе (кулер).
- Уборка каюты – 1 раз в день, в утреннее время.
- Смена постельного белья – 1 раз в 7 дней (в рамках круиза длиннее 7 дней).
- Смена полотенец – 1 раз в 3 дня.

Размещение

- Дети от 1 года до 2 лет без места и питания – бесплатно.
- Дети от 2 до 5 лет без места – бесплатно, с обязательной оплатой питания 3000 р. в сутки.

Стандарт 4М

Просторная двухъярусная каюта, оборудованная иллюминаторами (нельзя открыть). Рассчитана на размещение до четырех пассажиров.
Приблизительная площадь каюты – 12 м².
Каюта оборудована четырьмя односпальными кроватями (две внизу, две на верхнем ярусе).
Дети от года до 2-х лет размещаются бесплатно, без предоставления места и питания; дети от 2-х до 5 лет – бесплатно, без предоставления места (с оплатой питания 3000 руб./сутки).

Оснащение каюты: кондиционер/обогреватель, телевизор, холодильник, сейф, внутренний телефон, фен, стеклянные стаканы для питья, щетка для одежды.
Оснащение ванной комнаты в каюте: душ, зеркало, 2 стакана, туалетные принадлежности (мыло, шампунь, гель для душа, туалетная бумага), комплект полотенец (полотенце банное большое, полотенце для рук среднее).
Сервис в каюте

- Доступ к Wifi с ограничением трафика.
- Бутилированная вода в каюту (0,5 л./чел.), единоразово, в день заезда.
- Питьевая вода в свободном доступе (кулер).
- Уборка каюты – 1 раз в день, в утреннее время.
- Смена постельного белья – 1 раз в 7 дней (в рамках круиза длиннее 7 дней).
- Смена полотенец – 1 раз в 3 дня.

Размещение

- Дети от 1 года до 2 лет без места и питания – бесплатно.
- Дети от 2 до 5 лет без места – бесплатно, с обязательной оплатой питания 3000 р. в сутки.

Питание

Трёхразовое сбалансированное питание в ресторане с возможностью выбора вегетарианских и низкокалорийных блюд.

Завтрак – шведский стол, обед и ужин – выборное меню.

Выборное меню: салат, первое горячее, основное горячее, десерт - два варианта блюд.
На ужин в качестве первого горячего блюда – легкий бульон.
Чай, кофе, вода (кулер) – без ограничений.
Детское меню – на обед, ужин.

Услуги

Включены в стоимость круиза

Размещение в каюте выбранной категории

- Уборка каюты – 1 раз в день, в утреннее время
- Смена постельного белья – 1 раз в 7 дней (в рамках круиза длиннее 7 дней)
- Смена полотенец – 1 раз в 3 дня
- Бутилированная вода в каюту (0,5 л/чел.), единоразово, в день заезда

Оздоровительная программа

- Фитнес-программы различной степени интенсивности, рассчитанные на любой уровень подготовки: утренняя зарядка, оздоровительная гимнастика, детская зарядка
- Фиточай (количество порций зависит от продолжительности рейса)
- Кислородный коктейль (количество порций зависит от продолжительности рейса)
- Спортивные тренажеры

Трёхразовое сбалансированное питание в ресторане
С возможностью выбора вегетарианских и низкокалорийных блюд (завтрак – шведский стол, обед и ужин – выборное меню)

- Выборное меню: салат, первое горячее, основное горячее, десерт - два варианта блюд
- На ужин в качестве первого горячего блюда – легкий бульон
- Чай, кофе, вода (кулер) – без ограничений
- Детское меню – на обед, ужин

Доступ в интернет по Wi-Fi на борту (при наличии технической возможности)
Экскурсии по маршруту, входящие в основной пакет
Анимационная программа

- Настольные и командные игры
- Интерактивные шоу-программы
- Тематические мастер-классы
- Танцевальные уроки
- Концерты и музыкальные вечера
- Творческие встречи
- Беседы и лекции
- Фильмы и мультфильмы
- Радиопередачи
- Детская анимация

За дополнительную плату

- На борту теплохода можно приобрести дополнительные экскурсии в городах по маршруту, а также в портах прибытия. Все возможные программы будут предложены круиз-директором.

- Сауна
- Обслуживание клиентов в медицинском пункте теплохода осуществляется на платной основе. Медицинское обслуживание клиентов на теплоходах круизной компании «Донинтурфлот» осуществляет московская медицинская компания «Миссадена» на основе двухстороннего договора на предоставление медицинских услуг. При наличии у пассажира/пациента полиса Тревел-страховки или ДМС-страховки, пассажир/пациент имеет право компенсировать потраченные на медицинское обслуживание средства в полном объеме, предоставив в свою страховую компанию необходимые справки и чеки, выданные судовым доктором. Неотложная помощь при состояниях, угрожающих

жизни пассажира, осуществляется бесплатно.

- Прачечная
- Бар

Справка по тарифам

Тарифы

Наименование	Скидка/ Наценка	Условие применения	
Взрослый	**0%**	Пассажиры старше 15 лет.	
Детский	**-15%**	Дети до 14 лет включительно .	
Младенцам	**-15%**	Дети от 2 до 5 лет на основных местах.	
	-100%	Дети от 1 до 2 лет без места и без питания, дети от 2 до 4 лет включительно без места с оплатой питания.	
	Одноместное размещение	**+70%**	Доплата за основное место в двухместных каютах.

Льготные скидки

Наименование	Скидка*	Условие применения
Льготная	**-10%**	Льготные категории пассажиров: • пенсионеры; • сотрудники силовых структур и члены их семей; • участники ВОВ, блокадники, многодетные семьи; • инвалиды, а также сопровождающие лица инвалидов I группы и детей-инвалидов. Предоставление копии подтверждающего документа обязательно.
Взрослым доп. «Люкс 2М+»	**-30%**	Дополнительные места взрослым в каютах «Люкс 2М+».
Взрослым верхнее место «4М»	**-30%**	Верхнее место взрослым в каютах «Стандарт 4М».
Детям верхнее место «4М»	**-50%**	Верхнее место детям до 14 лет включительно в каютах «Стандарт 4М».

Акции

Наименование	Скидка	Условие применения
«Люкс-тайм»	**-6%** **-4%**	Акция действует с 1 мая по 15 августа 2025 года: • Скидка 6% на каюты категорий «Комфорт премиум на средней палубе», «Люкс 2М+», «Двухкомнатный люкс 2М+», «Панорама Люкс 2М», «Полулюкс 2М+», «Премиум 2М», «Комфорт Премиум 2М». • Скидка 4% на каюты категорий «Стандарт», «Стандарт премиум», «Комфорт», «Комфорт премиум на главной палубе». Подробнее - см. «Люкс-тайм» – скидки от 4 до 6% на каюты!»
«Два плюс один!»	**-100%**	В каютах класса Люкс ребенок до 14 лет включительно на дополнительном месте размещается бесплатно. Подробнее - см. «Два плюс один»
«Раннее бронирование 2026»	**-11%**	При бронировании тура на 2026 год скидка по акции «Раннее бронирование» до: • 11% – до 01.09.2025 • 10% – до 01.10.2025 • 9% – до 01.11.2025 • 8% – до 01.12.2025 Подробнее - см. «Раннее бронирование 2026»

* Льготные скидки не суммируются с акционными скидками.

Маршрут и экскурсии

День 1: Казань

07.08.2025, Четверг Казань, Речной порт, ул. Девятаева, 1

НАЧАЛО КРУИЗА
21:00

Описание

Казань — столица республики Татарстан, город с тысячелетней историей, столица древнего Казанского ханства, где пересекаются Восток и Запад, христианство и ислам. Белокаменный Казанский Кремль, легендарная мечеть Кул-Шариф, Благовещенский собор, дворец Президента Татарстана и падающая башня Сююмбике, Старо-Татарская слобода, первая каменная мечеть Казани — Мечеть аль-Марджани и многие другие уникальные исторические и архитектурные памятники, равно как и современные достопримечательности Казани, производят незабываемое впечатление и делают Казань одним из наиболее посещаемых туристами городов России.

День 2: Елабуга

08.08.2025, Пятница

ПРИБЫТИЕ
13:00

СТОЯНКА
4 Ч. 00 МИН.

ОТПРАВЛЕНИЕ
17:00

Описание

Елабуга — город с тысячелетней историей. Его название образовано от татарского слова «Алабуга», что в переводе означает «Пестрый бык». Своего рассвета город достиг во второй половине XIX века. Уникальная по целостности ландшафтно-пространственная организация города XIX века сочетается с большим количеством памятников истории и культуры. Елабужский историко-архитектурный и художественный музей заповедник включает свыше 200 памятников архитектуры, в том числе музей уездной медицины им. В. Бехтерева, дом-музей художника И. И. Шишкина и музей-усадьба кавалерист-девицы Надежды Дуровой.

Экскурсии

В их именах величие России+Тебе – через сто лет

Пешеходная экскурсия (продолжительность 3,5-4 часа, в стоимость тура входит одна экскурсия на выбор):
• «В их именах величие России». Обзорная экскурсия с посещением памятника археологии Елабужского городища (X-XII вв.) Посещение музеев: Дома-музея И.И.Шишкина, Музея-усадьбы Н.А.Дуровой, Музея уездной медицины им.В.М.Бехтерева.
• «Тебе – через сто лет…» (Цветаевская Елабуга): Обзорная экскурсия с посещением памятника археологии Елабужского городища (X-XII вв.). Экскурсионное посещение Литературного музея М.И.Цветаевой, музея «Дом памяти М.И.Цветаевой», музей «Портомойня».

Маршрут и экскурсии

День 3: Чайковский

09.08.2025, Суббота

ПРИБЫТИЕ
12:00

СТОЯНКА
4 Ч. 00 МИН.

ОТПРАВЛЕНИЕ
16:00

Описание

Чайковский, один из самых молодых и динамично развивающихся городов Прикамья, возник благодаря началу строительства Воткинской ГЭС на р. Кама (1954 г.). Гидроэлектростанцию назвали Воткинской — по расположенному в соседнем регионе городу Воткинску, где родился П. И. Чайковский. А город получил свое название в честь знаменитого на весь мир русского композитора П. И. Чайковского (никогда его, однако, не посещавшего). Культурно-историческое наследие города представлено в его исторических, культурных и архитектурных объектах. Среди них: церковь Георгия Победоносца, Чайковский краеведческий музей, архитектурно-этнографический комплекс «Сайгатка», Мемориал Славы в память о земляках, не вернувшихся с фронтов ВОВ, Стела «Город Чайковский», памятники П. И. Чайковскому и памятник первостроителям и созидателям города.

Экскурсии

основной вариант

Пешеходная экскурсия по городу с посещением краеведческого музея или картинной галереи на выбор:
1. Краеведческий музей. Экспозиция «История г. Чайковского от древности до наших дней» знакомит с историей заселения территории юго-запада Прикамья, строительством и развитием г.Чайковского, флорой и фауной Пермского края, познакомятся с жизнью и бытом крестьян Сайгатской волости. Благодаря работам Заслуженного художника РСФСР А.Н. Тумбасова, узнают об этапах строительства Воткинская ГЭС на р. Каме, познакомятся с деятельностью ведущих промышленных предприятий города, окунутся в атмосферу творчества знаменитого композитора П.И. Чайковского, а так же смогут прикоснуться к крышке люка космического корабля-спутника «Восток».
2. Картинная галерея. Экспозиция «Русское искусство кон. XVIII - нач. XX вв.» представляет вниманию посетителей полотна известных русских художников В.А. Тропинина, И.К. Айвазовского, И.И. Шишкина, В.Е. Маковского, Д.Д. Бурлюка, О.Э. Браза и др.

Маршрут и экскурсии

День 4: Пермь

10.08.2025, Воскресенье

ПРИБЫТИЕ
09:30

СТОЯНКА
7 Ч. 30 МИН.

ОТПРАВЛЕНИЕ
17:00

Описание

Пермь — город в Предуралье, расположенный на берегу реки Камы, был основан в 1723 г. как поселение при строительстве Егошихинского медеплавильного завода. Город занимает выгодное географическое положение, т. к. находится на пересечении Транссибирской магистрали с водным путём, который открывает выход к пяти морям. Среди достопримечательностей города: Спасо-Преображенский кафедральный собор, в котором расположена Пермская картинная галерея, Музей-диорама «Декабрьское вооружённое восстание 1905 г. в Мотовилихе», Мемориальный комплекс борцам революции 1905 г., монумент «Героям фронта и тыла», Аллея доблести и славы, а также целый ряд памятников, скульптур и арт-объектов.

Экскурсии

основная программа

Автобусная обзорная экскурсия по городу. Рассказ о прошлом и настоящем города, памятниках архитектуры и культуры, осмотр исторического центра города, знаменитые люди Перми.

Дополнительные экскурсии:
1. Музей пермских древностей – путешествие в прошлое Земли, во времена удивительных растений и загадочных животных, которых изучает наука палеонтология (продолжительность 1 час).
2. Краеведческий музей «Дом Мешкова» – музейная историческая экспозиция, «Пространство пермской истории», расположенная на втором этаже музея, освещает историю Пермского края с древнейших времен до начала XX века (продолжительность 1 час).
3. «Кунгурская ледяная пещера» (продолжительность 7 часов). Рассказ об истории Сибирского тракта. Посещение ледяной пещеры, краткая обзорная экскурсия по Кунгуру.

День 5: Сарапул

11.08.2025, Понедельник

ПРИБЫТИЕ
15:00

СТОЯНКА
4 Ч. 00 МИН.

ОТПРАВЛЕНИЕ
19:00

Описание

Сарапул — город в Удмуртии на правом берегу реки Камы, одно из древнейших поселений Прикамья. Первое упоминание об этом местечке датируется 16-м веком. Предположительно, свое название город получил благодаря чувашскому слову «сарапуль», что в переводе значит «жёлтая рыба» или стерлядь. Город изобилует достопримечательностями: Красная площадь, комплекс «Старая Башня», пожарная каланча, Музейно-выставочный комплекс «Дача Башенина», а также старейший архитектурный памятник города — Покровская церковь конца XVIII в. Среди необычных памятников и мемориалов: памятник первой в Русской армии женщине-офицеру Н. Дуровой, паровоз-памятник «ОВ-3705», памятник «Самолёт МиГ-21» и др. Со смотровой площадки «Урал-гора» открывается потрясающий вид на Каму и окрестности Сарапула.

Экскурсии

Пешеходная экскурсия по центральной части города

Пешеходная экскурсия по центральной части города (продолжительность 1-1,5 часа, входит в стоимость).
Сарапул - город для прогулок. Желаете в этом убедиться? Тогда присоединяйтесь!
Экскурсионный маршрут по центральной части города познакомит с богатым архитектурным наследием, а также семейными традициями известных династий сарапульских купцов, даст представление об истории Сарапула конца XIX - начала XX вв. В программе: пешая экскурсия по центральной части города, прогулка по обновленному причалу, Набережной р. Камы.

Дополнительные экскурсии (если позволяет продолжительность стоянки):
1. Автобусная экскурсия по Сарапулу + художественно-выставочный комплекс «Дача Башенина» (продолжительность 2,5 часа). Художественно-выставочный комплекс «Дача Башенина» — архитектурный бренд Сарапула и Удмуртии, объект культурного наследия федерального значения. Обзорная экскурсия по художественно-выставочному комплексу знакомит посетителей с экспозициями и предметами коллекций Сарапульского-музея заповедника. На сегодняшний день в художественно-выставочном комплексе представлены предметы из коллекций «Живопись» и «Графика». В выставочных залах можно увидеть работы Ивана Айвазовского, братьев Сведомских, Петра Клодта и других известных художников конца XIX — начала XX веков.
2. Пешеходный тур по городу с дегустацией местной кухни (продолжительность 1,5 часа). Сказ о единственном Удмуртском городе на Каме, который мог, но не стал столицей Удмуртии, его мифах, легендах и оберегах. Протяженность маршрута примерно 1,8 км. Маршрут на своём протяжении не имеет высоких подъемов и спусков, по пути есть скамеечки. Дегустация удмуртских блюд и блюд сарапульской кухни проходит в кафе, расположено в 30 м от причала.

День 6: Чистополь

12.08.2025, Вторник

ПРИБЫТИЕ
14:30

СТОЯНКА
5 Ч. 00 МИН.

ОТПРАВЛЕНИЕ
19:30

Описание

Чистополь (1781 г.) расположен на левом берегу реки Кама, в 100 км к юго-востоку от Казани. В силу своего географического положения город служит связующим звеном между Востоком и Западом республики Татарстан. В годы ВОВ Чистополь стал приютом для Союза писателей СССР. Здесь жили Б. Пастернак, М. Максимов, Н. Асеев, М. Исаковский, А. Тарковский, А. Фадеев и др. Город изобилует памятниками истории и культуры. В городе есть несколько храмов и мечетей. Особый колорит придают городу уникальные особняки XVIII—XIX вв. На домах города расположены многочисленные мемориальные доски с именами знаменитых личностей. Среди них: А. М. Бутлеров. Г. Исхаки. С. Губайдуллина. Ф. Амирхан Н. П. Лихачёв и др. Особый интерес представляет Чистопольский государственный историко-архитектурный и литературный музей-заповедник.

Экскурсии

Вариант 1

Автобусно-пешеходная экскурсия по историческому центру Чистополя с посещением музея Б. Пастернака.

Вариант 2

Автобусно-пешеходная экскурсия по историческому центру Чистополя с посещением музея истории города.

День 7: Казань

13.08.2025, Среда

ЗАВЕРШЕНИЕ КРУИЗА
08:00

Описание

Казань — столица республики Татарстан, город с тысячелетней историей, столица древнего Казанского ханства, где пересекаются Восток и Запад, христианство и ислам. Белокаменный Казанский Кремль, легендарная мечеть Кул-Шариф, Благовещенский собор, дворец Президента Татарстана и падающая башня Сююмбике, Старо-Татарская слобода, первая каменная мечеть Казани — Мечеть аль-Марджани и многие другие уникальные исторические и архитектурные памятники, равно как и современные достопримечательности Казани, производят незабываемое впечатление и делают Казань одним из наиболее посещаемых туристами городов России.

Контакты

Круизная компания АО «Донинтурфлот»

Сайт: www.doninturflot.com

Офисы продаж:

- Ростов-на-Дону, ул. Б. Садовая 89, оф. 310, пн-пт: 10:00-18:00, сб-вс: 10:00-16:00
- Москва, ул. Алабяна, 5, ежедневно 8:30-20:30

Тел. отдела продаж:
8 (800) 555-05-33, +7 (499) 110-00-83

Тел. агентского отдела:
+7 (863) 320-10-05

E-mail: info@doninturflot.com

Следите за нами в соцсетях и мессенджерах:

- https://vk.com/doninturflot
- https://ok.ru/doninturflot
- https://dzen.ru/doninturflot
- https://www.youtube.com/channel/UCLr6Q6RJ95nQ9W9XOCY7APg/
- https://t.me/Doninturflot_com

Внимание!

Представленная в документе информация актуальна на дату: 01 августа 2025 года. Более актуальная информация всегда доступна на нашем сайте на странице круиза по ссылке:

https://doninturflot.com/catalog/navigation-2025/2324240/