Круиз

Санкт-Петербург – Москва

Теплоход: «Игорь Стравинский» Премиум

6 дней/5 ночей, 31.08.2025 – 05.09.2025

Санкт-Петербург – Свирьстрой – Кижи – Горицы – Мышкин – Москва

Теплоход

«Игорь Стравинский» Премиум

«Игорь Стравинский» — один из самых красивых теплоходов, принадлежащих «Донинтурфлоту». Четырёхпалубный лайнер проекта 302 сошёл на воду с верфи VEB Elbewerfen Boizenburg (Германия) в 1985 году. Тогда он назывался «Михаил Шолохов». Актуальное имя в честь композитора получил в 2019-м после масштабной модернизации.
Установлены актуальные системы навигации, моторный отсек надёжно звукоизолирован. Даже в каютах на корме пассажирам не мешает шум двигателя.
Также в ходе перепланировки мы объединили часть номеров, чтобы сделать их комфортнее, и ко многим комнатам пристроили персональные балконы. В общественном пространстве появились новые зоны для отдыха. Изменён и дизайн теплохода «Игорь Стравинский»: гостей ждёт уютная мягкая мебель, гобелен в отделке, резные потолки и мягкие пыльно-розовые тона. Условия проживания и обслуживания на судне соответствуют уровню пятизвёздочного отеля.

Инфраструктура и сервис

Теплоход «Игорь Стравинский» подходит для отдыха пожилых гостей и молодёжи. В распоряжении пассажиров:

- большой бар с панорамным остеклением — чтобы любоваться пейзажами, сидя за столиками;
- бар и танцпол на солнечной палубе;
- ресторан европейской и русской кухни;
- спортзал с тренажёрами и инвентарём для ЛФК;
- салон красоты, где можно сделать вечернюю причёску, освежить маникюр;
- лаундж-зона с библиотекой.

Подробнее...
В путёвку включены развлекательные и оздоровительные мероприятия на борту, а также экскурсии, заявленные в маршруте.

Фитнес-инструктор проводит индивидуальные и групповые занятия, гостям подают кислородные коктейли и фиточаи. По вечерам организуют командные игры, дискотеки, уроки танцев и творчества, киносеансы.

Номерной фонд

Теплоход «Игорь Стравинский» принимает 192 пассажира. Доступны 94 однокомнатные каюты повышенной комфортабельности:

- Полулюкс двухместный с панорамными окнами и персональным балконом. Гости размещаются на двуспальной кровати, которую можно раздвинуть.
- Полулюкс двухместный плюс. Панорамные окна, свой балкон, 3 гостя в номере — на раздвижной двуспальной кровати и на раскладушке.
- Двухместный комфорт премиум. Одно большое прямоугольное окно, двуспальная кровать.

Во всех сьютах оборудован отдельный санузел с раковиной, унитазом, душем. Есть кондиционер, ТВ и бесплатный Wi-Fi, стоят сейф, холодильник, гардеробный шкаф. Ниже представлены фото номеров на теплоходе «Игорь Стравинский».

Премиальные речные круизы с «Донинтурфлотом»

Корабль возит туристов по Волге, Оке, Клязьме, по Ладоге и Онежскому озеру с середины апреля до начала октября. Рейсы начинаются из Москвы, Ростова-на-Дону, Казани, Санкт-Петербурга и не только, возможны посадки в промежуточных портах. Расширенные маршруты позволяют зайти в крупные культурные центры — Чебоксары, Волгоград, Ярославль, — а также побывать в провинциальных городках с самобытной архитектурой, на островах Валаам и Кижи. На теплоходе «Игорь Стравинский» часто проходят тематические круизы с приглашёнными знаменитостями. Бронируйте номера заранее, чтобы не пропустить яркие концерты, экскурсии и вкусную кухню.

Схема палуб

ДОНИНТУРФЛОТ

Солнечная палуба

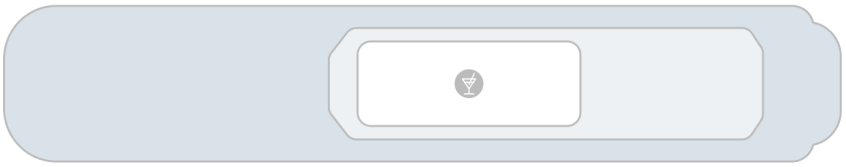

Шлюпочная палуба

Средняя палуба

Главная палуба

Нижняя палуба

Полулюкс 2М с балконом | Полулюкс 2М+ с балконом | Комфорт Премиум 2М | % Каюта с дисконтом

Бар | Сувениры | Медпункт | Ресепшен | Ресторан | Парикмахерская | Спортзал

Полулюкс 2М с балконом

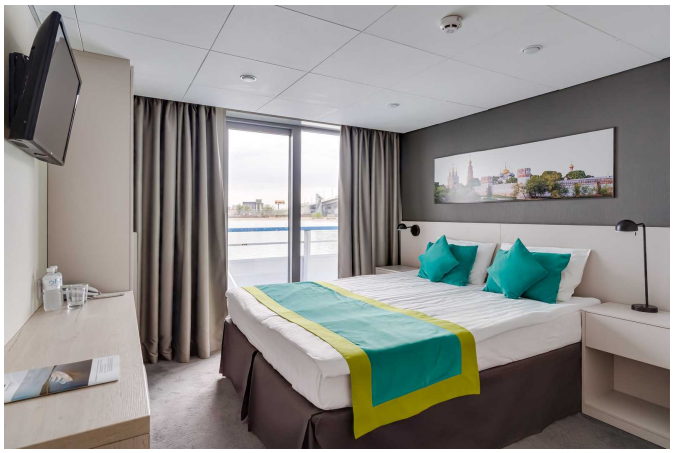

Просторная однокомнатная каюта с панорамным остеклением и выходом на балкон, рассчитанная на размещение двух пассажиров (без возможности размещения третьего пассажира)
Приблизительная площадь каюты – 15 м².
Приблизительная площадь балкона – 6 м².
Каюта оборудована двуспальной кроватью (1600х2000 мм), которую при желании можно раздвинуть.
Дети от года до 2-х лет размещаются бесплатно, без предоставления места и питания; дети от 2-х до 5 лет – бесплатно, без предоставления места (с оплатой питания 3000 руб./сутки).

Оснащение каюты: кондиционер/обогреватель, телевизор, сейф, внутренний телефон, фен, холодильник, стаканы для питья, щетка для одежды, тапочки.

Оснащение ванной комнаты в каюте: душ, зеркало, 2 стакана, туалетные принадлежности (мыло, шампунь, гель для душа в тюбиках, туалетная бумага), комплект полотенец (полотенце банное большое, полотенце для рук среднее).

Сервис в каюте

- Доступ к Wi-Fi с ограничением трафика.
- Бутилированная вода в каюту (0,5 л/чел.), ежедневное пополнение.
- Уборка каюты – 1 раз в день, в утреннее время.
- Смена постельного белья – 1 раз в 5 дней (в рамках круиза длиннее 7 дней).
- Смена полотенец – 1 раз в 2 дня.

Размещение

- Без возможности размещения третьего пассажира.
- Дети от 1 года до 2 лет без места и питания – бесплатно.
- Дети от 2 лет до 5 лет без места – бесплатно, с обязательной оплатой питания 3000 руб. в сутки.

Каюты «Комфорт премиум» 317 и 318 имеют незначительные ограничения пространства, обусловленные конструкцией теплохода (пиллерсы-колонны).
Все каюты оборудованы двуспальной кроватью 1600х2000 мм, которую при желании можно раздвинуть, за исключением кают 329 и 424.

Полулюкс 2М+ с балконом

Просторная однокомнатная каюта с панорамным остеклением и выходом на балкон, рассчитанная на размещение двух пассажиров. Есть возможность размещения ребёнка до 14 лет включительно на доп. место – еврораскладушку, с оплатой питания 3000 руб./сутки.
Приблизительная площадь каюты – 15 м².
Приблизительная площадь балкона – 6 м².
Каюта оборудована двуспальной кроватью (1600х2000 мм), которую при желании можно раздвинуть.

Оснащение каюты: кондиционер/обогреватель, телевизор, сейф, внутренний телефон, фен, холодильник, стаканы для питья, щетка для одежды, тапочки.
Оснащение ванной комнаты в каюте: душ, зеркало, 2 стакана, туалетные принадлежности (мыло, шампунь, гель для душа в тюбиках, туалетная бумага), комплект полотенец (полотенце банное большое, полотенце для рук среднее).
Сервис в каюте

- Доступ к Wi-Fi с ограничением трафика.
- Бутилированная вода в каюту (0.5 л/чел), ежедневное пополнение, только на 2 основных места.
- Уборка каюты – 1 раз в день, в утреннее время.
- Смена постельного белья – 1 раз в 5 дней (в рамках круиза длиннее 7 дней).
- Смена полотенец – 1 раз в 2 дня.

Размещение в каюте

- Ребёнок до 14 лет включительно на доп. месте – еврораскладушке, с оплатой питания 3000 руб./сутки.

Комфорт Премиум 2М

Комфортабельная однокомнатная каюта с панорамным окном (у кают 301, 302, 303 и 304 - с панорамным остеклением и выходом на палубу), рассчитанная на размещение до двух пассажиров.
Приблизительная площадь каюты – 13 м².
Дети от года до 2-х лет размещаются бесплатно, без предоставления места и питания; дети от 2-х до 5 лет – бесплатно, без предоставления места (с оплатой питания 3000 руб./сутки).
Каюта оборудована двуспальной кроватью (1600х2000 мм), которую при желании можно раздвинуть.
В каютах 207, 208, 217, 218 нельзя раздвинуть кровати.

Оснащение каюты: кондиционер/обогреватель, телевизор, сейф, внутренний телефон, фен, холодильник, стеклянные стаканы для питья, щетка для одежды, тапочки.

Оснащение ванной комнаты в каюте: душ, зеркало, 2 стакана, туалетные принадлежности (мыло, шампунь, гель для душа в тюбиках, туалетная бумага), комплект полотенец (полотенце банное большое, полотенце для рук среднее).

Сервис в каюте:

- Доступ к Wi-Fi с ограничением трафика.
- Бутилированная вода в каюту (0,5 л/чел.), ежедневное пополнение.
- Уборка каюты – 1 раз в день, в утреннее время.
- Смена постельного белья – 1 раз в 5 дней (в рамках круиза длиннее 7 дней).
- Смена полотенец – 1 раз в 2 дня.

Размещение:

- Дети от 1 года до 2 лет без места и питания – бесплатно.
- Дети от 2 до 5 лет без места – бесплатно, с обязательной оплатой питания 3000 руб. в сутки.

Питание

Трёхразовое сбалансированное питание в ресторане с возможностью выбора вегетарианских и низкокалорийных блюд.

Завтрак – шведский стол, обед и ужин – выборное меню.

Выборное меню из двух вариантов блюд закуски и первого, и трех вариантов основного горячего блюда и десертов.
На ужин в качестве первого горячего блюда – легкий бульон.
Чай, кофе, вода (кулер) – без ограничений.
Детское меню – на обед, ужин.

На ужин дополнительно – 1 напиток алкогольный/безалкогольный, на выбор: сок, морс, вино (белое или красное), кружка пива, рюмка водки.
Доступ к кофе-стейшн (открытие за 30 минут до начала завтрака, закрытие совпадает с окончанием ужина).

Услуги

Включены в стоимость круиза

Размещение в каюте выбранной категории

- Уборка каюты – 1 раз в день, в утреннее время
- Смена постельного белья – 1 раз в 5 дней (в рамках круиза длиннее 7 дней)
- Смена полотенец – 1 раз в 2 дня
- Бутилированная вода в каюту (0,5 л/чел.), ежедневное пополнение

Оздоровительная программа

- Фитнес-программы различной степени интенсивности, рассчитанные на любой уровень подготовки: утренняя зарядка, оздоровительная гимнастика, детская зарядка
- Фиточай (количество порций зависит от продолжительности рейса)
- Кислородный коктейль (количество порций зависит от продолжительности рейса)
- Спортивные тренажеры

Трёхразовое сбалансированное питание в ресторане
С возможностью выбора вегетарианских и низкокалорийных блюд (завтрак – шведский стол, обед и ужин – выборное меню)

- Выборное меню из двух вариантов блюд закуски и первого, и трех вариантов основного горячего блюда и десертов
- На ужин в качестве первого горячего блюда – легкий бульон
- Чай, кофе, вода (кулер) – без ограничений
- Детское меню – на обед, ужин
- На ужин дополнительно – 1 напиток алкогольный/безалкогольный, на выбор: сок, морс, вино (белое или красное), кружка пива, рюмка водки
- Доступ к Кофе-стейшн (открытие за 30 минут до начала завтрака, закрытие совпадает с окончанием ужина)

Доступ в интернет по Wi-Fi на борту (при наличии технической возможности)
Экскурсии по маршруту, входящие в основной пакет
Анимационная программа

- Настольные и командные игры
- Интерактивные шоу-программы
- Тематические мастер-классы
- Танцевальные уроки
- Концерты и музыкальные вечера
- Творческие встречи
- Беседы и лекции
- Фильмы и мультфильмы
- Радиопередачи
- Детская анимация

За дополнительную плату

- На борту теплохода можно приобрести дополнительные экскурсии в городах по маршруту, а также в портах прибытия. Все возможные программы будут предложены круиз-директором.

- Обслуживание клиентов в медицинском пункте теплохода осуществляется на платной основе. Медицинское обслуживание клиентов на теплоходах круизной компании «Донинтурфлот» осуществляет московская медицинская компания «Миссадена» на основе двухстороннего договора

на предоставление медицинских услуг. При наличии у пассажира/пациента полиса Тревел-страховки или ДМС-страховки, пассажир/пациент имеет право компенсировать потраченные на медицинское обслуживание средства в полном объеме, предоставив в свою страховую компанию необходимые справки и чеки, выданные судовым доктором. Неотложная помощь при состояниях, угрожающих жизни пассажира, осуществляется бесплатно.

- Прачечная
- Бар

Справка по тарифам

Тарифы

Наименование	Скидка/ Наценка	Условие применения	
Взрослый	**0%**	Пассажиры старше 15 лет.	
Детский	**-15%**	Дети до 14 лет включительно .	
Младенцам	**-15%**	Дети от 2 до 5 лет на основных местах.	
	-100%	Дети от 1 до 2 лет без места и без питания, дети от 2 до 4 лет включительно без места с оплатой питания.	
	Одноместное размещение	**+70%**	Доплата за основное место в двухместных каютах.

Льготные скидки

Наименование	Скидка*	Условие применения
Льготная	**-10%**	Льготные категории пассажиров: • пенсионеры; • сотрудники силовых структур и члены их семей; • участники ВОВ, блокадники, многодетные семьи; • инвалиды, а также сопровождающие лица инвалидов I группы и детей-инвалидов. Предоставление копии подтверждающего документа обязательно.
Взрослым доп. «Люкс 2М+»	**-30%**	Дополнительные места взрослым в каютах «Люкс 2М+».
Взрослым верхнее место «4М»	**-30%**	Верхнее место взрослым в каютах «Стандарт 4М».
Детям верхнее место «4М»	**-50%**	Верхнее место детям до 14 лет включительно в каютах «Стандарт 4М».

Акции

Наименование	Скидка	Условие применения
«Люкс-тайм»	**-6%** **-4%**	Акция действует с 1 мая по 31 августа 2025 года: • Скидка 6% на каюты категорий «Комфорт премиум на средней палубе», «Люкс 2М+», «Двухкомнатный люкс 2М+», «Панорама Люкс 2М», «Полулюкс 2М+», «Премиум 2М», «Комфорт Премиум 2М». • Скидка 4% на каюты категорий «Стандарт», «Стандарт премиум», «Комфорт», «Комфорт премиум на главной палубе». Подробнее - см. «Люкс-тайм» – скидки от 4 до 6% на каюты!»
«Два плюс один!»	**-100%**	В каютах класса Люкс ребенок до 14 лет включительно на дополнительном месте размещается бесплатно. Подробнее - см. «Два плюс один»
«Раннее бронирование 2026»	**-11%**	При бронировании тура на 2026 год скидка по акции «Раннее бронирование» до: • 11% – до 01.09.2025 • 10% – до 01.10.2025 • 9% – до 01.11.2025 • 8% – до 01.12.2025 Подробнее - см. «Раннее бронирование 2026»

* Льготные скидки не суммируются с акционными скидками.

Маршрут и экскурсии

День 1: Санкт-Петербург

31.08.2025, Воскресенье Санкт-Петербург, просп. Обуховской обороны, 195 К

НАЧАЛО КРУИЗА
19:00

Описание

Санкт-Петербург — Северная столица России, великое историко-культурное наследие которой делает ее одним из всемирно лидирующих центров культуры и туризма. Город был основан в 1703 г. первым российским императором Петром I. Исторический центр Санкт-Петербурга и дворцово-парковые ансамбли пригородов внесены в список объектов Всемирного наследия ЮНЕСКО. Санкт-Петербург по праву занимает ведущее место по несметному числу достопримечательностей, среди которых: Эрмитаж, Дворцовая площадь, башня Адмиралтейства, Исаакиевский собор, Храм Спаса на Крови, Казанский кафедральный собор, Сенатская площадь с Памятником Петру I, Смольный собор, Петропавловская крепость, Стрелка Васильевского острова, а также музеи-заповедники — Царское Село, Петергоф и Павловск, и многие другие. Важнейшей частью архитектурного облика Санкт-Петербурга являются знаменитые на весь мир разводные мосты.

День 2: Свирьстрой

01.09.2025, Понедельник

ПРИБЫТИЕ
12:00

СТОЯНКА
4 Ч. 00 МИН.

ОТПРАВЛЕНИЕ
16:00

Описание

Свирьстрой — поселок городского типа на левом берегу реки Свирь в 14 км от города Лодейное Поле. Поселок возник при строительстве Нижнесвирской ГЭС, которой присвоено имя академика Г. О. Графтио, автора проекта станции. Его скульптурный портрет установлен на площади перед зданием ГЭС. Другими достопримечательностями являются установленный на левом берегу памятник С. М. Кирову, который посетил станцию в 1927 г., Братская могила советских воинов, погибших в борьбе с фашистами, памятник погибшим воинам-землякам, Церковь Николая Чудотворца. Сегодня на живописном берегу полноводной и чистой как слеза реки Свирь делают «зеленую стоянку» круизные пассажирские теплоходы.

Экскурсии

Живая экскурсия от первого лица

Пешеходная экскурсия «Живая экскурсия от первого лица» (входит в стоимость тура).
Эта экскурсия позволит вам совершить неспешную прогулку вдоль реки Свирь, по уютным улочкам, узнавая о сложной истории поселка гидростроителей. Вы услышите рассказ о памятнике воинам-победителям Великой Отечественной войны, познакомитесь с жизнью послевоенного времени и узнаете о занятиях и отдыхе местного населения сегодня.
После завершения экскурсии группа самостоятельно вернется на причал, оставив в сердцах незабываемые впечатления от увлекательного путешествия по истории и современной жизни п. Свирьстрой.

Дополнительные экскурсии (если позволяет продолжительность стоянки):
1. «Жемчужина Олонецкой земли» (продолжительность 3-3,5 часа). Автобусная экскурсия в Свято-Троицкий Александра Свирского мужской монастырь. Пешеходная экскурсия по территории монастыря. Основные объекты показа: Преображенский собор (1641-1644 гг), Троицкий собор (1695-1697 гг).
2. «Священный источник земли Оятской» (продолжительность 3,5 часа). Автобусная экскурсия в Введено-Островский Оятский женский монастырь. Программа включает экскурсию по территории монастыря, где вы сможете посетить следующие объекты: Введенский собор XV века (до 1764 года), колокольня, а также святой источник Иконы Божьей Матери "Живоначальный Источник" с чудодейственной йодисто-радоновой водой.

День 3: Кижи

02.09.2025, Вторник

ПРИБЫТИЕ
08:00

СТОЯНКА
4 Ч. 00 МИН.

ОТПРАВЛЕНИЕ
12:00

Описание

Кижи — самый сказочный и необычный остров Русского Севера, расположенный в одном из самых больших озер Европы — Онежском озере — в 68 км от Петрозаводска, столицы Карелии. На одноименном острове и прилегающих к нему островах расположен Государственный историко-архитектурный и этнографический музей-заповедник «Кижи», коллекция которого включает часовни, крестьянские дома, множество хозяйственных построек (амбаров, риг, бань) и другие строения. Основа музея-заповедника — всемирно известный архитектурный ансамбль «Кижского погоста» — включен в список Всемирного наследия ЮНЕСКО. Сердцем архитектурного ансамбля является грандиозная и величественная 22-главая церковь Преображения Господня, построенная, согласно легенде, без единого гвоздя местным зодчим Нестором в 1714 г. Согласно легенде, после постройки Нестор выбросил свой топор в воды Онежского озера и сказал: «Такой церкви никогда раньше не было и после больше не будет!»

Экскурсии

Шедевры острова Кижи+Деревни острова Кижи

Пешеходная экскурсия (в стоимость тура входит одна экскурсия на выбор)

•

«Шедевры острова Кижи». Пешеходная экскурсия с осмотром основных объектов музея. Включает: Знакомство с архитектурным ансамблем Кижского погоста, церковью Воскрешения Лазаря, посещение традиционной крестьянской усадьбы; в летнем сезоне: общение с мастерами ожившей экспозиции, колокольные звоны. Экскурсия рекомендуется туристам, посещающим остров Кижи в первый раз.

•

«Деревни острова Кижи» Пешеходная экскурсия рекомендуется посетителям, повторно приезжающим на о. Кижи. Включает осмотр основных объектов музея: Деревня Ямка – посещение дома Березкиной – Часовня Спаса Нерукотворного из деревни Вигово – деревня Васильево (по технической возможности) – Часовня Успения Богородицы (по технической возможности).

Дополнительные экскурсии (если позволяет продолжительность стоянки):
1. «Церковь Преображения Господня» (продолжительность 45 мин). Посещение церкви Преображения Господня с экскурсией.
2. Тематическая экскурсия «Деревня Ямка» (продолжительность 90 мин). Пешая экскурсия в историческую деревню Ямка в центральной части о. Кижи.
3. «Вокруг острова Кижи» (продолжительность 1 час). Водная прогулка на катере с путевой экскурсией на аудионосителе. Осмотр достопримечательностей острова с воды.

Маршрут и экскурсии

День 4: Горицы

03.09.2025, Среда

ПРИБЫТИЕ
13:00

СТОЯНКА
3 Ч. 00 МИН.

ОТПРАВЛЕНИЕ
16:00

Описание

С открытием Волго-Балтийского канала это место стало известно тысячам людей благодаря ансамблю Горицкого Воскресенского женского монастыря (1544 г.). В небольшом селе Горицы, расположенном на берегу Шексны в 8 км от города Кириллов, находится речная пристань, откуда начинается автобусная экскурсия в Кирилло-Белозерский мужской монастырь (1397 г.). Путь к главной достопримечательности г. Кириллов пролегает через уникальный национальный парк «Русский Север». На его территории находится гора Маура, на вершине которой лежит огромный камень. По легенде, углубление на этом камне — отпечаток ступни прп. Кирилла Белозерского, основателя обители. Монастырь посещали русские цари и знатные бояре с богатыми подарками. Именно сюда приезжал отец Ивана Грозного молиться о наследнике.

Экскурсии

Кирилло-Белозерский монастырь + Страницы истории провинциального города

Авто-пешеходная экскурсия, одна программа на выбор.
•
Обзорная экскурсия по территории Кирилло-Белозерского монастыря с посещением Трапезной палаты (экспозиция «История Кирилло-Белозерского монастыря»).
Кирилло–Белозерский монастырь – это один из крупнейших монастырей России, центр духовной жизни Русского Севера. Стены Кирилло-Белозерского монастыря окружают довольно обширную территорию и превращают обитель в огромную неприступную крепость. До наших дней сохранилось более 40 архитектурных сооружений, в том числе - 11 храмов. В ходе экскурсии туристы знакомятся с историей монастыря и архитектурными памятниками XV - XVII веков.
В экскурсию входит посещение экспозиций в Трапезной палате. Кирилло-Белозерский музей-заповедник хранит уникальные памятники, связанные с именем преподобного Кирилла. Шуба, клобук, кожаный пояс, ковш в футляре и вериги, датированные XIV – XV веками – всё это по преданию принадлежало основателю монастыря. Все реликвии имеют исключительную историческую ценность как материальное свидетельство повседневной жизни великого подвижника и представлены в музейной экспозиции.
Отдельные комплексы экспозиции посвящены монастырскому хозяйству, послушаниям и отражают занятия иноков, их деятельность не только внутри обители, но и за пределами монастырских стен. В витринах экспозиции можно увидеть вклады великих князей и царствующих особ, а также экспонаты, которые знакомят посетителей с историей Нило-Сорской пустыни, Кирилло-Новоезерского и Горицкого монастырей.
•
Обзорная экскурсия по г. Кириллову «Страницы истории провинциального города» с посещением Народного дома (Музея Е.Н. Преображенского).
На примере маленького провинциального города раскрываются значимые события из истории страны с 14 по 21 вв.: основание монастырей; возникновение и развитие первых поселений на Русском Севере; первые указы о градостроительстве уездных городов; революция 1917 года и Великая Отечественная война, а также то, чем живёт город сегодня.
Во время пешеходной экскурсию по городу Кириллову, основанному в 1776 году по указу Екатерины II, туристы знакомятся с его историей, промыслами и ремёслами 18 -19 вв., архитектурной застройкой центральной части этого же периода и особенностями провинциального быта в прошлом и настоящем. Особый облик городу придают хорошо сохранившиеся купеческие дома 19-го – 20-го вв., Казанский собор, небольшие парки и другие памятные места.
В экскурсию входит посещение экспозиционно-выставочного комплекса «Народный дом»: Музей Евгения Преображенского.
Музей Евгения Преображенского – совместный проект Кирилло-Белозерского музея-заповедника и Российского военно-исторического общества. Выставка посвящена советской авиации времён Великой Отечественной войны, а также лётчикам – уроженцам Кирилловского района, участникам войны, конструкторам авиационной техники и авиационного вооружения. Основная экспозиция рассказывает о жизни выдающегося лётчика, родившегося и выросшего на Кирилловской земле, Евгения Николаевича Преображенского. Его имя известно далеко за пределами Вологодской области.
В ходе экскурсии туристы посещают лавку «С Мишкой», чтобы продегустировать местную продукцию (зефир, мармелад, пряники, лимонад и т.д.).

Дополнительные экскурсии (если позволяет продолжительность стоянки):
1. Архитектурный ансамбль Кирилло-Белозерского монастыря. Посещение территории ансамбля Кирилло-Белозерского монастыря, Успенского собора и Трапезной палаты.
2. Музей фресок Дионисия. Посещение территории ансамбля Ферапонтова монастыря, Собора Рождества Богородицы и церкви Мартиниана.

Маршрут и экскурсии

День 5: Мышкин

04.09.2025, Четверг

ПРИБЫТИЕ
09:30

СТОЯНКА
3 Ч. 30 МИН.

ОТПРАВЛЕНИЕ
13:00

Описание

Мышкин — уникальный уютный русский городок в Ярославской области на левом берегу Волги с особой атмосферой провинциального купеческого быта и единственным в мире музеем Мыши. Визитной карточкой города были и остаются его уникальные музеи: Комплекс «Мышкины палаты» (или Дворец Мыши), историко-этнографический комплекс под открытым небом «Музей крестьянской архитектуры малых форм», Музей техники «Мышкинский СамоходЪ», Музей валенок, Музей водки Петра Смирнова, Музей-галерея кукол и кукольной миниатюры и др. Сегодня основным направлением в развитии Мышкина является туризм.

Экскурсии

основной вариант

Пешеходная экскурсия, одна программа на выбор:
• **«К мышам на старую мельницу»**. Обзорная экскурсия по городу с посещением старинной мельницы, музея «Русские валенки», действующей кузницей и гончарной мастерской, Успенского собора.
• **«Мышиное царство».** Обзорная по городу с посещением туристического комплекса «Мышкины Палаты», музея «Русские валенки», Успенского собора.

Дополнительные экскурсии:
1. Фольклорная программа «В гости к мельнику на блины».
2. Туристический комплекс «Мышкины Палаты» (Дворец Мыши).

День 6: Москва

05.09.2025, Пятница

ЗАВЕРШЕНИЕ КРУИЗА
15:00

Описание

Москва — столица России, город федерального значения, порт пяти морей и один из самых привлекательных в мире городов для путешествий. Ежегодно этот динамично развивающийся мегаполис с древней историей и культурным наследием мирового значения посещают миллионы туристов, чтобы воочию увидеть исторические объекты, многие из которых занесены в список Всемирного наследия ЮНЕСКО: Московский Кремль, Красная площадь, ансамбль Новодевичьего монастыря, Храм Василия Блаженного и Храм Христа Спасителя. Москва — город музеев и театров. Нельзя не упомянуть одну из самых известных древнейших московских улиц — Старый Арбат, которая притягивает москвичей и гостей столицы своей особой атмосферой. В 2020 г. Москва стала победителем международной туристской премии World Travel Awards в номинации «Лучшее туристское направление. Город».

Контакты

Круизная компания АО «Донинтурфлот»

Сайт: www.doninturflot.com

Офисы продаж:

- Ростов-на-Дону, ул. Б. Садовая 89, оф. 310, пн-пт: 10:00-18:00, сб-вс: 10:00-16:00
- Москва, ул. Алабяна, 5, ежедневно 8:30-20:30

Тел. отдела продаж:
8 (800) 555-05-33, +7 (499) 110-00-83

Тел. агентского отдела:
+7 (863) 320-10-05

E-mail: info@doninturflot.com

Следите за нами в соцсетях и мессенджерах:

- https://vk.com/doninturflot
- https://ok.ru/doninturflot
- https://dzen.ru/doninturflot
- https://www.youtube.com/channel/UCLr6Q6RJ95nQ9W9XOCY7APg/
- https://t.me/Doninturflot_com

Внимание!

Представленная в документе информация актуальна на дату: 18 августа 2025 года. Более актуальная информация всегда доступна на нашем сайте на странице круиза по ссылке:

https://doninturflot.com/catalog/cruises-from-st_petersburg/2326714/