Круиз

Ростов-на-Дону – Самара

Теплоход: «Максим Литвинов» Комфорт

5 дней/4 ночи, 11.05.2026 – 15.05.2026

Ростов-на-Дону – Романовская – Волгоград – Саратов – Самара

Теплоход

«Максим Литвинов» Комфорт

«Максим Литвинов» – это вместительный четырехпалубный лайнер класса «река-море», построенный в 1991 году в немецком городе Бойценбурге по проекту 302-М и прошедший полную модернизацию в 2014 году. Увеличенное количество кают делает его одним из самых вместительных в нашем флоте – 114 кают с одно-, двух- и четырехместным размещением позволяют принять и комфортно разместить 224 пассажира. Меблированные каюты с оформлением в стиле абстрактных работ Василия Кандинского относятся к классам «стандарт» и «люкс». В большинстве из них установлены широкие окна, дающие отличный обзор во время плавания, также в каждой каюте предусмотрен собственный санузел, шкафы, телефон, радио и кондиционер. На борту гостей ждет ресторан с несколькими видами меню, два бара – панорамный и танцевальный, фитнес-зона, парикмахерская, сауна, солярий и несколько лаундж-зон для отдыха или работы.

Схема палуб

Солнечная палуба

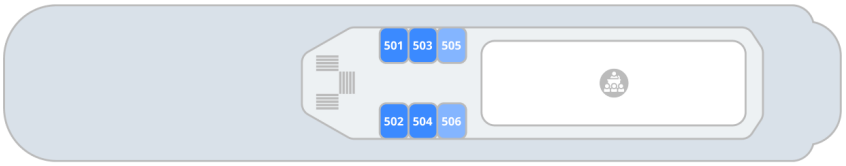

Шлюпочная палуба

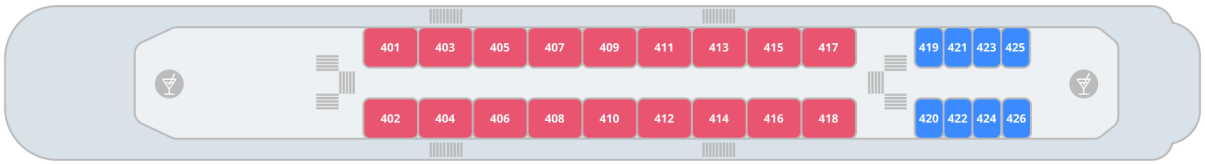

Средняя палуба

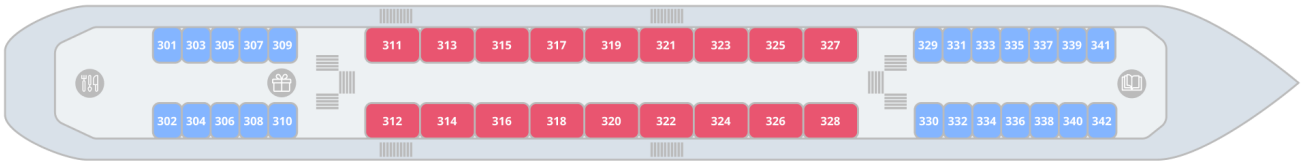

Главная палуба

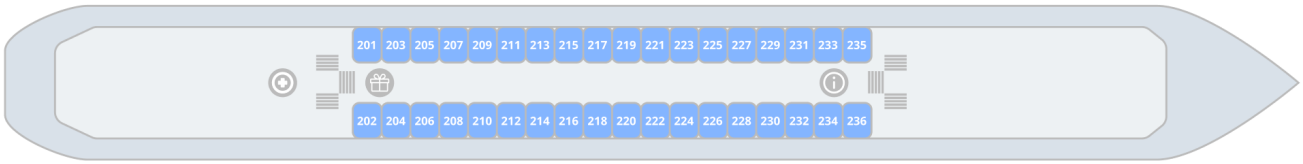

Нижняя палуба

Стандарт одноместный · Стандарт двухместный · Стандарт четырехместный · Люкс двухместный+

Бар · Конференц-зал · Сувениры · Медпункт · Ресепшен · Ресторан · Сауна · Парикмахерская · Библиотека

Стандарт 1М

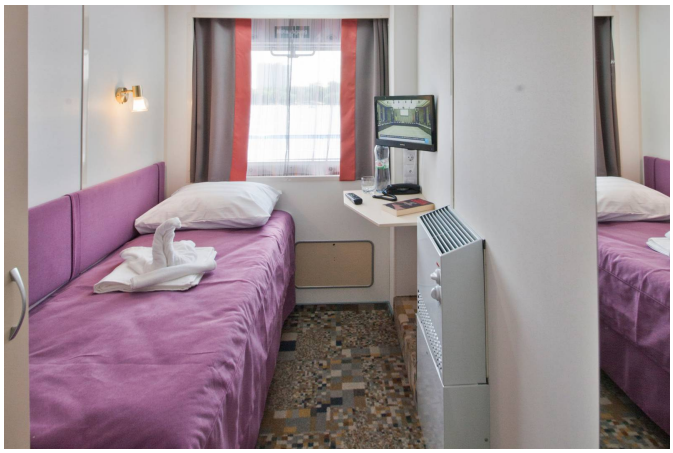

Уютная светлая каюта, оборудованная обзорным открывающимся окном. Рассчитана на размещение одного пассажира.
Приблизительная площадь каюты – 6 м².
Каюта оборудована одной односпальной кроватью.
Дети от года до 2-х лет размещаются бесплатно, без предоставления места и питания; дети от 2-х до 5 лет – бесплатно, без предоставления места (с оплатой питания 3000 руб./сутки).

Оснащение каюты: кондиционер/обогреватель, телевизор, сейф, внутренний телефон, фен, стеклянные стаканы для питья, щетка для одежды.
Оснащение ванной комнаты в каюте: душ, зеркало, 2 стакана, туалетные принадлежности (мыло, шампунь, гель для душа, туалетная бумага), комплект полотенец (полотенце банное большое, полотенце для рук среднее).
Сервис в каюте

- Доступ к Wifi с ограничением трафика.
- Бутилированная вода в каюту (0,5 л./чел.), единоразово, в день заезда.
- Питьевая вода в свободном доступе (кулер).
- Уборка каюты – 1 раз в день, в утреннее время.
- Смена постельного белья – 1 раз в 7 дней (в рамках круиза длиннее 7 дней).
- Смена полотенец – 1 раз в 3 дня.

Размещение

- Дети от 1 года до 2 лет без места и питания – бесплатно.
- Дети от 2 до 5 лет без места – бесплатно, с обязательной оплатой питания 3000 р. в сутки.

Стандарт 2М

Уютная светлая каюта, оборудованная большим обзорным открывающимся окном. Рассчитана на размещение двух пассажиров.
Приблизительная площадь каюты – 8,5 м².
Каюта оборудована двумя односпальными кроватями, которые нельзя сдвинуть.
Дети от года до 2-х лет размещаются бесплатно, без предоставления места и питания; дети от 2-х до 5 лет – бесплатно, без предоставления места (с оплатой питания 3000 руб./сутки).

Оснащение каюты: кондиционер/обогреватель, телевизор, холодильник, сейф, внутренний телефон, фен, стеклянные стаканы для питья, щетка для одежды.
Оснащение ванной комнаты в каюте: душ, зеркало, 2 стакана, туалетные принадлежности (мыло, шампунь, гель для душа, туалетная бумага), комплект полотенец (полотенце банное большое, полотенце для рук среднее).
Сервис в каюте

- Доступ к Wifi с ограничением трафика.
- Бутилированная вода в каюту (0,5 л./чел.), единоразово, в день заезда.
- Питьевая вода в свободном доступе (кулер).
- Уборка каюты – 1 раз в день, в утреннее время.
- Смена постельного белья – 1 раз в 7 дней (в рамках круиза длиннее 7 дней).
- Смена полотенец – 1 раз в 3 дня.

Размещение

- Дети от 1 года до 2 лет без места и питания – бесплатно.
- Дети от 2 до 5 лет без места – бесплатно, с обязательной оплатой питания 3000 р. в сутки.

Люкс 2М+

Просторная каюта с изысканным интерьером, оборудованная двумя обзорными окнами, рассчитанная на размещение двух пассажиров. Дети до 14 лет включительно бесплатно (с оплатой питания 3000 руб. в сутки).
Есть возможность размещения третьего пассажира на дополнительном месте (ребёнок до 14 лет с оплатой питания 3000 руб. в сутки или взрослый пассажир со скидкой 30% от базовой стоимости). Дополнительное место – диван.
Приблизительная площадь каюты – 18,5 м^2.
Каюта оборудована двуспальной кроватью (1600х2000 мм), которую при желании можно раздвинуть, и диваном.
Максимальное количество туристов в каюте – 3 пассажира.

Оснащение каюты: кондиционер/обогреватель, телевизор, сейф, внутренний телефон, фен, холодильник, набор посуды (тарелки, вилки, ножи, стаканы для воды), щетка для одежды, тапочки.
Оснащение ванной комнаты в каюте: душ, зеркало, 2 стакана, туалетные принадлежности (мыло, шампунь, гель для душа, туалетная бумага), комплект полотенец (полотенце банное большое, полотенце для рук среднее).
Сервис в каюте

- Доступ к Wifi с ограничением трафика.
- Бутилированная вода в каюту (0,5 л./чел.), единоразово, в день заезда, только на 2 основных места.
- Питьевая вода в свободном доступе (кулер).
- Один бесплатный кофе в баре в день на пассажира на основное место (может быть заменен на чай).
- Уборка каюты – 1 раз в день, в утреннее время.
- Смена постельного белья – 1 раз в 7 дней (в рамках круиза длиннее 7 дней).
- Смена полотенец – 1 раз в 2 дня.

Размещение

- Есть возможность размещения третьего пассажира на дополнительном месте (ребёнок до 14 лет включительно с оплатой питания 3000 руб. в сутки).

Особенности конструкции

- Каюты 317, 318 имеют незначительные ограничения пространства, обусловленные конструкцией теплохода (пиллерсы-колонны).

Стандарт 4М

Просторная двухъярусная каюта, оборудованная иллюминаторами (нельзя открыть). Рассчитана на размещение до четырех пассажиров.
Приблизительная площадь каюты – 12 м².
Каюта оборудована четырьмя односпальными кроватями (две внизу, две на верхнем ярусе).
Дети от года до 2-х лет размещаются бесплатно, без предоставления места и питания; дети от 2-х до 5 лет – бесплатно, без предоставления места (с оплатой питания 3000 руб./сутки).

Оснащение каюты: кондиционер/обогреватель, телевизор, холодильник, сейф, внутренний телефон, фен, стеклянные стаканы для питья, щетка для одежды.
Оснащение ванной комнаты в каюте: душ, зеркало, 2 стакана, туалетные принадлежности (мыло, шампунь, гель для душа, туалетная бумага), комплект полотенец (полотенце банное большое, полотенце для рук среднее).
Сервис в каюте

- Доступ к Wifi с ограничением трафика.
- Бутилированная вода в каюту (0,5 л./чел.), единоразово, в день заезда.
- Питьевая вода в свободном доступе (кулер).
- Уборка каюты – 1 раз в день, в утреннее время.
- Смена постельного белья – 1 раз в 7 дней (в рамках круиза длиннее 7 дней).
- Смена полотенец – 1 раз в 3 дня.

Размещение

- Дети от 1 года до 2 лет без места и питания – бесплатно.
- Дети от 2 до 5 лет без места – бесплатно, с обязательной оплатой питания 3000 р. в сутки.

Питание

Трёхразовое сбалансированное питание в ресторане с возможностью выбора вегетарианских и низкокалорийных блюд.

Завтрак – шведский стол, обед и ужин – выборное меню.

Выборное меню: салат, первое горячее, основное горячее, десерт - два варианта блюд.
На ужин в качестве первого горячего блюда – легкий бульон.
Чай, кофе, вода (кулер) – без ограничений.
Детское меню – на обед, ужин.

Услуги

Включены в стоимость круиза

Размещение в каюте выбранной категории

- Уборка каюты – 1 раз в день, в утреннее время
- Смена постельного белья – 1 раз в 7 дней (в рамках круиза длиннее 7 дней)
- Смена полотенец – 1 раз в 3 дня
- Бутилированная вода в каюту (0,5 л/чел.), единоразово, в день заезда

Оздоровительная программа

- Фитнес-программы различной степени интенсивности, рассчитанные на любой уровень подготовки: утренняя зарядка, оздоровительная гимнастика, детская зарядка
- Фиточай (количество порций зависит от продолжительности рейса)
- Кислородный коктейль (количество порций зависит от продолжительности рейса)
- Спортивные тренажеры

Трёхразовое сбалансированное питание в ресторане
С возможностью выбора вегетарианских и низкокалорийных блюд (завтрак – шведский стол, обед и ужин – выборное меню)

- Выборное меню: салат, первое горячее, основное горячее, десерт - два варианта блюд
- На ужин в качестве первого горячего блюда – легкий бульон
- Чай, кофе, вода (кулер) – без ограничений
- Детское меню – на обед, ужин

Доступ в интернет по Wi-Fi на борту (при наличии технической возможности)
Экскурсии по маршруту, входящие в основной пакет
Анимационная программа

- Настольные и командные игры
- Интерактивные шоу-программы
- Тематические мастер-классы
- Танцевальные уроки
- Концерты и музыкальные вечера
- Творческие встречи
- Беседы и лекции
- Фильмы и мультфильмы
- Радиопередачи
- Детская анимация

За дополнительную плату

- На борту теплохода можно приобрести дополнительные экскурсии в городах по маршруту, а также в портах прибытия. Все возможные программы будут предложены круиз-директором.

- Сауна
- Обслуживание клиентов в медицинском пункте теплохода осуществляется на платной основе. Медицинское обслуживание клиентов на теплоходах круизной компании «Донинтурфлот» осуществляет московская медицинская компания «Миссадена» на основе двухстороннего договора на предоставление медицинских услуг. При наличии у пассажира/пациента полиса Тревел-страховки или ДМС-страховки, пассажир/пациент имеет право компенсировать потраченные на медицинское обслуживание средства в полном объеме, предоставив в свою страховую компанию необходимые справки и чеки, выданные судовым доктором. Неотложная помощь при состояниях, угрожающих

жизни пассажира, осуществляется бесплатно.

- Прачечная
- Бар

Справка по тарифам

Тарифы

Наименование	Скидка/ Наценка	Условие применения	
Взрослый	**0%**	Пассажиры старше 15 лет.	
Детский	**-15%**	Дети до 14 лет включительно .	
Младенцам	**-15%**	Дети от 2 до 5 лет на основных местах.	
	-100%	Дети от 1 до 2 лет без места и без питания, дети от 2 до 4 лет включительно без места с оплатой питания.	
	Одноместное размещение	**+70%**	Доплата за основное место в двухместных каютах.

Льготные скидки

Наименование	Скидка*	Условие применения
Льготная	**-10%**	Льготные категории пассажиров: • пенсионеры; • сотрудники силовых структур и члены их семей; • участники ВОВ, блокадники, многодетные семьи; • инвалиды, а также сопровождающие лица инвалидов I группы и детей-инвалидов. Предоставление копии подтверждающего документа обязательно.
Взрослым доп. «Люкс 2М+»	**-30%**	Дополнительные места взрослым в каютах «Люкс 2М+».
Взрослым верхнее место «4М»	**-30%**	Верхнее место взрослым в каютах «Стандарт 4М».
Детям верхнее место «4М»	**-50%**	Верхнее место детям до 14 лет включительно в каютах «Стандарт 4М».

Акции

Наименование	Скидка	Условие применения
«Люкс-тайм»	**-6%** **-4%**	Акция действует с 1 мая 2025 года: • Скидка 6% на каюты категорий «Комфорт премиум на средней палубе», «Люкс 2М+», «Двухкомнатный люкс 2М+», «Панорама Люкс 2М», «Полулюкс 2М+», «Премиум 2М», «Комфорт Премиум 2М». • Скидка 4% на каюты категорий «Стандарт», «Стандарт премиум», «Комфорт», «Комфорт премиум на главной палубе». Подробнее - см. «Люкс-тайм» – скидки от 4 до 6% на каюты!»
«Два плюс один!»	**-100%**	В каютах класса Люкс ребенок до 14 лет включительно на дополнительном месте размещается бесплатно. Подробнее - см. «Два плюс один»
«Раннее бронирование 2026»	**-9%**	При бронировании тура на 2026 год скидка по акции «Раннее бронирование» до: • 9% – до 01.11.2025 • 8% – до 01.12.2025 Подробнее - см. «Раннее бронирование 2026»

* Льготные скидки не суммируются с акционными скидками.

Маршрут и экскурсии

День 1: Ростов-на-Дону

11.05.2026, Понедельник Ростов-на-Дону, ул. Береговая, 41

НАЧАЛО КРУИЗА
15:00

Описание

Ростов-на-Дону – столица Донского края и Южного федерального округа, ворота Кавказа и порт пяти морей. Основанный в 1749 г. как Темерницкая таможня, позже город получил свое имя по названию построенной в 1761 г. крепости св. Димитрия Ростовского. Город быстро развивался и стал одним из крупнейших купеческих центров на Юге России. Город славится рыбным промыслом и плодородием земель. Это родина Михаила Шолохова, воспевшего красоту, достоинство и самобытность донского казачества. Культурно-историческое и архитектурное наследие города нашло отражение в его многочисленных памятниках, театрах, музеях и храмах. В столице Донского края в атмосфере культурной толерантности и дружбы живут и работают представители свыше 100 национальностей.

День 2: Романовская

12.05.2026, Вторник

ПРИБЫТИЕ
09:30

СТОЯНКА
2 Ч. 00 МИН.

ОТПРАВЛЕНИЕ
11:30

Описание

Романовская — станица в Ростовской области на левом берегу реки Дон в 2 км к западу от города Волгодонск. Впервые о Романовской упоминается в 1613 г. как о небольшом казачьем городке Романовский, названном в честь царя Михаила Романова. Сегодня станица привлекает туристов своей богатой историей, живописной природой и самобытной казачьей культурой. Среди наиболее интересных достопримечательностей станицы особо следует отметить следующие: Краеведческий музей, Храм Архангела Михаила, Братская могила советских воинов и мемориал «Вдовы», памятник атаману Ивану Чершенскому, памятник Петру и Февронии. В станице Романовской проводится фестиваль бардовской песни «Струны души».

Экскурсии

Свободное время

Пешеходная экскурсия по станице Романовской, в ходе которой туристы прогуляются по одной из центральных улиц станицы, посетят недавно построенную и благоустроенную набережную, а также Церковь святого Архангела Михаила. Узнают об истории ст. Романовской и Волгодонского района, о строительстве Волго-Донского судоходного канала и о Ростовской АЭС.

Маршрут и экскурсии

День 3: Волгоград

13.05.2026, Среда

ПРИБЫТИЕ
15:30

СТОЯНКА
4 Ч. 00 МИН.

ОТПРАВЛЕНИЕ
19:30

Описание

Царицын, Сталинград, Волгоград. «Город-герой» — свидетель многих исторических событий. История Волгограда нашла свое отражение в экспозициях и собраниях многочисленных музеев Волгограда. Ведущее место среди памятников монументального искусства, посвященных Великой Отечественной войне, по праву занимает памятник-ансамбль «Героям Сталинградской битвы» на Мамаевом Кургане. Венчает главную высоту символ Волгограда — величественный монумент «Родина-мать зовет!», входящий в число семи чудес России. Особое место занимает Государственный музей-заповедник «Сталинградская битва». Несомненно, стоит упомянуть еще один важный исторический памятник — Дом Павлова, который стал символом мужества, стойкости и героизма советских войск в Сталинградской битве.

Экскурсии

Обзорная экскурсия по городу с посещением Мамаева кургана

Обзорная автобусно-пешеходная экскурсия (продолжительность 3 часа, входит в стоимость тура). Город-герой Волгоград — это история Великой Отечественной войны и Сталинградской битвы, которая стала поворотным моментом в этой войне. Сюда приезжают, чтобы увидеть монументальные памятники и площади, места, где сохранилась память о героях и событиях тех времён.
Экскурсия начинается от Центральной набережной, с которой открывается отличный вид на Волгу. Вы увидите все знаковые достопримечательности города: нулевой километр, площадь Павших Борцов - главную площадь Волгограда, Вечный огонь и дом Павлова, где 58 дней героически держали оборону советские бойцы, руины паровой мельницы Гергардта начала XX века. Обзорная экскурсия по Волгограду продолжится на Мамаевом кургане – главной высоте России. Это место, в котором стоит побывать каждому туристу! Вы познакомитесь со всеми композициями мемориального комплекса, побываете в Зале воинской славы и увидите главный монумент Мамаева кургана – памятник Родина-мать, понаблюдаете за сменой роты почетного караула в зале воинской славы.

Дополнительные экскурсии* (если позволяет продолжительность стоянки; минимальное количество участников - 20 чел.):
1. Музей-панорама «Сталинградская Битва» (продолжительность 1 час, осмотр музея самостоятельный).
2. Пешеходная экскурсия по городу с посещением Планетария (продолжительность 2,5 часа — экскурсия по городу, 1 час — сеанс в Планетарии, 40 мин. - возвращение на причал).
3. Пешеходная экскурсия в «Музей занимательных наук Эйнштейна» (для родителей с детьми, продолжительность 2,5 часа — 1,5 ч. внутри музея).
4. Автобусная экскурсия с посещением музея-заповедника «Старая Сарепта», с проездом до Волго-Донского судоходного канала (продолжительность 5 часов).
*** Выбор дополнительных экскурсий носит ознакомительный характер, точная информация о дополнительных экскурсиях в круизе будет представлена на борту теплохода.**

Маршрут и экскурсии

День 4: Саратов

14.05.2026, Четверг

ПРИБЫТИЕ
16:00

СТОЯНКА
3 Ч. 30 МИН.

ОТПРАВЛЕНИЕ
19:30

Описание

Саратов расположен на высоком правом берегу Волги. Город был основан в 1590 г. как крепость для охраны Волжского торгового пути. Саратов — это возможность «перелистать страницы» более чем 400-летней истории города, представить жизнь Саратова «изначального», увидеть Саратов «купеческий», узнать о Саратове «космическом» и узнать о Саратове «теперешнем». С вершины Соколовой горы открывается великолепная панорама города. Здесь же — на территории Парка Победы — можно увидеть выставку военной техники под открытым небом, мемориальный комплекс «Журавли», посвященный саратовцам, погибшим в годы Великой Отечественной войны, аллеи Героев и «Дней воинской славы России» и др. Саратов знаменит одним из самых длинных в Европе мостов.

Экскурсии

Обзорная автобусно-пешеходная экскурсия «Знакомьтесь, Саратов»

Обзорная автобусно-пешеходная экскурсия «Знакомьтесь, Саратов» (продолжительность 3 часа, входит в стоимость тура).
Экскурсия знакомит с основными вехами в жизни города, с его прошлым и настоящим. Вы увидите архитектурные памятники старого Саратова, познакомитесь с его старинными улочками и достопримечательностями. Вы побываете на самой старой площади города – Музейной, и на одной из молодых – пл. им. Гагарина. А также увидите обновленную Набережную Космонавтов и новый Сквер Петра I – главные панорамные площадки Саратова с видом на Волгу. В историческом центре Саратова увидите такие объекты как Театральная площадь – здание биржи, музей им. А.Н. Радищева, театр оперы и балета. Побываете на пешеходном проспект им.С.М. Кирова (ныне проспект им. Петра Столыпина) – так называемый саратовский Арбат, на котором расположено знаменитое здание консерватории, выполненное в готическом стиле.
А также Вы побываете в Парке Победы на вершине Соколовой горы. Здесь вас ждет величественный мемориал «Журавли», а также панорама города, раскинувшегося на берегах Великой реки.

Дополнительные экскурсии* (если позволяет продолжительность стоянки; минимальное количество участников - 20 чел.):
1. «Территория кофе» (пешеходная, продолжительность 1,5 часа). Объект посещения: кофейня-ростерия «Территория кофе» (дом купца Вакурова). В 2018 году стараниями кофейных энтузиастов в доме купца открылась первая в Саратове Ростерия «Территория кофе», место, в котором каждый сможет открыть для себя что-то новое в огромном кофейном мире.
2. «Лимонарий» (продолжительность 1 час). Гостям открывается невероятно занимательная картина тропической природы во всей её полноте. Здесь вы познакомитесь с самыми интересными экзотическими растениями, сможете наблюдать за их цветением, ростом и созреванием плодов.
*** Выбор дополнительных экскурсий носит ознакомительный характер, точная информация о дополнительных экскурсиях в круизе будет представлена на борту теплохода.**

День 5: Самара

15.05.2026, Пятница

ЗАВЕРШЕНИЕ КРУИЗА
18:00

Описание

Город на левом берегу реки Волги, был основан как сторожевая крепость в 1586 г. В 1935 г. город был переименован в Куйбышев. Во время Великой Отечественной войны в 1941 г. Куйбышев стал запасной столицей. С историей этого периода можно ознакомиться в музее «Бункер Сталина». В 1991 г. городу было возвращено его историческое название Самара. Среди достопримечательностей Самары, сохранившей очарование старокупеческого города, особо выделяются: здание Драматического театра им. М. Горького, Костел «Святого сердца Иисуса», особняк купца И. Клодта, Жигулевский пивоваренный завод и особняк его основателя Альфреда фон Вакано. В Самаре находятся одна из крупнейших площадей в Европе (площадь Куйбышева) и одна из самых длинных речных набережных в России. В городе установлено множество памятников, монументов и мемориалов.

Контакты

Круизная компания АО «Донинтурфлот»

Сайт: www.doninturflot.com

Офисы продаж:

- Ростов-на-Дону, ул. Б. Садовая 89, оф. 310, пн-пт: 10:00-18:00, сб-вс: 10:00-16:00
- Москва, ул. Алабяна, 5, ежедневно 8:30-20:30

Тел. отдела продаж:
8 (800) 555-05-33, +7 (499) 110-00-83

Тел. агентского отдела:
+7 (863) 320-10-05

E-mail: info@doninturflot.com

Следите за нами в соцсетях и мессенджерах:

- https://vk.com/doninturflot
- https://ok.ru/doninturflot
- https://dzen.ru/doninturflot
- https://www.youtube.com/channel/UCLr6Q6RJ95nQ9W9XOCY7APg/
- https://t.me/Doninturflot_com

Внимание!

Представленная в документе информация актуальна на дату: 24 октября 2025 года. Более актуальная информация всегда доступна на нашем сайте на странице круиза по ссылке:

https://doninturflot.com/catalog/cruises-from-rostov_on_don/2472073/