Круиз

Ростов-на-Дону – Волгоград – Ростов-на-Дону

Теплоход: «Максим Литвинов» Комфорт

5 дней/4 ночи, 02.08.2025 – 06.08.2025

Ростов-на-Дону – Романовская – Волгоград – День на воде – Старочеркасская/Ростов-на-Дону

Увлекательное путешествие на борту теплохода «Максим Литвинов» начинается в Ростове-на-Дону. Здесь Вы сможете насладиться его живописными набережными и культурными достопримечательностями. Прогуляйтесь по уютным улочкам и откройте для себя аутентичную атмосферу южного города.

Следующей остановкой станет станица Романовская, где Вас ждут интересные экскурсии и возможность окунуться в местную историю и традиции. Это идеальное место для тех, кто любит спокойный отдых и уединение.

Далее отправляемся в Волгоград – город с богатой историей и героическим прошлым. Посетим знаменитый Мамаев курган и другие памятники Великой Отечественной войны.

Следующая локация - станица Старочеркасская, исторический место с множеством архитектурных памятников и красивыми видами. Прогуляйтесь по его улицам и ощутите атмосферу старины.

На борту теплохода Вас ждут комфортные каюты, изысканная кухня и разнообразные развлекательные программы. Наслаждайтесь великолепными видами на Волгу и создавайте незабываемые воспоминания в этом удивительном круизе.

Теплоход

«Максим Литвинов» Комфорт

«Максим Литвинов» – это вместительный четырехпалубный лайнер класса «река-море», построенный в 1991 году в немецком городе Бойценбурге по проекту 302-М и прошедший полную модернизацию в 2014 году. Увеличенное количество кают делает его одним из самых вместительных в нашем флоте – 114 кают с одно-, двух- и четырехместным размещением позволяют принять и комфортно разместить 224 пассажира. Меблированные каюты с оформлением в стиле абстрактных работ Василия Кандинского относятся к классам «стандарт» и «люкс». В большинстве из них установлены широкие окна, дающие отличный обзор во время плавания, также в каждой каюте предусмотрен собственный санузел, шкафы, телефон, радио и кондиционер. На борту гостей ждет ресторан с несколькими видами меню, два бара – панорамный и танцевальный, фитнес-зона, парикмахерская, сауна, солярий и несколько лаундж-зон для отдыха или работы.

Схема палуб

ДОНИНТУРФЛОТ

Солнечная палуба

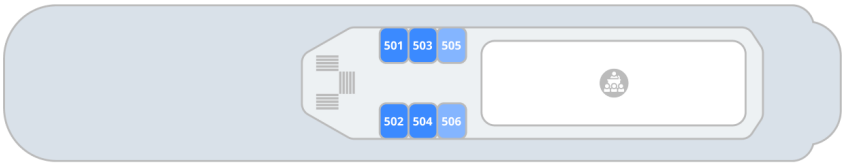

Шлюпочная палуба

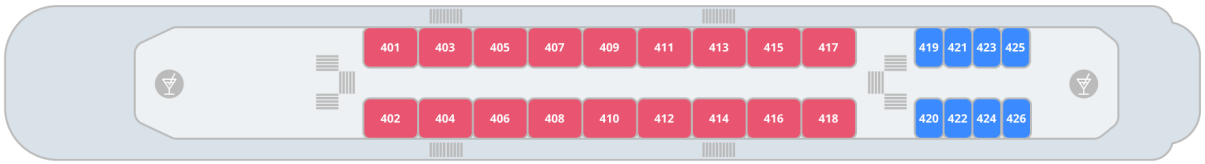

Средняя палуба

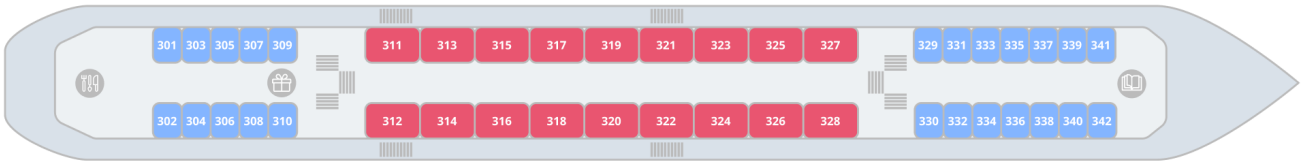

Главная палуба

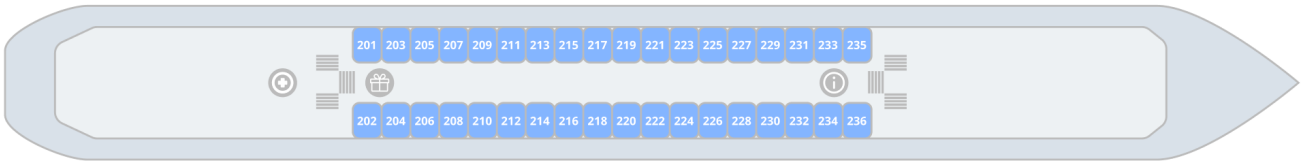

Нижняя палуба

Стандарт одноместный · Стандарт двухместный · Стандарт четырехместный · Люкс двухместный+

Бар · Конференц-зал · Сувениры · Медпункт · Ресепшен · Ресторан · Сауна · Парикмахерская · Библиотека

Стандарт 1М

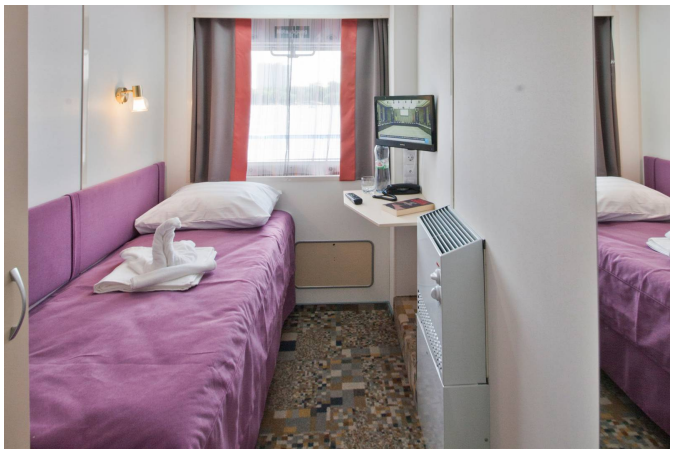

Уютная светлая каюта, оборудованная обзорным открывающимся окном. Рассчитана на размещение одного пассажира.
Приблизительная площадь каюты – 6 м².
Каюта оборудована одной односпальной кроватью.
Дети от года до 2-х лет размещаются бесплатно, без предоставления места и питания; дети от 2-х до 5 лет – бесплатно, без предоставления места (с оплатой питания 3000 руб./сутки).

Оснащение каюты: кондиционер/обогреватель, телевизор, сейф, внутренний телефон, фен, стеклянные стаканы для питья, щетка для одежды.
Оснащение ванной комнаты в каюте: душ, зеркало, 2 стакана, туалетные принадлежности (мыло, шампунь, гель для душа, туалетная бумага), комплект полотенец (полотенце банное большое, полотенце для рук среднее).
Сервис в каюте

- Доступ к Wifi с ограничением трафика.
- Бутилированная вода в каюту (0,5 л./чел.), единоразово, в день заезда.
- Питьевая вода в свободном доступе (кулер).
- Уборка каюты – 1 раз в день, в утреннее время.
- Смена постельного белья – 1 раз в 7 дней (в рамках круиза длиннее 7 дней).
- Смена полотенец – 1 раз в 3 дня.

Размещение

- Дети от 1 года до 2 лет без места и питания – бесплатно.
- Дети от 2 до 5 лет без места – бесплатно, с обязательной оплатой питания 3000 р. в сутки.

Стандарт 2М

Уютная светлая каюта, оборудованная большим обзорным открывающимся окном. Рассчитана на размещение двух пассажиров.
Приблизительная площадь каюты – 8,5 м².
Каюта оборудована двумя односпальными кроватями, которые нельзя сдвинуть.
Дети от года до 2-х лет размещаются бесплатно, без предоставления места и питания; дети от 2-х до 5 лет – бесплатно, без предоставления места (с оплатой питания 3000 руб./сутки).

Оснащение каюты: кондиционер/обогреватель, телевизор, холодильник, сейф, внутренний телефон, фен, стеклянные стаканы для питья, щетка для одежды.
Оснащение ванной комнаты в каюте: душ, зеркало, 2 стакана, туалетные принадлежности (мыло, шампунь, гель для душа, туалетная бумага), комплект полотенец (полотенце банное большое, полотенце для рук среднее).
Сервис в каюте

- Доступ к Wifi с ограничением трафика.
- Бутилированная вода в каюту (0,5 л./чел.), единоразово, в день заезда.
- Питьевая вода в свободном доступе (кулер).
- Уборка каюты – 1 раз в день, в утреннее время.
- Смена постельного белья – 1 раз в 7 дней (в рамках круиза длиннее 7 дней).
- Смена полотенец – 1 раз в 3 дня.

Размещение

- Дети от 1 года до 2 лет без места и питания – бесплатно.
- Дети от 2 до 5 лет без места – бесплатно, с обязательной оплатой питания 3000 р. в сутки.

Люкс 2М+

Просторная каюта с изысканным интерьером, оборудованная двумя обзорными окнами, рассчитанная на размещение двух пассажиров. Дети до 14 лет включительно бесплатно (с оплатой питания 3000 руб. в сутки).
Есть возможность размещения третьего пассажира на дополнительном месте (ребёнок до 14 лет с оплатой питания 3000 руб. в сутки или взрослый пассажир со скидкой 30% от базовой стоимости). Дополнительное место – диван.
Приблизительная площадь каюты – 18,5 м^2.
Каюта оборудована двуспальной кроватью (1600х2000 мм), которую при желании можно раздвинуть, и диваном.
Максимальное количество туристов в каюте – 3 пассажира.

Оснащение каюты: кондиционер/обогреватель, телевизор, сейф, внутренний телефон, фен, холодильник, набор посуды (тарелки, вилки, ножи, стаканы для воды), щетка для одежды, тапочки.
Оснащение ванной комнаты в каюте: душ, зеркало, 2 стакана, туалетные принадлежности (мыло, шампунь, гель для душа, туалетная бумага), комплект полотенец (полотенце банное большое, полотенце для рук среднее).
Сервис в каюте

- Доступ к Wifi с ограничением трафика.
- Бутилированная вода в каюту (0,5 л./чел.), единоразово, в день заезда, только на 2 основных места.
- Питьевая вода в свободном доступе (кулер).
- Один бесплатный кофе в баре в день на пассажира на основное место (может быть заменен на чай).
- Уборка каюты – 1 раз в день, в утреннее время.
- Смена постельного белья – 1 раз в 7 дней (в рамках круиза длиннее 7 дней).
- Смена полотенец – 1 раз в 2 дня.

Размещение

- Есть возможность размещения третьего пассажира на дополнительном месте (ребёнок до 14 лет включительно с оплатой питания 3000 руб. в сутки).

Особенности конструкции

- Каюты 317, 318 имеют незначительные ограничения пространства, обусловленные конструкцией теплохода (пиллерсы-колонны).

Стандарт 4М

Просторная двухъярусная каюта, оборудованная иллюминаторами (нельзя открыть). Рассчитана на размещение до четырех пассажиров.
Приблизительная площадь каюты – 12 м².
Каюта оборудована четырьмя односпальными кроватями (две внизу, две на верхнем ярусе).
Дети от года до 2-х лет размещаются бесплатно, без предоставления места и питания; дети от 2-х до 5 лет – бесплатно, без предоставления места (с оплатой питания 3000 руб./сутки).

Оснащение каюты: кондиционер/обогреватель, телевизор, холодильник, сейф, внутренний телефон, фен, стеклянные стаканы для питья, щетка для одежды.
Оснащение ванной комнаты в каюте: душ, зеркало, 2 стакана, туалетные принадлежности (мыло, шампунь, гель для душа, туалетная бумага), комплект полотенец (полотенце банное большое, полотенце для рук среднее).
Сервис в каюте

- Доступ к Wifi с ограничением трафика.
- Бутилированная вода в каюту (0,5 л./чел.), единоразово, в день заезда.
- Питьевая вода в свободном доступе (кулер).
- Уборка каюты – 1 раз в день, в утреннее время.
- Смена постельного белья – 1 раз в 7 дней (в рамках круиза длиннее 7 дней).
- Смена полотенец – 1 раз в 3 дня.

Размещение

- Дети от 1 года до 2 лет без места и питания – бесплатно.
- Дети от 2 до 5 лет без места – бесплатно, с обязательной оплатой питания 3000 р. в сутки.

Питание

Трёхразовое сбалансированное питание в ресторане с возможностью выбора вегетарианских и низкокалорийных блюд.

Завтрак – шведский стол, обед и ужин – выборное меню.

Выборное меню: салат, первое горячее, основное горячее, десерт - два варианта блюд.
На ужин в качестве первого горячего блюда – легкий бульон.
Чай, кофе, вода (кулер) – без ограничений.
Детское меню – на обед, ужин.

Услуги

Включены в стоимость круиза

Размещение в каюте выбранной категории

- Уборка каюты – 1 раз в день, в утреннее время
- Смена постельного белья – 1 раз в 7 дней (в рамках круиза длиннее 7 дней)
- Смена полотенец – 1 раз в 3 дня
- Бутилированная вода в каюту (0,5 л/чел.), единоразово, в день заезда

Оздоровительная программа

- Фитнес-программы различной степени интенсивности, рассчитанные на любой уровень подготовки: утренняя зарядка, оздоровительная гимнастика, детская зарядка
- Фиточай (количество порций зависит от продолжительности рейса)
- Кислородный коктейль (количество порций зависит от продолжительности рейса)
- Спортивные тренажеры

Трёхразовое сбалансированное питание в ресторане
С возможностью выбора вегетарианских и низкокалорийных блюд (завтрак – шведский стол, обед и ужин – выборное меню)

- Выборное меню: салат, первое горячее, основное горячее, десерт - два варианта блюд
- На ужин в качестве первого горячего блюда – легкий бульон
- Чай, кофе, вода (кулер) – без ограничений
- Детское меню – на обед, ужин

Доступ в интернет по Wi-Fi на борту (при наличии технической возможности)
Экскурсии по маршруту, входящие в основной пакет
Анимационная программа

- Настольные и командные игры
- Интерактивные шоу-программы
- Тематические мастер-классы
- Танцевальные уроки
- Концерты и музыкальные вечера
- Творческие встречи
- Беседы и лекции
- Фильмы и мультфильмы
- Радиопередачи
- Детская анимация

За дополнительную плату

- На борту теплохода можно приобрести дополнительные экскурсии в городах по маршруту, а также в портах прибытия. Все возможные программы будут предложены круиз-директором.

- Сауна
- Обслуживание клиентов в медицинском пункте теплохода осуществляется на платной основе. Медицинское обслуживание клиентов на теплоходах круизной компании «Донинтурфлот» осуществляет московская медицинская компания «Миссадена» на основе двухстороннего договора на предоставление медицинских услуг. При наличии у пассажира/пациента полиса Тревел-страховки или ДМС-страховки, пассажир/пациент имеет право компенсировать потраченные на медицинское обслуживание средства в полном объеме, предоставив в свою страховую компанию необходимые справки и чеки, выданные судовым доктором. Неотложная помощь при состояниях, угрожающих

жизни пассажира, осуществляется бесплатно.

- Прачечная
- Бар

Справка по тарифам

Тарифы

Наименование	Скидка/ Наценка	Условие применения	
Взрослый	**0%**	Пассажиры старше 15 лет.	
Детский	**-15%**	Дети до 14 лет включительно .	
Младенцам	**-15%**	Дети от 2 до 5 лет на основных местах.	
	-100%	Дети от 1 до 2 лет без места и без питания, дети от 2 до 4 лет включительно без места с оплатой питания.	
	Одноместное размещение	**+70%**	Доплата за основное место в двухместных каютах.

Льготные скидки

Наименование	Скидка*	Условие применения
Льготная	**-10%**	Льготные категории пассажиров: • пенсионеры; • сотрудники силовых структур и члены их семей; • участники ВОВ, блокадники, многодетные семьи; • инвалиды, а также сопровождающие лица инвалидов I группы и детей-инвалидов. Предоставление копии подтверждающего документа обязательно.
Взрослым доп. «Люкс 2М+»	**-30%**	Дополнительные места взрослым в каютах «Люкс 2М+».
Взрослым верхнее место «4М»	**-30%**	Верхнее место взрослым в каютах «Стандарт 4М».
Детям верхнее место «4М»	**-50%**	Верхнее место детям до 14 лет включительно в каютах «Стандарт 4М».

Акции

Наименование	Скидка	Условие применения
«Люкс-тайм»	**-6%** **-4%**	Акция действует с 1 мая по 15 июля 2025 года: • Скидка 6% на каюты категорий «Комфорт премиум на средней палубе», «Люкс 2М+», «Двухкомнатный люкс 2М+», «Панорама Люкс 2М», «Полулюкс 2М+», «Премиум 2М», «Комфорт Премиум 2М». • Скидка 4% на каюты категорий «Стандарт», «Стандарт премиум», «Комфорт», «Комфорт премиум на главной палубе». Подробнее - см. «Люкс-тайм» – скидки от 4 до 6% на каюты!»

Наименование	Скидка	Условие применения
«Два плюс один!»	**-100%**	В каютах класса Люкс ребенок до 14 лет включительно на дополнительном месте размещается бесплатно. Подробнее - см. «Два плюс один»

* Льготные скидки не суммируются с акционными скидками.

Маршрут и экскурсии

День 1: Ростов-на-Дону

02.08.2025, Суббота Ростов-на-Дону, ул. Береговая, 41

НАЧАЛО КРУИЗА
15:00

Описание

Ростов-на-Дону – столица Донского края и Южного федерального округа, ворота Кавказа и порт пяти морей. Основанный в 1749 г. как Темерницкая таможня, позже город получил свое имя по названию построенной в 1761 г. крепости св. Димитрия Ростовского. Город быстро развивался и стал одним из крупнейших купеческих центров на Юге России. Город славится рыбным промыслом и плодородием земель. Это родина Михаила Шолохова, воспевшего красоту, достоинство и самобытность донского казачества. Культурно-историческое и архитектурное наследие города нашло отражение в его многочисленных памятниках, театрах, музеях и храмах. В столице Донского края в атмосфере культурной толерантности и дружбы живут и работают представители свыше 100 национальностей.

День 2: Романовская

03.08.2025, Воскресенье

ПРИБЫТИЕ
09:30

СТОЯНКА
2 Ч. 00 МИН.

ОТПРАВЛЕНИЕ
11:30

Описание

Романовская — станица в Ростовской области на левом берегу реки Дон в 2 км к западу от города Волгодонск. Впервые о Романовской упоминается в 1613 г. как о небольшом казачьем городке Романовский, названном в честь царя Михаила Романова. Сегодня станица привлекает туристов своей богатой историей, живописной природой и самобытной казачьей культурой. Среди наиболее интересных достопримечательностей станицы особо следует отметить следующие: Краеведческий музей, Храм Архангела Михаила, Братская могила советских воинов и мемориал «Вдовы», памятник атаману Ивану Чершенскому, памятник Петру и Февронии. В станице Романовской проводится фестиваль бардовской песни «Струны души».

Экскурсии

Свободное время

Пешеходная экскурсия по станице Романовской, в ходе которой туристы прогуляются по одной из центральных улиц станицы, посетят недавно построенную и благоустроенную набережную, а также Церковь святого Архангела Михаила. Узнают об истории ст. Романовской и Волгодонского района, о строительстве Волго-Донского судоходного канала и о Ростовской АЭС.

Маршрут и экскурсии

День 3: Волгоград

04.08.2025, Понедельник

ПРИБЫТИЕ
15:30

СТОЯНКА
3 Ч. 30 МИН.

ОТПРАВЛЕНИЕ
19:00

Описание

Царицын, Сталинград, Волгоград. «Город-герой» — свидетель многих исторических событий. История Волгограда нашла свое отражение в экспозициях и собраниях многочисленных музеев Волгограда. Ведущее место среди памятников монументального искусства, посвященных Великой Отечественной войне, по праву занимает памятник-ансамбль «Героям Сталинградской битвы» на Мамаевом Кургане. Венчает главную высоту символ Волгограда — величественный монумент «Родина-мать зовет!», входящий в число семи чудес России. Особое место занимает Государственный музей-заповедник «Сталинградская битва». Несомненно, стоит упомянуть еще один важный исторический памятник — Дом Павлова, который стал символом мужества, стойкости и героизма советских войск в Сталинградской битве.

Экскурсии

Обзорная экскурсия по городу с посещением Мамаева кургана

Обзорная автобусно-пешеходная экскурсия (входит в стоимость тура).
Город-герой Волгоград — это история Великой Отечественной войны и Сталинградской битвы, которая стала поворотным моментом в этой войне. Сюда приезжают, чтобы увидеть монументальные памятники и площади, места, где сохранилась память о героях и событиях тех времён.
Экскурсия начинается от Центральной набережной, с которой открывается отличный вид на Волгу. Вы увидите все знаковые достопримечательности города: нулевой километр, площадь Павших Борцов - главную площадь Волгограда, Вечный огонь и дом Павлова, где 58 дней героически держали оборону советские бойцы, руины паровой мельницы Гергардта начала XX века. Обзорная экскурсия по Волгограду продолжится на Мамаевом кургане – главной высоте России. Это место, в котором стоит побывать каждому туристу! Вы познакомитесь со всеми композициями мемориального комплекса, побываете в Зале воинской славы и увидите главный монумент Мамаева кургана – памятник Родина-мать, понаблюдаете за сменой роты почетного караула в зале воинской славы.

Дополнительные экскурсии (если позволяет продолжительность стоянки):
1. Музей-панорама «Сталинградская Битва» (продолжительность 1 час, осмотр музея самостоятельный).
2. Пешеходная экскурсия по городу с посещением Планетария (продолжительность 2,5 часа — экскурсия по городу, 1 час — сеанс в Планетарии, 40 мин. - возвращение на причал).
3. Пешеходная экскурсия в «Музей занимательных наук Эйнштейна» (для родителей с детьми, продолжительность 2,5 часа — 1,5 ч. внутри музея).
4. Автобусная экскурсия с посещением музея-заповедника «Старая Сарепта», с проездом до Волго-Донского судоходного канала (продолжительность 5 часов).

Маршрут и экскурсии

День 4: День на воде

05.08.2025, Вторник

Описание

Наслаждайтесь вдохновенной красотой сменяющих друг друга дивных пейзажей, любуйтесь чудесными рассветами и закатами с борта теплохода. Дышите свежим воздухом, слушайте плеск воды и крики чаек. Погрузитесь в неповторимую атмосферу круизного путешествия!

День 5: Старочеркасская, Ростов-на-Дону

06.08.2025, Среда

Старочеркасская

ПРИБЫТИЕ
10:30

СТОЯНКА
2 Ч. 30 МИН.

ОТПРАВЛЕНИЕ
13:00

Описание

Старочеркасская — станица в Аксайском районе Ростовской области на правом берегу реки Дон в 30 км от Ростова-на-Дону. Первые упоминания о Черкасске (так назывался этот город) относятся к 1570 г. В 1644 г. Черкасск стал столицей Донского войска. В 1805 г. Черкасск стал именоваться Старочеркасском, впоследствии утратив статус города и превратившись в станицу. С историей города связаны имена крестьянского движения — Степана Разина, Кондратия Булавина и Емельяна Пугачёва. Уникальная история казачества отражена в ярких достопримечательностях станицы, среди которых: Воскресенский войсковой собор на площади Майдан, Старочеркасский историко-архивный музей-заповедник, архитектурный комплекс Атаманское подворье, остатки оборонительных бастионов XVII—XVIII вв. Ежегодно в станице Старочеркасская проводится фестивали казачьего фольклора.

Экскурсии

Пешеходная экскурсия

Пешеходная экскурсия.
На правом берегу реки Дон расположилась бывшая столица донского казачества. Здесь по торговой площади станицы Старочеркасской ходили донские атаманы Разин, Булавин, Пугачев, Ефремов и Платов. Каждый памятник и дом здесь напоминает об их храбрости и мужестве. Вы узнаете, почему казаки выбрали это место для своей столицы, зачем перенесли ее позже и еще много всего интересного. Во время экскурсии мы увидим следующие объекты.
• Воскресенский Войсковой Собор (самостоятельный осмотр) — старейший храм на Юге России. Это одна из самых ярких достопримечательностей станицы. Строительство собора велось в то время, когда возводить каменные храмы в стране было запрещено. Но с помощью императора Петра I Воскресенский войсковой собор все же появился на свет. Когда-то здесь молились русские князья и императоры. На входе висят большие кандалы, в которые был закован Степан Разин перед отправкой на казнь.
• Майдан — место сбора Войскового круга, где принимались решения о походах и начиналась «смута» Степана Разина.
• Атаманское подворье — это подворье построил атаман Данила Ефремов. На его территории находятся атаманский дворец и Донская церковь. Сейчас во дворце расположилась экспозиция историко-архитектурного музея-заповедника. Посетим экспозицию «История донского казачества» (Атаманский дворец 1-й этаж).

Маршрут и экскурсии

Ростов-на-Дону

ЗАВЕРШЕНИЕ КРУИЗА
15:30

Описание

Ростов-на-Дону – столица Донского края и Южного федерального округа, ворота Кавказа и порт пяти морей. Основанный в 1749 г. как Темерницкая таможня, позже город получил свое имя по названию построенной в 1761 г. крепости св. Димитрия Ростовского. Город быстро развивался и стал одним из крупнейших купеческих центров на Юге России. Город славится рыбным промыслом и плодородием земель. Это родина Михаила Шолохова, воспевшего красоту, достоинство и самобытность донского казачества. Культурно-историческое и архитектурное наследие города нашло отражение в его многочисленных памятниках, театрах, музеях и храмах. В столице Донского края в атмосфере культурной толерантности и дружбы живут и работают представители свыше 100 национальностей.

Контакты

Круизная компания АО «Донинтурфлот»

Сайт: www.doninturflot.com

Офисы продаж:

- Ростов-на-Дону, ул. Б. Садовая 89, оф. 310, пн-пт: 10:00-18:00, сб-вс: 10:00-16:00
- Москва, ул. Алабяна, 5, ежедневно 8:30-20:30

Тел. отдела продаж:
8 (800) 555-05-33, +7 (499) 110-00-83

Тел. агентского отдела:
+7 (863) 320-10-05

E-mail: info@doninturflot.com

Следите за нами в соцсетях и мессенджерах:

- https://vk.com/doninturflot
- https://ok.ru/doninturflot
- https://dzen.ru/doninturflot
- https://www.youtube.com/channel/UCLr6Q6RJ95nQ9W9XOCY7APg/
- https://t.me/Doninturflot_com

Внимание!

Представленная в документе информация актуальна на дату: 13 июля 2025 года. Более актуальная информация всегда доступна на нашем сайте на странице круиза по ссылке:

https://doninturflot.com/catalog/cruises-from-rostov_on_don/2315732/