Круиз

Пермь – Москва

Теплоход: «Генерал Лавриненков» Премиум

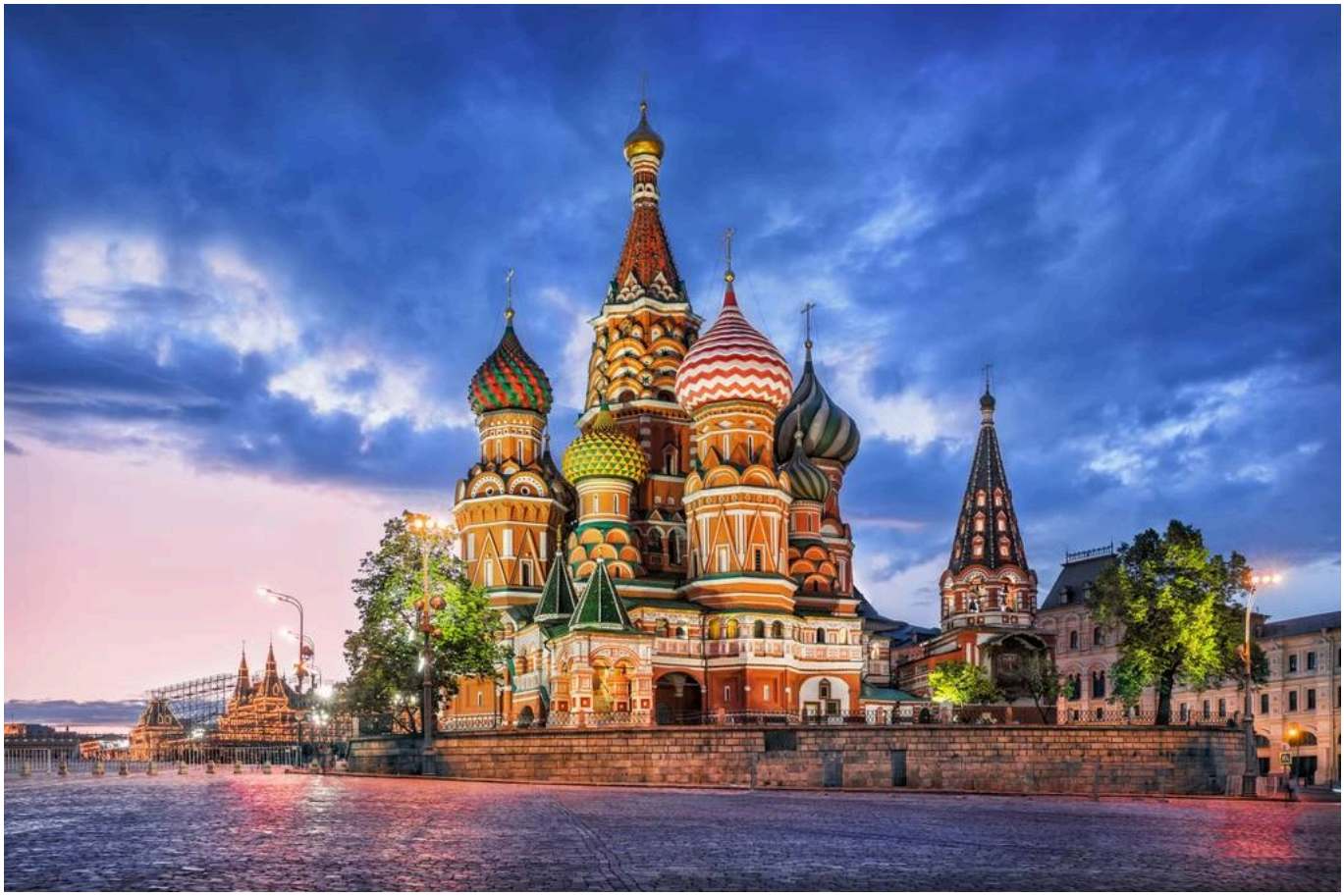

Тематический круиз Музыкальный круиз

10 дней/9 ночей, 07.07.2025 – 16.07.2025

Пермь – Чайковский – Чистополь – Болгар /Тетюши – Казань – Чебоксары – Нижний Новгород/Чкаловск – Плес – Мышкин – Москва

Тематический круиз для ценителей музыки!

Яркая концертная программа и творческие вечера станут прекрасным дополнением к путешествию на теплоходе класса «Премиум» по этому великолепному маршруту.

Специальные гости круиза – Владимир и Лилия Салтаевы.
Владимир Салтаев – Солист Венской Оперы, член Международного общества музыкального образования при ЮНЕСКО (РОСИСМЕ) г. Москва, эксперт проекта Олега Газманова «Родники. Дети», резидент Продюсерского центра Игоря Сандлера.
Лилия Салтаева – Заслуженная артистка России, певица (драматическое сопрано), актриса, профессор.

Речные круизы на вместительном благоустроенном лайнере — это уникальная возможность путешествовать в максимально комфортной обстановке. Плавание на теплоходе по рекам России позволяет

совместить беззаботный расслабленный отдых с насыщенной культурной программой, посещением разных городов, осмотром достопримечательностей и интересными экскурсиями, которые позволят глубже погрузиться в историю нашей страны и больше узнать о ее культуре. Музыкальные и творческие вечера на теплоходе станут приятным дополнением к программе.

Теплоход

«Генерал Лавриненков» Премиум

Четырёхпалубный теплоход-пансионат построен в 1990 году в Германии по проекту 302. В 2016-м судно прошло реновацию. Заменены отделочные материалы, мебель, скорректирована архитектура в сторону расширения полезной площади. Сейчас это лайнер премиум-класса с увеличенными каютами, просторными зонами для отдыха и современным дизайном. Назван в честь генерала Лавриненкова Владимира Дмитриевича — лётчика-истребителя, дважды Героя Советского Союза.

Инфраструктура и номерной фонд

На борту открыты ресторан, два бара, салон красоты, библиотека и конференц-зал, на солнечной палубе стоят лежаки для загара. Работают медпункт, сувенирный киоск и прачечная, куда можно сдать одежду во время долгого путешествия.

Теплоход готов взять на борт 182 пассажира и разместить в 91 каюте. Основу номерного фонда составляют каюты люкс и полулюкс. Это комнаты площадью 15 м^2, у каждой — выход на индивидуальный балкон. Ещё доступны расширенные номера на 30 м^2 с панорамным остеклением или каюты комфорт-класса с обзорным окном. Независимо от уровня, все номера светлые, с аккуратной мебелью и текстилем, оснащены отдельным санблоком, кондиционером, холодильником и другими удобствами.

Ранее бронирование в «Донинтурфлот»

Мы предлагаем длительные путешествия на 6 и более дней, а также ознакомительные круизы выходного дня. Забронировать номер можно через онлайн-чат или по телефону +7 (499) 110-00-83. Для оформления потребуется только паспорт для взрослого и свидетельство о рождении для ребенка.

Схема палуб

Солнечная палуба

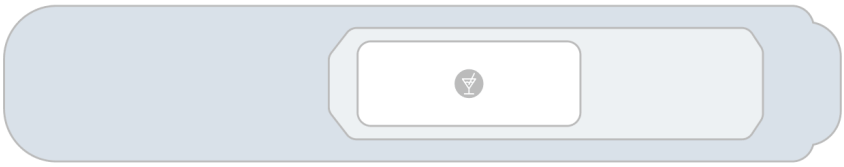

Шлюпочная палуба

Средняя палуба

Главная палуба

Панорама-Люкс 2М с балконом
Люкс 2М+ с балконом
Делюкс 2М+
Полулюкс 2М с балконом
Полулюкс 2М+ с балконом
Комфорт Премиум 2М
% Каюта с дисконтом

Бар
Сувениры
Медпункт
Ресепшен
Ресторан
Парикмахерская

Комфорт Премиум 2М

Уютная светлая каюта с изысканным интерьером, обзорным окном, рассчитанная на размещение до двух пассажиров.
Приблизительная площадь каюты – 13 м^2.
Все каюты оборудованы двуспальной кроватью (1600х2000 мм), которую при желании можно раздвинуть, за исключением кают 207, 208, 217 и 218.
Дети от года до 2-х лет размещаются бесплатно, без предоставления места и питания; дети от 2-х до 5 лет – бесплатно, без предоставления места (с оплатой питания 3000 руб./сутки).

Оснащение каюты: кондиционер/обогреватель, телевизор, сейф, внутренний телефон, фен, холодильник, стеклянные стаканы для питья, щетка для одежды, тапочки.
Оснащение ванной комнаты в каюте: душ, зеркало, 2 стакана, туалетные принадлежности (мыло, шампунь, гель для душа, туалетная бумага), комплект полотенец (полотенце банное большое, полотенце для рук среднее).
Сервис в каюте:

- Доступ к Wi-Fi с ограничением трафика.
- Бутилированная вода в каюту (0,5 л/чел.), ежедневное пополнение.
- Уборка каюты – 1 раз в день, в утреннее время.
- Смена постельного белья – 1 раз в 5 дней (в рамках круиза длиннее 7 дней).
- Смена полотенец – 1 раз в 2 дня.

Размещение:

- Дети от 1 года до 2 лет без места и питания – бесплатно.
- Дети от 2 до 5 лет без места – бесплатно, с обязательной оплатой питания 3000 руб. в сутки.

Полулюкс 2М с балконом

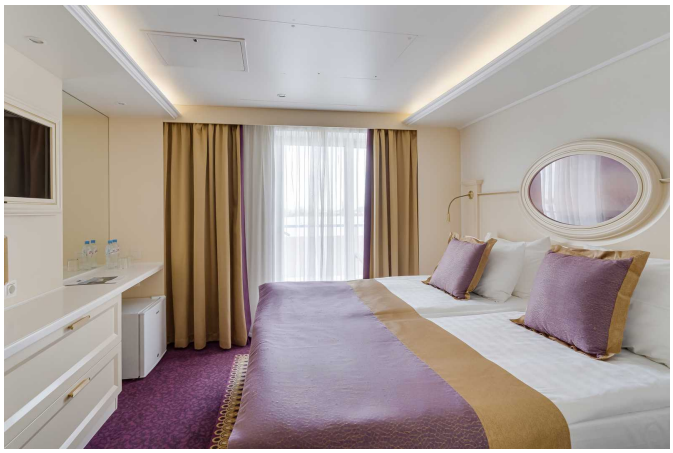

Уютная каюта с изысканным интерьером, оборудованная панорамным оконно-дверным блоком, с выходом на индивидуальный балкон, рассчитанная на размещение до двух пассажиров.
Приблизительная площадь каюты – 15 м^2.
Приблизительная площадь балкона – 6 м^2.
Каюта оборудована двуспальной кроватью (1600х2000 мм), которую при желании можно раздвинуть.
Дети от года до 2-х лет размещаются бесплатно, без предоставления места и питания; дети от 2-х до 5 лет – бесплатно, без предоставления места (с оплатой питания 3000 руб./сутки).

Оснащение каюты: кондиционер/обогреватель, телевизор, сейф, внутренний телефон, фен, холодильник, стеклянные стаканы для питья, щетка для одежды, тапочки.
Оснащение ванной комнаты в каюте: душ, зеркало, 2 стакана, туалетные принадлежности (мыло, шампунь, гель для душа в тюбиках, туалетная бумага), комплект полотенец (полотенце банное большое, полотенце для рук среднее).
Сервис в каюте:

- Доступ к Wi-Fi с ограничением трафика.
- Бутилированная вода в каюту (0,5 л/чел.), ежедневное пополнение.
- Уборка каюты – 1 раз в день, в утреннее время.
- Смена постельного белья – 1 раз в 5 дней (в рамках круиза длиннее 7 дней)
- Смена полотенец – 1 раз в 2 дня.

Размещение:

- Дети от 1 года до 2 лет без места и питания – бесплатно.
- Дети от 2 до 5 лет без места – бесплатно, с обязательной оплатой питания 3000 руб. в сутки.

Каюты с дисконтом: 403, 404, 405, 406 – повышенная вибрация в каютах при реверсных оборотах двигателя, а именно: при движении задним ходом, маневрированиях, прохождении гидроузлов и шлюзов, а также на мелководье.

Полулюкс 2М+ с балконом

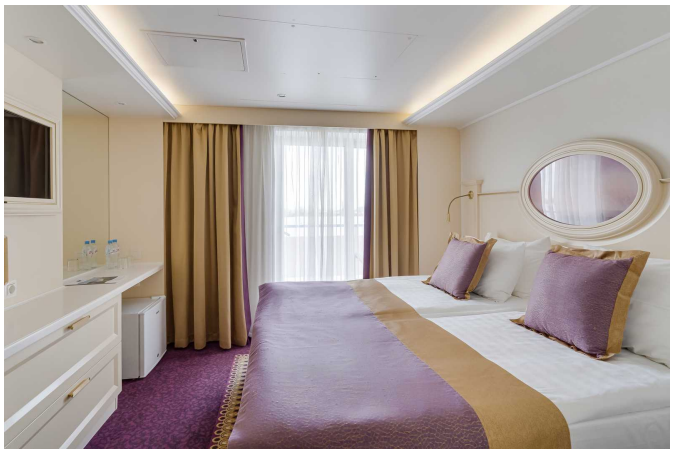

Уютная каюта с изысканным интерьером, оборудованная панорамным оконно-дверным блоком, с выходом на индивидуальный балкон, рассчитанная на размещение до двух пассажиров. Есть возможность размещения ребёнка до 14 лет включительно на доп. место – еврораскладушку, с оплатой питания 3000 руб./сутки.
Приблизительная площадь каюты – 15 м^2.
Приблизительная площадь балкона – 6 м^2.
Каюта оборудована двуспальной кроватью (1600х2000 мм), которую при желании можно раздвинуть.

Оснащение каюты: кондиционер/обогреватель, телевизор, сейф, внутренний телефон, фен, холодильник, стеклянные стаканы для питья, щетка для одежды, тапочки.
Оснащение ванной комнаты в каюте: душ, зеркало, 2 стакана, туалетные принадлежности (мыло, шампунь, гель для душа в тюбиках, туалетная бумага), комплект полотенец (полотенце банное большое, полотенце для рук среднее).
Сервис в каюте:

- Доступ к Wi-Fi с ограничением трафика.
- Бутилированная вода в каюту (0.5 л/чел), ежедневное пополнение, только на 2 основных места.
- Уборка каюты – 1 раз в день, в утреннее время.
- Смена постельного белья – 1 раз в 5 дней (в рамках круиза длиннее 7 дней).
- Смена полотенец – 1 раз в 2 дня.

Размещение в каюте

- Ребёнок до 14 лет включительно на доп. месте – еврораскладушке, с оплатой питания 3000 руб./сутки.

Люкс 2М+ с балконом

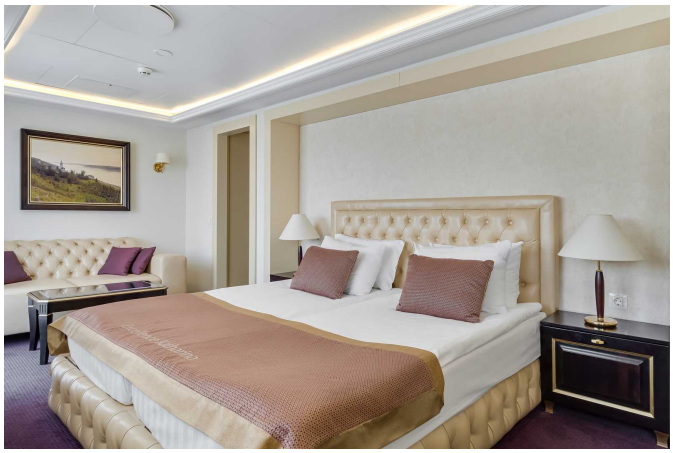

Просторная каюта с изысканным интерьером, оборудованная оконно-дверным блоком с выходом на индивидуальный балкон, рассчитанная на размещение двух пассажиров.
Есть возможность размещения третьего пассажира на дополнительном месте (ребёнок до 14 лет с оплатой питания 3000 руб. в сутки или взрослый пассажир со скидкой 30% от базовой стоимости). Дополнительное место – еврораскладушка.
Приблизительная площадь каюты – 30 м^2.
Приблизительная площадь балкона – 20 м^2.
Каюта оборудована двуспальной кроватью (1600х2000 мм), которую нельзя раздвинуть.

Оснащение каюты: кондиционер/обогреватель, телевизор, сейф, внутренний телефон, фен, холодильник, капсульная кофе-машина (по одной капсуле кофе ежедневно на основное место), набор посуды (тарелки, вилки, ножи, стаканы для воды, винные бокалы, чайная пара), щетка для одежды, тапочки, салфетки в коробке, ручка и блокнот фирменные.
Оснащение ванной комнаты в каюте: душ, зеркало, 2 стакана, туалетные принадлежности (мыло, шампунь, гель для душа, туалетная бумага), комплект полотенец (полотенце банное большое, полотенце для рук среднее), халат банный, полотенце для ног.
Сервис в каюте:

- Доступ к Wi-Fi без ограничения трафика.
- Бутилированная вода в каюту (0,5 л/чел.), ежедневное пополнение, только на 2 основных места.
- Уборка каюты – 1 раз в день, в утреннее время.
- Смена постельного белья – 1 раз в 5 дней (в рамках круиза длиннее 7 дней).
- Смена полотенец – 1 раз в 2 дня.

Размещение в каюте

- Ребёнок до 14 лет включительно на доп. месте – еврораскладушке, с оплатой питания 3000 руб./сутки.

Делюкс 2М+

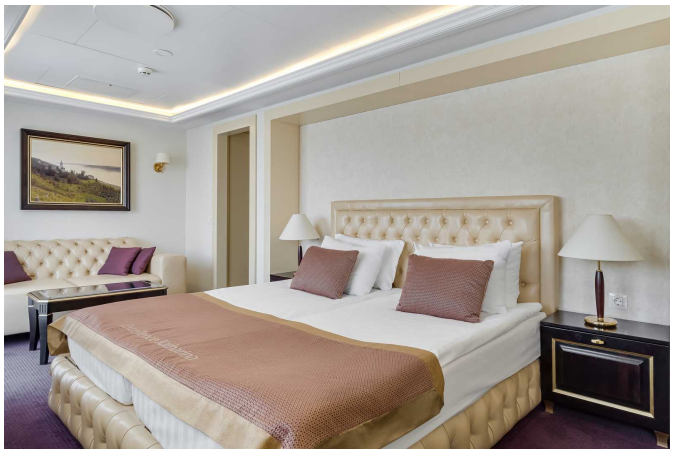

Уютная компактная каюта, оборудованная оконно-дверным блоком с выходом на индивидуальный балкон, рассчитанная на размещение двух пассажиров. Имеет украшение в виде колонны.
Есть возможность размещения третьего пассажира на дополнительном месте (ребёнок до 14 лет с оплатой питания 3000 руб. в сутки или взрослый пассажир со скидкой 30% от базовой стоимости). Дополнительное место – еврораскладушка.
Приблизительная площадь каюты – 18,6 м^2.
Приблизительная площадь балкона – 10 м^2.
Каюта оборудована двуспальной кроватью (1600х2000 мм), которую нельзя раздвинуть.

Оснащение каюты: кондиционер/обогреватель, телевизор, сейф, внутренний телефон, фен, холодильник, капсульная кофе-машина (по одной капсуле кофе ежедневно на основное место), набор посуды (тарелки, вилки, ножи, стаканы для воды, винные бокалы, чайная пара), щетка для одежды, тапочки, салфетки в коробке, ручка и блокнот фирменные.
Оснащение ванной комнаты в каюте: душ, зеркало, 2 стакана, туалетные принадлежности (мыло, шампунь, гель для душа, туалетная бумага), комплект полотенец (полотенце банное большое, полотенце для рук среднее), халат банный, полотенце для ног.
Сервис в каюте:

- Доступ к Wi-Fi без ограничения трафика.
- Бутилированная вода в каюту (0.5 л/чел), ежедневное пополнение, только на 2 основных места.
- Уборка каюты – 1 раз в день, в утреннее время.
- Смена постельного белья – 1 раз в 5 дней (в рамках круиза длиннее 7 дней).
- Смена полотенец – 1 раз в 2 дня.

Размещение в каюте

- Ребёнок до 14 лет включительно на доп. месте – еврораскладушке, с оплатой питания 3000 руб./сутки.

Панорама-Люкс 2М с балконом

Просторная каюта с изысканным интерьером, панорамным остеклением и выходом на индивидуальный балкон. Дети до 14 лет включительно бесплатно (с оплатой питания 3000 руб. в сутки).
Есть возможность размещения третьего пассажира на дополнительном месте (ребёнок до 14 лет с оплатой питания 3000 руб. в сутки или взрослый пассажир со скидкой 30% от базовой стоимости). Дополнительное место – еврораскладушка.
Приблизительная площадь каюты – 30 м^2.
Приблизительная площадь балкона – 24 м^2.
Каюта оборудована двуспальной кроватью (1600х2000 мм), которую нельзя раздвинуть.
Максимальное количество туристов в каюте – 3 пассажира.

Оснащение каюты: кондиционер/обогреватель, телевизор, сейф, внутренний телефон, фен, холодильник, капсульная кофе-машина (по одной капсуле кофе ежедневно на основное место), набор посуды (тарелки, вилки, ножи, стаканы для воды, винные бокалы, чайная пара), щетка для одежды, тапочки, халат банный, салфетки в коробке, ручка и блокнот фирменные
Оснащение ванной комнаты в каюте: душ, зеркало, 2 стакана, туалетные принадлежности (мыло, шампунь, гель для душа, туалетная бумага), комплект полотенец (полотенце банное большое, полотенце для рук среднее, полотенце для ног).
Сервис в каюте:

- Доступ к Wi-Fi без ограничения трафика.
- Приветственный набор (шампанское в ведерке со льдом, фрукты).
- Бутилированная вода в каюту (0,5 л/чел.), ежедневное пополнение.
- Уборка каюты – 1 раз в день, в утреннее время.
- Смена постельного белья – 1 раз в 5 дней (в рамках круиза длиннее 7 дней).
- Смена полотенец – 1 раз в 2 дня.

Размещение:
Есть возможность размещения третьего пассажира на дополнительном месте (еврораскладушка).

Питание

Трёхразовое сбалансированное питание в ресторане с возможностью выбора вегетарианских и низкокалорийных блюд.

Завтрак – шведский стол, обед и ужин – выборное меню.

Выборное меню из двух вариантов блюд закуски и первого, и трех вариантов основного горячего блюда и десертов.
На ужин в качестве первого горячего блюда – легкий бульон.
Чай, кофе, вода (кулер) – без ограничений.
Детское меню – на обед, ужин.

На ужин дополнительно – 1 напиток алкогольный/безалкогольный, на выбор: сок, морс, вино (белое или красное), кружка пива, рюмка водки.
Доступ к кофе-стейшн (открытие за 30 минут до начала завтрака, закрытие совпадает с окончанием ужина).

Услуги

Включены в стоимость круиза

Размещение в каюте выбранной категории

- Уборка каюты – 1 раз в день, в утреннее время
- Смена постельного белья – 1 раз в 5 дней (в рамках круиза длиннее 7 дней)
- Смена полотенец – 1 раз в 2 дня
- Бутилированная вода в каюту (0,5 л/чел.), ежедневное пополнение

Оздоровительная программа

- Фитнес-программы различной степени интенсивности, рассчитанные на любой уровень подготовки: утренняя зарядка, оздоровительная гимнастика, детская зарядка
- Фиточай (количество порций зависит от продолжительности рейса)
- Кислородный коктейль (количество порций зависит от продолжительности рейса)
- Спортивные тренажеры

Трёхразовое сбалансированное питание в ресторане
С возможностью выбора вегетарианских и низкокалорийных блюд (завтрак – шведский стол, обед и ужин – выборное меню)

- Выборное меню из двух вариантов блюд закуски и первого, и трех вариантов основного горячего блюда и десертов
- На ужин в качестве первого горячего блюда – легкий бульон
- Чай, кофе, вода (кулер) – без ограничений
- Детское меню – на обед, ужин
- На ужин дополнительно – 1 напиток алкогольный/безалкогольный, на выбор: сок, морс, вино (белое или красное), кружка пива, рюмка водки
- Доступ к Кофе-стейшн (открытие за 30 минут до начала завтрака, закрытие совпадает с окончанием ужина)

Доступ в интернет по Wi-Fi на борту (при наличии технической возможности)
Экскурсии по маршруту, входящие в основной пакет
Анимационная программа

- Настольные и командные игры
- Интерактивные шоу-программы
- Тематические мастер-классы
- Танцевальные уроки
- Концерты и музыкальные вечера
- Творческие встречи
- Беседы и лекции
- Фильмы и мультфильмы
- Радиопередачи
- Детская анимация

За дополнительную плату

- На борту теплохода можно приобрести дополнительные экскурсии в городах по маршруту, а также в портах прибытия. Все возможные программы будут предложены круиз-директором.

- Обслуживание клиентов в медицинском пункте теплохода осуществляется на платной основе. Медицинское обслуживание клиентов на теплоходах круизной компании «Донинтурфлот» осуществляет московская медицинская компания «Миссадена» на основе двухстороннего договора

на предоставление медицинских услуг. При наличии у пассажира/пациента полиса Тревел-страховки или ДМС-страховки, пассажир/пациент имеет право компенсировать потраченные на медицинское обслуживание средства в полном объеме, предоставив в свою страховую компанию необходимые справки и чеки, выданные судовым доктором. Неотложная помощь при состояниях, угрожающих жизни пассажира, осуществляется бесплатно.

- Прачечная
- Бар

Справка по тарифам

Тарифы

Наименование	Скидка/ Наценка	Условие применения	
Взрослый	**0%**	Пассажиры старше 15 лет.	
Детский	**-15%**	Дети до 14 лет включительно .	
Младенцам	**-15%**	Дети от 2 до 5 лет на основных местах.	
	-100%	Дети от 1 до 2 лет без места и без питания, дети от 2 до 4 лет включительно без места с оплатой питания.	
	Одноместное размещение	**+70%**	Доплата за основное место в двухместных каютах.

Льготные скидки

Наименование	Скидка*	Условие применения
Льготная	**-10%**	Льготные категории пассажиров: • пенсионеры; • сотрудники силовых структур и члены их семей; • участники ВОВ, блокадники, многодетные семьи; • инвалиды, а также сопровождающие лица инвалидов I группы и детей-инвалидов. Предоставление копии подтверждающего документа обязательно.
Взрослым доп. «Люкс 2М+»	**-30%**	Дополнительные места взрослым в каютах «Люкс 2М+».
Взрослым верхнее место «4М»	**-30%**	Верхнее место взрослым в каютах «Стандарт 4М».
Детям верхнее место «4М»	**-50%**	Верхнее место детям до 14 лет включительно в каютах «Стандарт 4М».

Акции

Наименование	Скидка	Условие применения
«Люкс-тайм»	**-6%** **-4%**	Акция действует с 1 мая по 15 июля 2025 года: • Скидка 6% на каюты категорий «Комфорт премиум на средней палубе», «Люкс 2М+», «Двухкомнатный люкс 2М+», «Панорама Люкс 2М», «Полулюкс 2М+», «Премиум 2М», «Комфорт Премиум 2М». • Скидка 4% на каюты категорий «Стандарт», «Стандарт премиум», «Комфорт», «Комфорт премиум на главной палубе». Подробнее - см. «Люкс-тайм» – скидки от 4 до 6% на каюты!»

Наименование	Скидка	Условие применения
«Два плюс один!»	**-100%**	В каютах класса Люкс ребенок до 14 лет включительно на дополнительном месте размещается бесплатно. Подробнее - см. «Два плюс один»

* Льготные скидки не суммируются с акционными скидками.

Маршрут и экскурсии

День 1: Пермь

07.07.2025, Понедельник Пермь, ул. Монастырская, 2

НАЧАЛО КРУИЗА
17:00

Описание

Пермь — город в Предуралье, расположенный на берегу реки Камы, был основан в 1723 г. как поселение при строительстве Егошихинского медеплавильного завода. Город занимает выгодное географическое положение, т. к. находится на пересечении Транссибирской магистрали с водным путём, который открывает выход к пяти морям. Среди достопримечательностей города: Спасо-Преображенский кафедральный собор, в котором расположена Пермская картинная галерея, Музей-диорама «Декабрьское вооружённое восстание 1905 г. в Мотовилихе», Мемориальный комплекс борцам революции 1905 г., монумент «Героям фронта и тыла», Аллея доблести и славы, а также целый ряд памятников, скульптур и арт-объектов.

День 2: Чайковский

08.07.2025, Вторник

ПРИБЫТИЕ
10:00

СТОЯНКА
4 Ч. 30 МИН.

ОТПРАВЛЕНИЕ
14:30

Описание

Чайковский, один из самых молодых и динамично развивающихся городов Прикамья, возник благодаря началу строительства Воткинской ГЭС на р. Кама (1954 г.). Гидроэлектростанцию назвали Воткинской — по расположенному в соседнем регионе городу Воткинску, где родился П. И. Чайковский. А город получил свое название в честь знаменитого на весь мир русского композитора П. И. Чайковского (никогда его, однако, не посещавшего). Культурно-историческое наследие города представлено в его исторических, культурных и архитектурных объектах. Среди них: церковь Георгия Победоносца, Чайковский краеведческий музей, архитектурно-этнографический комплекс «Сайгатка», Мемориал Славы в память о земляках, не вернувшихся с фронтов ВОВ, Стела «Город Чайковский», памятники П. И. Чайковскому и памятник первостроителям и созидателям города.

Экскурсии

на 08-07-2025 и 10-07-2025

Автобусная экскурсия в АЭК «Сайгатка» «Изба крестьянина - старообрядца конца XVIII века» *
Архитектурно-этнографический комплекс «Сайгатка» расположен в черте города Чайковский, на месте старинного села Сайгатка, известного с 1646 г. В настоящее время от села сохранилась часть главной улицы и несколько переулков, а также курной дом крестьянина-старообрядца конца 18 - начала 19 веков, в котором и расположен музей. Уникальность памятника заключается в том, что он стоит на своем родном историческом месте. Изба в усадьбе построена без единого гвоздя, в доме полностью сохранен интерьер. Музей подобно машине времени унесет посетителей на 2 столетия назад, позволит ощутить дух той поры, когда люди жили натуральным хозяйством. В доме – подлиннике сотрудники музея познакомят туристов с народной культурой того периода.
** Экскурсионная программа для компенсации экскурсии в Сарапуле*

День 3: Чистополь

09.07.2025, Среда

ПРИБЫТИЕ
14:00

СТОЯНКА
4 Ч. 00 МИН.

ОТПРАВЛЕНИЕ
18:00

Описание

Чистополь (1781 г.) расположен на левом берегу реки Кама, в 100 км к юго-востоку от Казани. В силу своего географического положения город служит связующим звеном между Востоком и Западом республики Татарстан. В годы ВОВ Чистополь стал приютом для Союза писателей СССР. Здесь жили Б. Пастернак, М. Максимов, Н. Асеев, М. Исаковский, А. Тарковский, А. Фадеев и др. Город изобилует памятниками истории и культуры. В городе есть несколько храмов и мечетей. Особый колорит придают городу уникальные особняки XVIII—XIX вв. На домах города расположены многочисленные мемориальные доски с именами знаменитых личностей. Среди них: А. М. Бутлеров. Г. Исхаки. С. Губайдуллина. Ф. Амирхан Н. П. Лихачёв и др. Особый интерес представляет Чистопольский государственный историко-архитектурный и литературный музей-заповедник.

Экскурсии

Вариант 1

Автобусно-пешеходная экскурсия по историческому центру Чистополя с посещением музея Б. Пастернака.

Вариант 2

Автобусно-пешеходная экскурсия по историческому центру Чистополя с посещением музея истории города.

Маршрут и экскурсии

День 4: Болгар, Тетюши

10.07.2025, Четверг

Болгар

ПРИБЫТИЕ
08:00

СТОЯНКА
5 Ч. 30 МИН.

ОТПРАВЛЕНИЕ
13:30

Описание

Город Болгар (X в.) раскинулся на месте древней столицы волжских булгар. Болгар находится на берегу Волги в 180 км от столицы Татарстана. Жители Татарстана чаще называют его Булгар или Великие Булгары. На территории города находится крупный музей-заповедник, одной из его важнейших достопримечательностей является музейно-выставочный комплекс «Памятный знак в честь принятия ислама волжскими булгарами в 922 году», в котором хранится самый большой в мире напечатанный Коран. Архитектурная жемчужина современного Болгара — комплекс Белая мечеть.

Экскурсии

основная экскурсия

Пешеходная экскурсия «Музей болгарской цивилизации» (входит в стоимость тура).
Объекты посещения:
• «Музей болгарской цивилизации» – здесь посетители познакомятся с богатой историей и культурой Волжской Булгарии со времени возникновения государства в 10 веке и до начала 15 века. В залах музея размещен подлинный археологический материал, полученный при археологических исследованиях городища.
• «Музей Корана» – памятный знак в честь принятия ислама волжскими булгарами в 922 году. В основном зале находится самая большая печатная книга в мире – Коран.
• «Соборная мечеть» – памятник архитектуры XIII в. Соборная мечеть являлась главным зданием в средневековом Болгаре, где совершали намаз, религиозные обряды, произносили азан.
• «Северный мавзолей» – мавзолей-усыпальница, памятник XIV века. Сегодня внутри памятника действует выставка булгарских эпиграфических памятников.
• «Восточный мавзолей» – памятник XIV века, наиболее полно сохранившийся памятник, среди остальных зданий булгарской архитектуры.
• «Ханский дворец» – одно из первых белокаменных зданий на территории древнего Болгара. Сохранились фундамент и небольшая часть стен.
• «Восточная палата» (Ханская баня) – памятник XIII в., одна из ранних каменных построек на городище.

Дополнительные экскурсии (если позволяет продолжительность стоянки):
1. Комплекс «Белая мечеть» + чаепитие с блинами (трансфер +экскурсия, общая продолжительность 1,5 часа). «Белая Мечеть» Белая мечеть олицетворяет символ религиозного ренессанса на болгарской земле. Она стала центром притяжения паломников и новой достопримечательностью Болгара.
2. «Болгарский тир»: стрельба из лука, фотосессия в костюмах (продолжительность 30 мин).

Маршрут и экскурсии

Тетюши

ПРИБЫТИЕ
15:00

СТОЯНКА
5 Ч. 30 МИН.

ОТПРАВЛЕНИЕ
20:30

Описание

Тетюши, один из старейших городов в Республике Татарстан, расположен на западном, высоком и крутом берегу Куйбышевского водохранилища, в 140 км от Казани. По одним данным, города основан между 1574 и 1578 гг., по другим данным – между 1555 и 1557 гг. Официально же свою историю Тетюши ведут с 1578 года, когда русские воеводы после взятия Казани и падения Казанского ханства основали здесь сторожевое укрепление для защиты Поволжья. Следы Карлинской черты или «Старой Тетюшской засеки» сохраняются здесь и до настоящего времени. В Тетюшах также прекрасно сохранилась купеческая застройка: дом земского врача А.Н. Боголюбова, здание мужской и женской гимназий. В доме купца П.В. Серебрякова размещается Музей истории Тетюшского края. Особое место среди историко-архитектурных достопримечательностей занимает первое каменное здание города – Собор Казанской Божьей матери (1773 г.), разрушенный при Советской власти и восстановленный в 1990 г. В 13 км от города находится усадебный комплекс «Долгая поляна», бывшая усадьба Молоствовых. Отсюда открывается прекрасный вид на Куйбышевское водохранилище и древний город Болгар.

Экскурсии

Пешеходная экскурсия

«Кто в Тетюшах не бывал, тот и рыбы не видал!» (автобусно-пешеходная). Обзорная экскурсия по городу с интерактивно-театрализованными площадками, посещение музейно-выставочного комплекса под открытым небом по истории рыболовства- единственного в регионе по данной тематике, дегустация местного специалитета

Дополнительные экскурсии (если позволяет продолжительность стоянки):
• «Едемте в усадьбу, Господа!» (дополнительно к основной, продолжительность 1 час). Посещение единственно сохранившейся сельско-дворянской усадьбы Молоствовых: д. Долгая Поляна (живое исполнение романсов на стихи хозяйки усадьбы; дегустация душистого травяного чая «на здоровье» из «самовара желаний» с местным специалитетом, проведение гастрономического мастер - класса).

Маршрут и экскурсии

День 5: Казань

11.07.2025, Пятница

ПРИБЫТИЕ
08:00

СТОЯНКА
13 Ч. 00 МИН.

ОТПРАВЛЕНИЕ
21:00

Описание

Казань — столица республики Татарстан, город с тысячелетней историей, столица древнего Казанского ханства, где пересекаются Восток и Запад, христианство и ислам. Белокаменный Казанский Кремль, легендарная мечеть Кул-Шариф, Благовещенский собор, дворец Президента Татарстана и падающая башня Сююмбике, Старо-Татарская слобода, первая каменная мечеть Казани — Мечеть аль-Марджани и многие другие уникальные исторические и архитектурные памятники, равно как и современные достопримечательности Казани, производят незабываемое впечатление и делают Казань одним из наиболее посещаемых туристами городов России.

Экскурсии

Обзорная автобусно-пешеходная экскурсия по городу с посещением Кремля

Обзорная автобусно-пешеходная экскурсия по городу с посещением Кремля (продолжительность 3,5 часа, входит в стоимость тура).
Автобусная обзорная экскурсия по Казани охватывает историческую часть города: протока Булака, Татарский драматический театр им. Галиаскара Камала, суконная слобода с первыми казанскими трамвайчиками, стилизованная деревенька «Туган авылым» («Родная деревня»), новый Театр Кукол, Парк 1000-летия Казани, Баскет-холл, улицы Баумана, площадь Тукая, Казанский федерального университета, площадь Свободы, городская Ратуша, Литературная улица М.Горького Крестовоздвиженская церковь, где находится Казанская Чудотворная икона Божьей Матери, возвращенная из Ватикана в Россию по завещанию Папы Римского. Пешеходная экскурсия в Казанский Кремль (знакомимся с основными достопримечательностями истории и архитектуры, расположенными на территории Кремля, заходим в мечеть Кул Шариф и Благовещенский собор).

Дополнительные экскурсии (если позволяет продолжительность стоянки):
1. Раифский Богородицкий мужской монастырь (загородная экскурсия продолжительность 3,5-4 часа). Нынешний архитектурный комплекс монастыря создавался на протяжении XVII — XIX веков и теперь включает храм Чудотворной иконы Грузинской Божьей Матери, самую маленькую в Европе церковь во имя мучениц Веры, Надежды, Любови и матери их Софии, Троицкий собор, Церковь во имя Святых Отцов, в Синае и Раифе убиенных.
2. «Музей самогона». Единственный в России «музей самогона» покажет Вам в редких экспонатах старинную, всемирно известную народную культуру. Вы ощутите вкус истории на дегустации.
3. «Казань вечерняя» (продолжительность 2 часа). Экскурсия по маршруту Речной вокзал – набережная – комплекс «Туган авылым» («Родная деревня») – пл. Свободы – набережная р. Казанки – мост Миллениум – ЧАША – Ленинская дамба (северная панорама Кремля) – ж/д вокзал – Речной вокзал.

День 6: Чебоксары

12.07.2025, Суббота

ПРИБЫТИЕ
08:00

СТОЯНКА
8 Ч. 00 МИН.

ОТПРАВЛЕНИЕ
16:00

Описание

Чебоксары — столица Чувашской Республики, город с многовековой историей, упоминаемый в письменных источниках с 1469 г. как Чебоксар. Чебоксары — это город, где русская и чувашская культуры тесно переплелись и дополняют друг друга. Жемчужиной и главной достопримечательностью города является Чебоксарский залив, по берегам которого расположен архитектурный ансамбль — театр оперы и балета, филармония, Спасо-Преображенский женский монастырь, Храм св. Иоанна Кронштадтского, Владимирская церковь. Символом города и всей Чувашской Республики является величественный Монумент Матери-покровительнице. Город славится шедеврами церковной архитектуры, знаменит своими уникальными музеями и по праву считается «культурной столицей Поволжья».

Экскурсии

Экскурсия «Чебоксары - столица Чувашии»

Обзорная автобусная экскурсия по городу «Чебоксары – столица Чувашии» (продолжительность 3 часа, входит в стоимость тура).
Автобусная обзорная экскурсия по трем районам столицы с посещением исторической части, выходами у Монумента воинской Славы, театра оперы и балета, на заливе с фонтанами, на Красной площади и бульваре купца Ефремова.

Дополнительные экскурсии (если позволяет продолжительность стоянки):
1. Загородная экскурсия «Йошкар-Ола – обзорная по городу».
2. «Чувашия – край хмеля и пива». Развлекательная программа с дегустацией национального напитка.

День 7: Нижний Новгород, Чкаловск

13.07.2025, Воскресенье

Нижний Новгород

ПРИБЫТИЕ
07:30

СТОЯНКА
2 Ч. 00 МИН.

ОТПРАВЛЕНИЕ
09:30

Описание

Нижний Новгород, расположенный на месте слияния рек Ока и Волга, был основан в 1221 г. как город-крепость, в который стекался торговый люд с Востока, из Сибири и Туркестана. ЮНЕСКО включила Нижний Новгород с его уникальными памятниками в список 100 городов мира, представляющих мировую историческую и культурную ценность. Гордость нижегородцев — древний Нижегородский Кремль (нач. XVI в.), Печерский (1328 г.) и Благовещенский (XIII в.) монастыри, Рождественская церковь (1697 г.), Нижегородская ярмарка, Чкаловская лестница (1949 г.), пешеходная улица Большая Покровская («Нижегородский Арбат»), которая примечательна своими зданиями начала XX в. и многочисленными бронзовыми статуями.

Экскурсии

Техническая стоянка.

Техническая стоянка, свободное время; экскурсии не предусмотрены.

Маршрут и экскурсии

Чкаловск

ПРИБЫТИЕ
16:30

СТОЯНКА
4 Ч. 30 МИН.

ОТПРАВЛЕНИЕ
21:00

Описание

Чкаловск — город в Нижегородской области на правом берегу Волги. Прежнее название города, Василёва Слобода (1405 г.), связано с его основателем, князем Василием Юрьевичем, сыном Юрия Долгорукого. В 1937 г. посёлок Василёво был переименован в Чкаловск в честь родившегося здесь лётчика В. П. Чкалова, который совершил рекордный перелёт через Северный полюс в США. В городе находится Мемориальный музей, в котором представлена коллекция самолётов, связанных с лётной деятельностью В. П. Чкалова. Среди других достопримечательностей города: Мемориал Победы в ВОВ, Памятник В. Чкалову, музей скоростей, Картинная галерея имени художника А. М. Каманина. Чкаловск является родиной гипюрной строчки. Здесь находится единственная в стране фабрика горьковского гипюра.

Экскурсии

Экскурсия

Пешеходная экскурсия по мемориальной зоне города и музейному кварталу «Русские крылья» с посещением «Музея скоростей» и мемориального музея Валерия Павловича Чкалова».
Мы познакомим Вас с историческими местами, знаменитыми и малоизвестными архитектурными шедеврами, интересными событиями и героическими личностями XX столетия – Героем Советского Союза Валерием Чкаловым и Главным конструктором судов на подводных крыльях Ростиславом Алексеевым. Во время экскурсии вы познакомитесь с уникальными самолетами – АНТ-25, По-2, И-16, МИГ-15бис; а также перед вами предстанут рабочие модели судов на подводных крыльях и экранопланов – оружие 21 век.

День 8: Плёс

14.07.2025, Понедельник

ПРИБЫТИЕ
08:00

СТОЯНКА
5 Ч. 30 МИН.

ОТПРАВЛЕНИЕ
13:30

Описание

Плёс — небольшой провинциальный город в Ивановской области на правом берегу Волги, одна из жемчужин Золотого кольца России. История Плёса ведет начало с 1410 г., когда московский князь Василий I велел построить здесь укрепленную таможенно-сторожевую заставу. В Плёсе сохранилось большое количество памятников архитектуры: церковь Воскресения Христова, Успенский собор, церковь Св. Варвары, торговые ряды XIX в. и др. Городок приобрел свою популярность благодаря творчеству великого русского живописца Исаака Левитана, который запечатлел красоту плёсского края на более чем двух сотнях своих картин. В Плёсе расположен единственный в России Мемориальный дом-музей И. И. Левитана. Сегодня Плёс стал центром притяжения художников и просто всех неравнодушных к пейзажным красотам Волги.

Экскурсии

Основная экскурсия

Пешеходная экскурсия по городу, самостоятельный осмотр одного музея на выбор:
1. Музей «Пейзажа»
2. «Присутственные места»
3. «Художественные промыслы Ивановского края»
В случае стоянки в Плёсе в понедельник в программу включена обзорная пешеходная экскурсия без посещения музеев. Понедельник в музее-заповеднике - выходной.

Маршрут и экскурсии

День 9: Мышкин

15.07.2025, Вторник

ПРИБЫТИЕ
08:30

СТОЯНКА
4 Ч. 30 МИН.

ОТПРАВЛЕНИЕ
13:00

Описание

Мышкин — уникальный уютный русский городок в Ярославской области на левом берегу Волги с особой атмосферой провинциального купеческого быта и единственным в мире музеем Мыши. Визитной карточкой города были и остаются его уникальные музеи: Комплекс «Мышкины палаты» (или Дворец Мыши), историко-этнографический комплекс под открытым небом «Музей крестьянской архитектуры малых форм», Музей техники «Мышкинский СамоходЪ», Музей валенок, Музей водки Петра Смирнова, Музей-галерея кукол и кукольной миниатюры и др. Сегодня основным направлением в развитии Мышкина является туризм.

Экскурсии

основной вариант

Пешеходная экскурсия, одна программа на выбор:
• **«К мышам на старую мельницу»**. Обзорная экскурсия по городу с посещением старинной мельницы, музея «Русские валенки», действующей кузницей и гончарной мастерской, Успенского собора.
• **«Мышиное царство».** Обзорная по городу с посещением туристического комплекса «Мышкины Палаты», музея «Русские валенки», Успенского собора.

Дополнительные экскурсии:
1. Фольклорная программа «В гости к мельнику на блины».
2. Туристический комплекс «Мышкины Палаты» (Дворец Мыши).

День 10: Москва

16.07.2025, Среда

ЗАВЕРШЕНИЕ КРУИЗА
15:00

Описание

Москва — столица России, город федерального значения, порт пяти морей и один из самых привлекательных в мире городов для путешествий. Ежегодно этот динамично развивающийся мегаполис с древней историей и культурным наследием мирового значения посещают миллионы туристов, чтобы воочию увидеть исторические объекты, многие из которых занесены в список Всемирного наследия ЮНЕСКО: Московский Кремль, Красная площадь, ансамбль Новодевичьего монастыря, Храм Василия Блаженного и Храм Христа Спасителя. Москва — город музеев и театров. Нельзя не упомянуть одну из самых известных древнейших московских улиц — Старый Арбат, которая притягивает москвичей и гостей столицы своей особой атмосферой. В 2020 г. Москва стала победителем международной туристской премии World Travel Awards в номинации «Лучшее туристское направление. Город».

Контакты

Круизная компания АО «Донинтурфлот»

Сайт: www.doninturflot.com

Офисы продаж:

- Ростов-на-Дону, ул. Б. Садовая 89, оф. 310, пн-пт: 10:00-18:00, сб-вс: 10:00-16:00
- Москва, ул. Алабяна, 5, ежедневно 8:30-20:30

Тел. отдела продаж:
8 (800) 555-05-33, +7 (499) 110-00-83

Тел. агентского отдела:
+7 (863) 320-10-05

E-mail: info@doninturflot.com

Следите за нами в соцсетях и мессенджерах:

- https://vk.com/doninturflot
- https://ok.ru/doninturflot
- https://dzen.ru/doninturflot
- https://www.youtube.com/channel/UCLr6Q6RJ95nQ9W9XOCY7APg/
- https://t.me/Doninturflot_com

Внимание!

Представленная в документе информация актуальна на дату: 04 июля 2025 года. Более актуальная информация всегда доступна на нашем сайте на странице круиза по ссылке:

https://doninturflot.com/catalog/cruises-from-perm/2341044/