Круиз

Москва – Волгоград

Теплоход: «Александра (Т.Г. Шевченко)» Премиум

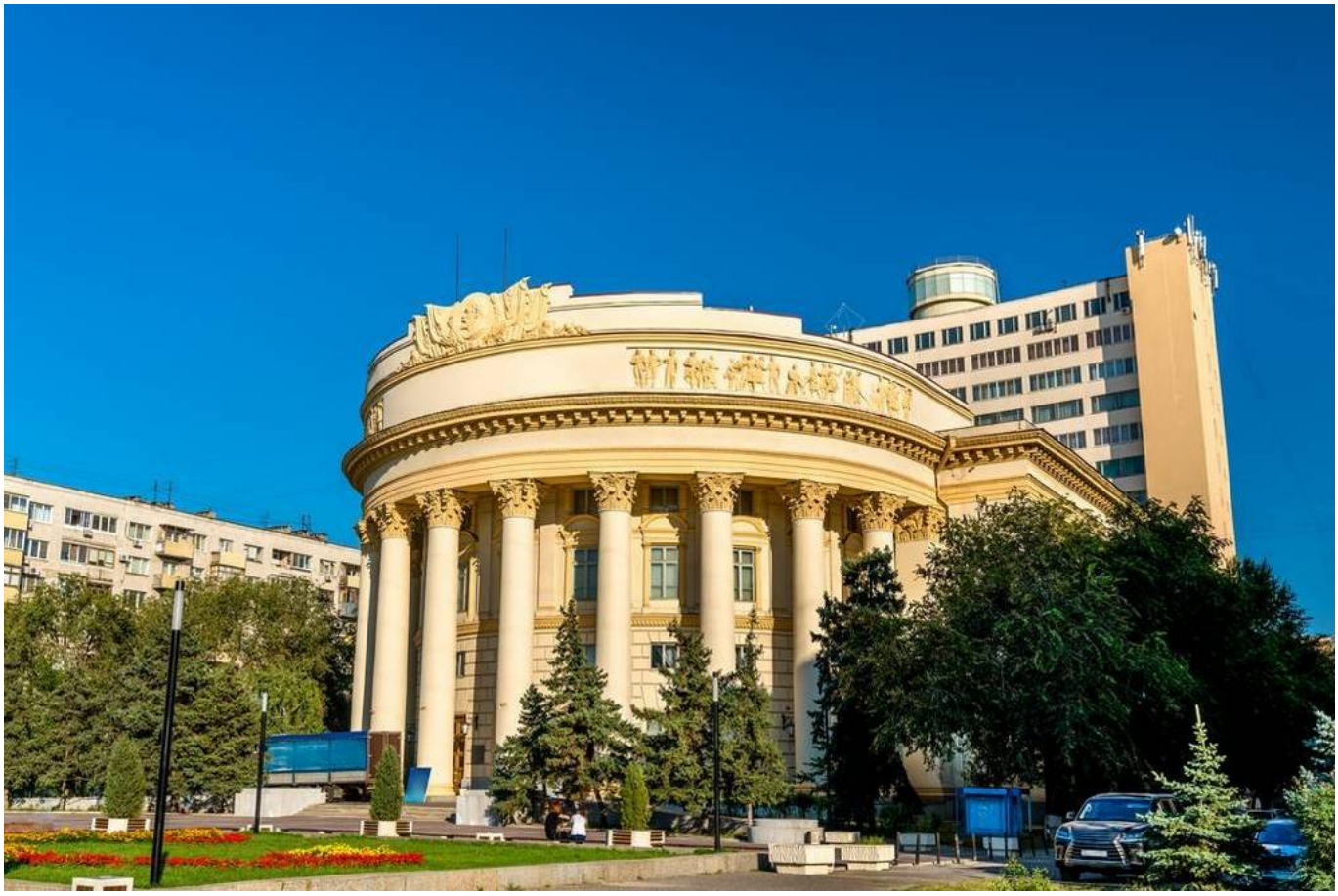

9 дней/8 ночей, 14.09.2026 – 22.09.2026

Москва – Углич – Ярославль – Нижний Новгород – Казань – Ульяновск – Самара – Саратов – Волгоград

Теплоход

«Александра (Т.Г. Шевченко)» Премиум

Построенный в 1991 году в Германии четырехпалубный теплоход «Т. Г. Шевченко» является единственным в России представителем проекта 302-МК – более комфортабельной и современной вариации знакомого нам проекта 302. Лайнер был полностью переоборудован и модернизирован в 2019–2020 годах с учетом последних требований круизной индустрии, и теперь он готов принять 192 пассажира, для которых на его борту подготовлено 96 полностью оборудованных двухместных кают классов «Комфорт Премиум» и «Полулюкс с балконом». А для любителей красивых видов на средней палубе подготовлены просторные «Панорама Люкс с балконом».

На борту пассажиров также ждет множество площадок для проведения досуга – от традиционного ресторана и бара с панорамным остеклением и танцполом до лектория. На солнечной палубе также предусмотрены места для загара и еще один небольшой бар.

Схема палуб

ДОНИНТУРФЛОТ

Солнечная палуба

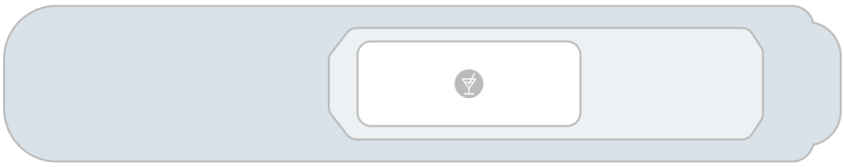

Шлюпочная палуба

Средняя палуба

Главная палуба

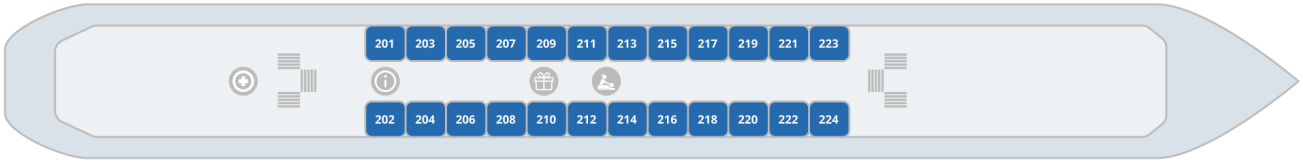

Нижняя палуба

Комфорт Премиум 2М | Полулюкс 2М с балконом | Полулюкс 2М+ с балконом | Панорама-Люкс 2М с балконом

% Каюта с дисконтом

Бар | Сувениры | Медпункт | Ресепшен | Ресторан | Спортивный клуб | Массажный салон

Полулюкс 2М с балконом

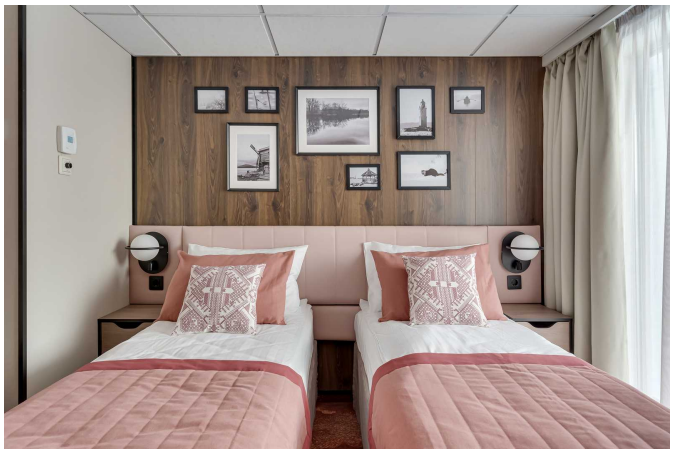

Уютная каюта с изысканным интерьером, оборудованная панорамным оконно-дверным блоком, с выходом на индивидуальный балкон, рассчитанная на размещение до двух пассажиров.
Приблизительная площадь каюты – 15 м².
Каюта оборудована двуспальной кроватью (1600х2000 мм), которую при желании можно раздвинуть.
Дети от года до 2-х лет размещаются бесплатно, без предоставления места и питания; дети от 2-х до 5 лет – бесплатно, без предоставления места (с оплатой питания 3000 руб./сутки).

Оснащение каюты: кондиционер/обогреватель, телевизор, сейф, внутренний телефон, фен, холодильник, стеклянные стаканы для питья, щетка для одежды, тапочки.

Оснащение ванной комнаты в каюте: душ, зеркало, 2 стакана, туалетные принадлежности (мыло, шампунь, гель для душа, туалетная бумага), комплект полотенец (полотенце банное большое, полотенце для рук среднее).

Сервис в каюте

- Доступ к Wi-Fi с ограничением трафика.
- Бутилированная вода в каюту (0,5 л/чел.), ежедневное пополнение.
- Уборка каюты – 1 раз в день, в утреннее время.
- Смена постельного белья – 1 раз в 5 дней (в рамках круиза длиннее 7 дней).
- Смена полотенец – 1 раз в 2 дня.

Размещение в каюте

- Дети от 1 года до 2 лет без места и питания – бесплатно.
- Дети от 2 до 5 лет без места – бесплатно, с обязательной оплатой питания 3000 руб. в сутки.

Полулюкс 2М+ с балконом

Уютная каюта с изысканным интерьером, оборудованная панорамным оконно-дверным блоком, с выходом на индивидуальный балкон, рассчитанная на размещение до двух пассажиров. Есть возможность размещения ребёнка до 14 лет включительно на доп. место – еврораскладушку, с оплатой питания 3000 руб./сутки.
Приблизительная площадь каюты – 15 м².
Каюта оборудована двуспальной кроватью (1600х2000 мм), которую при желании можно раздвинуть.

Оснащение каюты: кондиционер/обогреватель, телевизор, сейф, внутренний телефон, фен, холодильник, стеклянные стаканы для питья, щетка для одежды, тапочки.
Оснащение ванной комнаты в каюте: душ, зеркало, 2 стакана, туалетные принадлежности (мыло, шампунь, гель для душа, туалетная бумага), комплект полотенец (полотенце банное большое, полотенце для рук среднее).
Сервис в каюте

- Доступ к Wi-Fi с ограничением трафика.
- Бутилированная вода в каюту (0.5 л/чел), ежедневное пополнение, только на 2 основных места.
- Уборка каюты – 1 раз в день, в утреннее время.
- Смена постельного белья – 1 раз в 5 дней (в рамках круиза длиннее 7 дней).
- Смена полотенец – 1 раз в 2 дня.

Размещение в каюте

- Ребёнок до 14 лет включительно на доп. месте – еврораскладушке, с оплатой питания 3000 руб./сутки.

Комфорт Премиум 2М

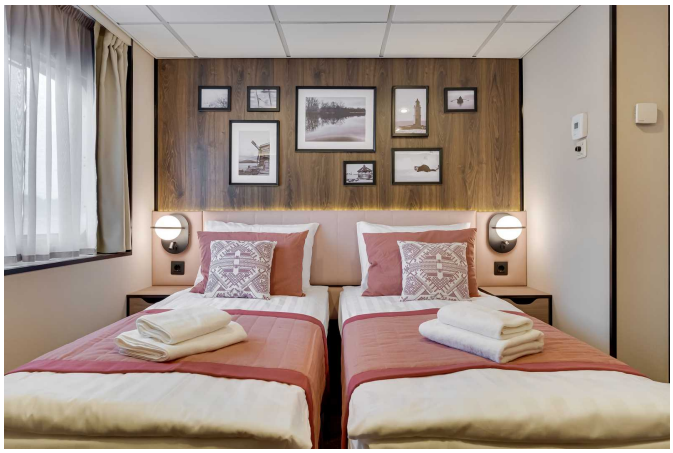

Уютная светлая каюта с изысканным интерьером, с панорамным окном (у кают 301, 302, 303 и 304 - с панорамным остеклением) и выходом на внешнюю палубу, рассчитанная на размещение до двух пассажиров.
Приблизительная площадь каюты – 15 м².
Каюта оборудована двуспальной кроватью (1600х2000 мм), которую при желании можно раздвинуть.
Дети от года до 2-х лет размещаются бесплатно, без предоставления места и питания; дети от 2-х до 5 лет – бесплатно, без предоставления места (с оплатой питания 3000 руб./сутки).

Оснащение каюты: кондиционер/обогреватель, телевизор, сейф, внутренний телефон, фен, холодильник, стеклянные стаканы для питья, щетка для одежды, тапочки.

Оснащение ванной комнаты в каюте: душ, зеркало, 2 стакана, туалетные принадлежности (мыло, шампунь, гель для душа, туалетная бумага), комплект полотенец (полотенце банное большое, полотенце для рук среднее).

Сервис в каюте

- Доступ к Wi-Fi с ограничением трафика.
- Бутилированная вода в каюту (0,5 л/чел.), ежедневное пополнение.
- Уборка каюты – 1 раз в день, в утреннее время.
- Смена постельного белья – 1 раз в 5 дней (в рамках круиза длиннее 7 дней).
- Смена полотенец – 1 раз в 2 дня.

Размещение в каюте

- Дети от 1 года до 2 лет без места и питания – бесплатно.
- Дети от 2 до 5 лет без места – бесплатно, с обязательной оплатой питания 3000 руб. в сутки.

Панорама-Люкс 2М с балконом

Просторная каюта с изысканным интерьером, панорамным остеклением и выходом на индивидуальный балкон, рассчитанная на размещение двух пассажиров. Дети до 14 лет включительно бесплатно (с оплатой питания 3000 руб. в сутки).
Есть возможность размещения третьего пассажира на дополнительном месте (ребёнок до 14 лет с оплатой питания 3000 руб. в сутки или взрослый пассажир со скидкой 30% от базовой стоимости). Дополнительное место – еврораскладушка.
Приблизительная площадь каюты – 30 м².
Каюта оборудована двуспальной кроватью (1600х2000 мм), которую нельзя раздвинуть.
Максимальное количество туристов в каюте – 3 пассажира.

Оснащение каюты: кондиционер/обогреватель, телевизор, сейф, внутренний телефон, фен, холодильник, капсульная кофе-машина (по одной капсуле кофе ежедневно на основное место), набор посуды (тарелки, вилки, ножи, стаканы для воды, винные бокалы, чайная пара) стаканы для питья, щетка для одежды, тапочки, халат банный, салфетки в коробке, ручка и блокнот.

Оснащение ванной комнаты в каюте: душ, зеркало, 2 стакана, туалетные принадлежности (мыло, шампунь, гель для душа, туалетная бумага), комплект полотенец (полотенце банное большое, полотенце для рук среднее, полотенце для ног).

Сервис в каюте

- Доступ к Wifi без ограничения трафика.
- Приветственный набор (шампанское, фрукты).
- Бутилированная вода в каюту (0,5 л/чел.), ежедневное пополнение.
- Уборка каюты – 1 раз в день, в утреннее время.
- Смена постельного белья – 1 раз в 5 дней (в рамках круиза длиннее 7 дней).
- Смена полотенец – 1 раз в 2 дня.

Размещение
Есть возможность размещения третьего пассажира на дополнительном месте (еврораскладушка).

Питание

Трёхразовое сбалансированное питание в ресторане с возможностью выбора вегетарианских и низкокалорийных блюд.

Завтрак – шведский стол, обед и ужин – выборное меню.

Выборное меню из двух вариантов блюд закуски и первого, и трех вариантов основного горячего блюда и десертов.
На ужин в качестве первого горячего блюда – легкий бульон.
Чай, кофе, вода (кулер) – без ограничений.
Детское меню – на обед, ужин.

На ужин дополнительно – 1 напиток алкогольный/безалкогольный, на выбор: сок, морс, вино (белое или красное), кружка пива, рюмка водки.
Доступ к кофе-стейшн (открытие за 30 минут до начала завтрака, закрытие совпадает с окончанием ужина).

Услуги

Включены в стоимость круиза

Размещение в каюте выбранной категории

- Уборка каюты – 1 раз в день, в утреннее время
- Смена постельного белья – 1 раз в 5 дней (в рамках круиза длиннее 7 дней)
- Смена полотенец – 1 раз в 2 дня
- Бутилированная вода в каюту (0,5 л/чел.), ежедневное пополнение

Оздоровительная программа

- Фитнес-программы различной степени интенсивности, рассчитанные на любой уровень подготовки: утренняя зарядка, оздоровительная гимнастика, детская зарядка
- Фиточай (количество порций зависит от продолжительности рейса)
- Кислородный коктейль (количество порций зависит от продолжительности рейса)
- Спортивные тренажеры

Трёхразовое сбалансированное питание в ресторане
С возможностью выбора вегетарианских и низкокалорийных блюд (завтрак – шведский стол, обед и ужин – выборное меню)

- Выборное меню из двух вариантов блюд закуски и первого, и трех вариантов основного горячего блюда и десертов
- На ужин в качестве первого горячего блюда – легкий бульон
- Чай, кофе, вода (кулер) – без ограничений
- Детское меню – на обед, ужин
- На ужин дополнительно – 1 напиток алкогольный/безалкогольный, на выбор: сок, морс, вино (белое или красное), кружка пива, рюмка водки
- Доступ к Кофе-стейшн (открытие за 30 минут до начала завтрака, закрытие совпадает с окончанием ужина)

Доступ в интернет по Wi-Fi на борту (при наличии технической возможности)
Экскурсии по маршруту, входящие в основной пакет
Анимационная программа

- Настольные и командные игры
- Интерактивные шоу-программы
- Тематические мастер-классы
- Танцевальные уроки
- Концерты и музыкальные вечера
- Творческие встречи
- Беседы и лекции
- Фильмы и мультфильмы
- Радиопередачи
- Детская анимация

За дополнительную плату

- На борту теплохода можно приобрести дополнительные экскурсии в городах по маршруту, а также в портах прибытия. Все возможные программы будут предложены круиз-директором.

- Обслуживание клиентов в медицинском пункте теплохода осуществляется на платной основе. Медицинское обслуживание клиентов на теплоходах круизной компании «Донинтурфлот» осуществляет московская медицинская компания «Миссадена» на основе двухстороннего договора

на предоставление медицинских услуг. При наличии у пассажира/пациента полиса Тревел-страховки или ДМС-страховки, пассажир/пациент имеет право компенсировать потраченные на медицинское обслуживание средства в полном объеме, предоставив в свою страховую компанию необходимые справки и чеки, выданные судовым доктором. Неотложная помощь при состояниях, угрожающих жизни пассажира, осуществляется бесплатно.

- Прачечная
- Бар

Справка по тарифам

Тарифы

Наименование	Скидка/ Наценка	Условие применения	
Взрослый	**0%**	Пассажиры старше 15 лет.	
Детский	**-15%**	Дети до 14 лет включительно .	
Младенцам	**-15%**	Дети от 2 до 5 лет на основных местах.	
	-100%	Дети от 1 до 2 лет без места и без питания, дети от 2 до 4 лет включительно без места с оплатой питания.	
	Одноместное размещение	**+70%**	Доплата за основное место в двухместных каютах.

Льготные скидки

Наименование	Скидка*	Условие применения
Льготная	**-10%**	Льготные категории пассажиров: • пенсионеры; • сотрудники силовых структур и члены их семей; • участники ВОВ, блокадники, многодетные семьи; • инвалиды, а также сопровождающие лица инвалидов I группы и детей-инвалидов. Предоставление копии подтверждающего документа обязательно.
Взрослым доп. «Люкс 2М+»	**-30%**	Дополнительные места взрослым в каютах «Люкс 2М+».
Взрослым верхнее место «4М»	**-30%**	Верхнее место взрослым в каютах «Стандарт 4М».
Детям верхнее место «4М»	**-50%**	Верхнее место детям до 14 лет включительно в каютах «Стандарт 4М».

Акции

Наименование	Скидка	Условие применения
«Два плюс один!»	**-100%**	В каютах класса Люкс ребенок до 14 лет включительно на дополнительном месте размещается бесплатно. Подробнее - см. «Два плюс один»

Наименование	Скидка	Условие применения
«Раннее бронирование 2026»	**-5%**	При бронировании тура на 2026 год скидка по акции «Раннее бронирование» (при 100% оплате в указанные сроки) до: • 5% – до 31.03.2026 * *Не суммируется с другими акциями и скидками компании «Донинтурфлот».* * *Можно суммировать только с акцией «2+1» и детским тарифом.* * *Не распространяется на теплоход партнера «Иван Бунин».*

* Льготные скидки не суммируются с акционными скидками.

Маршрут и экскурсии

День 1: Москва

14.09.2026, Понедельник Москва, Северный речной вокзал, Ленинградское шоссе, 51

НАЧАЛО КРУИЗА
16:00

Описание

Москва — столица России, город федерального значения, порт пяти морей и один из самых привлекательных в мире городов для путешествий. Ежегодно этот динамично развивающийся мегаполис с древней историей и культурным наследием мирового значения посещают миллионы туристов, чтобы воочию увидеть исторические объекты, многие из которых занесены в список Всемирного наследия ЮНЕСКО: Московский Кремль, Красная площадь, ансамбль Новодевичьего монастыря, Храм Василия Блаженного и Храм Христа Спасителя. Москва — город музеев и театров. Нельзя не упомянуть одну из самых известных древнейших московских улиц — Старый Арбат, которая притягивает москвичей и гостей столицы своей особой атмосферой. В 2020 г. Москва стала победителем международной туристской премии World Travel Awards в номинации «Лучшее туристское направление. Город».

День 2: Углич

15.09.2026, Вторник

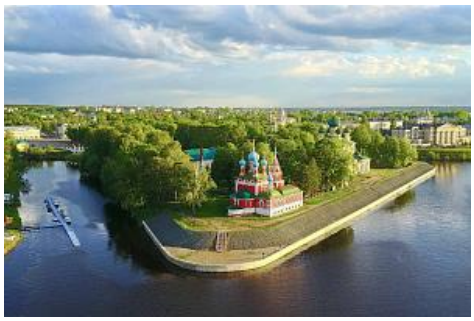

ПРИБЫТИЕ
18:30

СТОЯНКА
3 Ч. 30 МИН.

ОТПРАВЛЕНИЕ
22:00

Описание

Редкой красоты и трагической истории город Углич, основанный в 1148 г., расположен в месте, где Волга делает резкий изгиб, образуя своеобразный угол (от чего, предположительно, и получил своё название). В историческом центре Углича расположен архитектурный комплекс Угличского Кремля, включающий Палаты удельных князей, здание бывшей городской думы, Спасо-Преображенский собор, колокольню и церковь царевича Димитрия на крови. В конце 16-ого столетия Мария Нагая, седьмая жена Ивана Грозного, жила в почетном изгнании в Кремле в Угличе. Здесь во время прогулки по саду царевич Дмитрий встретил свою смерть. Позднее, в конце 17 века, в ознаменование этой трагедии здесь была построена церковь. Углич включен в состав туристических маршрутов «Золотого кольца» России. Сегодня город известен своими уникальными моделями часов, минеральной водой, сыром и шоколадом.

Экскурсии

основной вариант

Одна пешеходная экскурсия на выбор (продолжительность: 2 часа 30 мин):
• Экскурсия в Государственный музей Кремль. Обзорная по центру городу с посещением Церкви царевича Димитрия «на крови» - увидим росписи жития и гибели Царевича, ссыльный колокол и узнаем его историю, ростовую икону царевича и Спасо-Преображенский Собор. Каждый раз при перестройке, Собор приобретал другой вид, стенопись Собора выполнена артелью крепостных мастеров, под руководством знаменитого живописца Тимофея Медведева.На территории Кремля туристы услышат концерт духовной музыки.
• «Углич терракотовый. Углич изразцовый». Во время экскурсии посетим церковь царевича Димитрия «на крови», Спасо-Преображенский Собор, выставочный зал цокольного этажа Палаты удельных князей, где представлено свыше 400 экспонатов, отражающих многовековой путь развития русского изразцового искусства.
• «История гидроэнергетики в России и Угличе». Рядом с Угличской ГЭС, в бывшем здании управления Волголага, разместился музей Гидроэнергетики России. На трех этажах в 11 залах не просто собрание экспонатов, повествующих об истории развития отрасли, а настоящий интерактивный центр, где нет табличек «Руками не трогать!», потому, что большинство экспонатов как раз для этого и предназначено. И каждый посетитель сможет найти здесь для себя массу интересного. Экспозиция музея повествует об этапах развития гидроэнергетики в СССР и России, о выдающихся людях профессии, а также непосредственно о российских ГЭС.

Дополнительные экскурсии* (если позволяет продолжительность стоянки; минимальное количество участников - 20 чел.):
1. Музей необычных велосипедов «Самокатъ».
2. «Забытое искусство: Вещь и шедевр». В выставочном зале представлены экспонаты интерьера и предметы быта купеческого сословия и простых горожан 19 века.
3. «Музей городского быта». «Русские удовольствия» – это коллекция одежда, шляп, старинной посуды, необычных самоваров, мебели и многое другое.
4. Музей «Озорное искусство». Игрушки народов мира – частная коллекция крупнейшего в России коллекционера, здесь представлены 2500 экспонатов из 350 стран мира.
5. «Музей истории русской водки». Здесь расскажут историю пития в России, о «водочном короле России» Петре Смирнове, о различных машинах и самогонных аппаратах, мы увидим коллекцию бутылок и различной посуды для пития от 1812 г. до наших дней.
6. «Неужто в сыре мышь сидела?». Автобусная экскурсия на территорию масло-сыродельного завода с посещением музея-производства «Сыркультпросвет» и дегустацией.
*** Выбор дополнительных экскурсий носит ознакомительный характер, точная информация о дополнительных экскурсиях в круизе будет представлена на борту теплохода.**

День 3: Ярославль

16.09.2026, Среда

ПРИБЫТИЕ
10:00

СТОЯНКА
7 Ч. 00 МИН.

ОТПРАВЛЕНИЕ
17:00

Описание

Основанный в 1010 г. Ярославом Мудрым, город был крупным поселением торговцев и ремесленников. Этот красивейший русский город на Волге входит в знаменитое Золотое кольцо России и очаровывает архитектурными памятниками старины. Особый интерес представляет исторический центр города, расположенный у слияния двух рек (Волги и Которосли) и являющийся объектом Всемирного наследия ЮНЕСКО в России. «Жемчужинами» Ярославля являются церковь Ильи Пророка, Спасо-Преображенский монастырь, Свято-Введенский Толгский женский монастырь, храмовый комплекс церкви Иоанна Предтечи, церковь Михаила Архангела и Часовня Александра Невского, ставшая одним из символов города. Святыня Ярославля и Толги — чудотворная икона Толгской Божией Матери. Ярославская двухуровневая набережная протяженностью чуть более 3 км считается одной из самых красивых набережных на Волге.

Экскурсии

основной вариант

Обзорная авто-пешеходная экскурсия с посещением одного объекта на выбор – «Ярославль в прошлом и настоящем» (входит в стоимость тура, продолжительность 3 часа).
• Художественный музей.
• Спасо-Преображенский монастырь + выставка «Сокровища Ярославля» (располагается в Митрополичьих палатах Спасо-Преображенского монастыря).
• Музей им В.Орлова.

Дополнительные экскурсии* (если позволяет продолжительность стоянки; минимальное количество участников - 20 чел.):
1. Музей им В.Орлова (возможно проведение с мастер классом). Пешеходная экскурсия (продолжительность 1-1,5 часа). Экскурсия по музею. Коллекция художественного фарфора, художественного и бытового серебра и чугунного художественного литья уральских заводов.
2. «Я лиру посвятил народу своему» – посещение усадьбы Н.А. Некрасова («Карабиха») (продолжительность 3 часа).
3. Ростов Великий (продолжительность 5 часов). Экскурсия по территории Кремля, Соборной площади с посещением Успенского собора. Знакомство с городом, с посещением Спасо-Яковлевского монастыря).
4. Толгский монастырь (продолжительность 3 часа).
5. Экскурсия с посещением Музея «Эмалис» и мастер-классом.
*** Выбор дополнительных экскурсий носит ознакомительный характер, точная информация о дополнительных экскурсиях в круизе будет представлена на борту теплохода.**

Маршрут и экскурсии

День 4: Нижний Новгород

17.09.2026, Четверг

ПРИБЫТИЕ
15:00

СТОЯНКА
4 Ч. 00 МИН.

ОТПРАВЛЕНИЕ
19:00

Описание

Нижний Новгород, расположенный на месте слияния рек Ока и Волга, был основан в 1221 г. как город-крепость, в который стекался торговый люд с Востока, из Сибири и Туркестана. ЮНЕСКО включила Нижний Новгород с его уникальными памятниками в список 100 городов мира, представляющих мировую историческую и культурную ценность. Гордость нижегородцев — древний Нижегородский Кремль (нач. XVI в.), Печерский (1328 г.) и Благовещенский (XIII в.) монастыри, Рождественская церковь (1697 г.), Нижегородская ярмарка, Чкаловская лестница (1949 г.), пешеходная улица Большая Покровская («Нижегородский Арбат»), которая примечательна своими зданиями начала XX в. и многочисленными бронзовыми статуями.

Экскурсии

Автобусно-пешеходная экскурсия с посещением Кремля

Автобусная обзорная экскурсия по городу с посещением исторических улиц, смотровой площадки у памятника В.Чкалову, территории Нижегородского Кремля (продолжительность 3 часа, входит в стоимость тура).

Дополнительные экскурсии* (если позволяет продолжительность стоянки; минимальное количество участников - 20 чел.):
1. Дивеево. Посещение Свято-Троицкого Серафимо-Дивеевского женского монастыря, с посещением Троицкого собора, где хранятся мощи преподобного Серафима Саровского. Продолжительность 8-9 часов.
2. «Столица золотой хохломы»(Семенов). Познакомитесь со старообрядческим городом, сохранившим планировку XVIII века. Посетив предприятие «Хохломская роспись», вы узнаете как рождается удивительное искусство – пламенная хохлома, сверкающая золотом да киноварью. Продолжительность 6-7 часов.
3. Прогулка по канатной дороге Нижний Новгород – Бор – Нижний Новгород.
4. «Тайна стеклодува». Экскурсия по Нижнему Новгороду для детей и их родителей. Во время экскурсии вас ожидает увлекательное путешествие в сказочный мир. Вы своими глазами увидите, как рождается стеклянная игрушка на фабрике «Ариель». Продолжительность – 3 часа.
*** Выбор дополнительных экскурсий носит ознакомительный характер, точная информация о дополнительных экскурсиях в круизе будет представлена на борту теплохода.0**

Маршрут и экскурсии

День 5: Казань

18.09.2026, Пятница

ПРИБЫТИЕ
15:30

СТОЯНКА
7 Ч. 00 МИН.

ОТПРАВЛЕНИЕ
22:30

Описание

Казань — столица республики Татарстан, город с тысячелетней историей, столица древнего Казанского ханства, где пересекаются Восток и Запад, христианство и ислам. Белокаменный Казанский Кремль, легендарная мечеть Кул-Шариф, Благовещенский собор, дворец Президента Татарстана и падающая башня Сююмбике, Старо-Татарская слобода, первая каменная мечеть Казани — Мечеть аль-Марджани и многие другие уникальные исторические и архитектурные памятники, равно как и современные достопримечательности Казани, производят незабываемое впечатление и делают Казань одним из наиболее посещаемых туристами городов России.

Экскурсии

Обзорная автобусно-пешеходная экскурсия по городу с посещением Кремля

Обзорная автобусно-пешеходная экскурсия по городу с посещением Кремля (продолжительность 3 часа 30 минут, входит в стоимость тура).
Автобусная обзорная экскурсия по Казани охватывает историческую часть города: протока Булака, Татарский драматический театр им. Галиаскара Камала, суконная слобода с первыми казанскими трамвайчиками, стилизованная деревенька «Туган авылым» («Родная деревня»), новый Театр Кукол, Парк 1000-летия Казани, Баскет-холл, улицы Баумана, площадь Тукая, Казанский федерального университета, площадь Свободы, городская Ратуша, Литературная улица М.Горького Крестовоздвиженская церковь, где находится Казанская Чудотворная икона Божьей Матери, возвращенная из Ватикана в Россию по завещанию Папы Римского. Пешеходная экскурсия в Казанский Кремль (знакомимся с основными достопримечательностями истории и архитектуры, расположенными на территории Кремля, заходим в мечеть Кул Шариф и Благовещенский собор).

Дополнительные экскурсии* (если позволяет продолжительность стоянки; минимальное количество участников - 20 чел.):
1. Раифский Богородицкий мужской монастырь (загородная экскурсия продолжительность 3,5-4 часа). Нынешний архитектурный комплекс монастыря создавался на протяжении XVII — XIX веков и теперь включает храм Чудотворной иконы Грузинской Божьей Матери, самую маленькую в Европе церковь во имя мучениц Веры, Надежды, Любови и матери их Софии, Троицкий собор, Церковь во имя Святых Отцов, в Синае и Раифе убиенных.
2. «Музей самогона». Единственный в России «музей самогона» покажет Вам в редких экспонатах старинную, всемирно известную народную культуру. Вы ощутите вкус истории на дегустации.
3. «Казань вечерняя» (продолжительность 2 часа). Экскурсия по маршруту Речной вокзал – набережная – комплекс «Туган авылым» («Родная деревня») – пл. Свободы – набережная р. Казанки – мост Миллениум – ЧАША – Ленинская дамба (северная панорама Кремля) – ж/д вокзал – Речной вокзал.
*** Выбор дополнительных экскурсий носит ознакомительный характер, точная информация о дополнительных экскурсиях в круизе будет представлена на борту теплохода.**

День 6: Ульяновск

19.09.2026, Суббота

ПРИБЫТИЕ
09:30

СТОЯНКА
9 Ч. 30 МИН.

ОТПРАВЛЕНИЕ
19:00

Описание

Этот старинный русский город был основан как крепость в 1648 г. на горе Венец, возвышающейся над Волгой более чем на 120 м. До 1924 г. город носил название Симбирск, затем был переименован в Ульяновск в честь В.И. Ульянова (Ленина), семья которого жила здесь с 1869 по 1887г. В доме, где родился Ленин, открыт музей со скромным интерьером семьи интеллигентов, воссоздающий картину быта семьи будущего вождя. Ульяновск – это родина А. Ф. Керенского, И. А. Гончарова, Н. М. Карамзина и знаменитых на весь мир «УАЗиков». Экскурсии Обзорная экскурсия разработана таким образом, чтобы показать наиболее важные для истории города места, компактно расположенные в центральной части города, познакомиться с историей Симбирска, а затем Ульяновска, с жизнью современного города, его жителей. Только в Ульяновске Вы найдете памятник букве Ё.

Экскурсии

Автобусно-пешеходная экскурсия на выбор

Автобусно-пешеходная экскурсия на выбор (продолжительность 3 часа, входит в стоимость тура одна экскурсия на выбор).
• «Рандеву в Жарковском переулке» – интерактивная экскурсия с чаепитием в музее «Симбирское купечество» и посещением музея «Симбирская классическая гимназия».
• «Ульяновск. Красный маршрут» – экскурсия по городу с посещением музея «Симбирская классическая гимназия», экскурсией по мемориальному кварталу Музея-заповедника «Родина В.И. Ленина», с посещением дома-музея В.И. Ленина.
• «Симбирский квартал» – экскурсия по городу,с Симбирским кварталом и посещением музеев «Мелочная лавка», «Столярная мастерская» и музея городского быта «Симбирск конца XIX-начала XX века».

Дополнительные экскурсии* (если позволяет продолжительность стоянки; минимальное количество участников - 20 чел.):
1. «Каменная сказка Симбирска» – автобусно-пешеходная экскурсия с посещением Музея-салона «Симбирцит», экспозиции «Симбирцитовая зала» и экскурсией на производство.
2. «Первым делом самолёты» – автобусно-пешеходная экскурсия с посещением «Головного отраслевого музея истории гражданской авиации России». В настоящее время музей насчитывает более 40 единиц авиационной техники. Многие экспонаты являются уникальными, существующими в единственном экземпляре.
*** Выбор дополнительных экскурсий носит ознакомительный характер, точная информация о дополнительных экскурсиях в круизе будет представлена на борту теплохода.**

Маршрут и экскурсии

День 7: Самара

20.09.2026, Воскресенье

ПРИБЫТИЕ
08:00

СТОЯНКА
4 Ч. 00 МИН.

ОТПРАВЛЕНИЕ
12:00

Описание

Город на левом берегу реки Волги, был основан как сторожевая крепость в 1586 г. В 1935 г. город был переименован в Куйбышев. Во время Великой Отечественной войны в 1941 г. Куйбышев стал запасной столицей. С историей этого периода можно ознакомиться в музее «Бункер Сталина». В 1991 г. городу было возвращено его историческое название Самара. Среди достопримечательностей Самары, сохранившей очарование старокупеческого города, особо выделяются: здание Драматического театра им. М. Горького, Костел «Святого сердца Иисуса», особняк купца И. Клодта, Жигулевский пивоваренный завод и особняк его основателя Альфреда фон Вакано. В Самаре находятся одна из крупнейших площадей в Европе (площадь Куйбышева) и одна из самых длинных речных набережных в России. В городе установлено множество памятников, монументов и мемориалов.

Экскурсии

Обзорная автобусно-пешеходная экскурсия.

Обзорная автобусно-пешеходная экскурсия (продолжительность 2 часа 30 минут, входит в стоимость тура).
Вы попадете в атмосферу типичного купеческого города второй половины 19 века. Вам предстоит познакомиться с застройкой города, побывать в знаковых местах Самары: пл. Революции (памятник В. И.Ленину, здание Окружного суда), пл. им. В.И.Чапаева (памятник В.И.Чапаеву, Драматический театр, Дом правительства), пл. Куйбышева, крупнейшая площадь Европы. Понаблюдать панораму Волги и Жигулевских гор можно с видовой площадки пл. Славы.

Дополнительные экскурсии* (если позволяет продолжительность стоянки; минимальное количество участников - 20 чел.):
1. Музей «Бункер Сталина» – уникальное инженерное сооружение, расположенное на глубине 37 метров. Вы побываете в кабинете Сталина, зале заседаний Советского правительства. Услышите были и небылицы по-поводу возведения объекта. Предлагается дополнительно к основной.
2. «Легенды и были Жигулей», с восхождением на Царев курган, омыванием в купальне святого источника. Царев курган — это уникальный памятник природы Среднего Поволжья. Издавно было замечено, что обладает Курган способностью особым образом воздействовать на человека. Многие великие люди России (И. Репин, Ф. Шаляпин, Л. Собинов) оставили свои восторженные воспоминания о посещении Царева кургана (продолжительность 4 часа).
3. Национальная деревня «Парк Дружбы народов». Пока в парке дружбы народов 20 подворий, построенных с соблюдением всех национальных канонов. Башкирские и казахские юрты, украинская хата, белорусская хата с пуней, карельский терем с синцами и взвозом, немецкий Fachwerkhaus, узбекский уй, русская изба — каждая со своим колоритом.
*** Выбор дополнительных экскурсий носит ознакомительный характер, точная информация о дополнительных экскурсиях в круизе будет представлена на борту теплохода.**

Маршрут и экскурсии

День 8: Саратов

21.09.2026, Понедельник

ПРИБЫТИЕ
09:30

СТОЯНКА
3 Ч. 00 МИН.

ОТПРАВЛЕНИЕ
12:30

Описание

Саратов расположен на высоком правом берегу Волги. Город был основан в 1590 г. как крепость для охраны Волжского торгового пути. Саратов — это возможность «перелистать страницы» более чем 400-летней истории города, представить жизнь Саратова «изначального», увидеть Саратов «купеческий», узнать о Саратове «космическом» и узнать о Саратове «теперешнем». С вершины Соколовой горы открывается великолепная панорама города. Здесь же — на территории Парка Победы — можно увидеть выставку военной техники под открытым небом, мемориальный комплекс «Журавли», посвященный саратовцам, погибшим в годы Великой Отечественной войны, аллеи Героев и «Дней воинской славы России» и др. Саратов знаменит одним из самых длинных в Европе мостов.

Экскурсии

Обзорная автобусно-пешеходная экскурсия «Знакомьтесь, Саратов»

Обзорная автобусно-пешеходная экскурсия «Знакомьтесь, Саратов» (продолжительность 3 часа, входит в стоимость тура).
Экскурсия знакомит с основными вехами в жизни города, с его прошлым и настоящим. Вы увидите архитектурные памятники старого Саратова, познакомитесь с его старинными улочками и достопримечательностями. Вы побываете на самой старой площади города – Музейной, и на одной из молодых – пл. им. Гагарина. А также увидите обновленную Набережную Космонавтов и новый Сквер Петра I – главные панорамные площадки Саратова с видом на Волгу. В историческом центре Саратова увидите такие объекты как Театральная площадь – здание биржи, музей им. А.Н. Радищева, театр оперы и балета. Побываете на пешеходном проспект им.С.М. Кирова (ныне проспект им. Петра Столыпина) – так называемый саратовский Арбат, на котором расположено знаменитое здание консерватории, выполненное в готическом стиле.
А также Вы побываете в Парке Победы на вершине Соколовой горы. Здесь вас ждет величественный мемориал «Журавли», а также панорама города, раскинувшегося на берегах Великой реки.

Дополнительные экскурсии* (если позволяет продолжительность стоянки; минимальное количество участников - 20 чел.):
1. «Территория кофе» (пешеходная, продолжительность 1,5 часа). Объект посещения: кофейня-ростерия «Территория кофе» (дом купца Вакурова). В 2018 году стараниями кофейных энтузиастов в доме купца открылась первая в Саратове Ростерия «Территория кофе», место, в котором каждый сможет открыть для себя что-то новое в огромном кофейном мире.
2. «Лимонарий» (продолжительность 1 час). Гостям открывается невероятно занимательная картина тропической природы во всей её полноте. Здесь вы познакомитесь с самыми интересными экзотическими растениями, сможете наблюдать за их цветением, ростом и созреванием плодов.
*** Выбор дополнительных экскурсий носит ознакомительный характер, точная информация о дополнительных экскурсиях в круизе будет представлена на борту теплохода.**

День 9: Волгоград

22.09.2026, Вторник

ЗАВЕРШЕНИЕ КРУИЗА
09:00

Описание

Царицын, Сталинград, Волгоград. «Город-герой» — свидетель многих исторических событий. История Волгограда нашла свое отражение в экспозициях и собраниях многочисленных музеев Волгограда. Ведущее место среди памятников монументального искусства, посвященных Великой Отечественной войне, по праву занимает памятник-ансамбль «Героям Сталинградской битвы» на Мамаевом Кургане. Венчает главную высоту символ Волгограда — величественный монумент «Родина-мать зовет!», входящий в число семи чудес России. Особое место занимает Государственный музей-заповедник «Сталинградская битва». Несомненно, стоит упомянуть еще один важный исторический памятник — Дом Павлова, который стал символом мужества, стойкости и героизма советских войск в Сталинградской битве.

Контакты

Круизная компания АО «Донинтурфлот»

Сайт: www.doninturflot.com

Офисы продаж:

- Ростов-на-Дону, ул. Б. Садовая 89, оф. 310, пн-пт: 10:00-18:00, сб-вс: 10:00-16:00
- Москва, ул. Алабяна, 5, ежедневно 8:30-20:30

Тел. отдела продаж:
8 (800) 555-05-33, +7 (499) 110-00-83

Тел. агентского отдела:
+7 (863) 320-10-05

E-mail: info@doninturflot.com

Следите за нами в соцсетях и мессенджерах:

- https://vk.com/doninturflot
- https://ok.ru/doninturflot
- https://dzen.ru/doninturflot
- https://www.youtube.com/channel/UCLr6Q6RJ95nQ9W9XOCY7APg/
- https://t.me/Doninturflot_com

Внимание!

Представленная в документе информация актуальна на дату: 12 марта 2026 года. Более актуальная информация всегда доступна на нашем сайте на странице круиза по ссылке:

https://doninturflot.com/catalog/cruises-from-moscow/2575197/