Круиз

Москва – Тутаев – Москва

Теплоход: «Александра (Т.Г. Шевченко)» Премиум

6 дней/5 ночей, 14.09.2025 – 19.09.2025

Москва – Тверь – Углич/Мышкин – Тутаев/Рыбинск – Калязин – Москва

Теплоход

«Александра (Т.Г. Шевченко)» Премиум

Построенный в 1991 году в Германии четырехпалубный теплоход «Т. Г. Шевченко» является единственным в России представителем проекта 302-МК – более комфортабельной и современной вариации знакомого нам проекта 302. Лайнер был полностью переоборудован и модернизирован в 2019–2020 годах с учетом последних требований круизной индустрии, и теперь он готов принять 192 пассажира, для которых на его борту подготовлено 96 полностью оборудованных двухместных кают классов «Комфорт Премиум» и «Полулюкс с балконом». А для любителей красивых видов на средней палубе подготовлены просторные «Панорама Люкс с балконом».

На борту пассажиров также ждет множество площадок для проведения досуга – от традиционного ресторана и бара с панорамным остеклением и танцполом до лектория. На солнечной палубе также предусмотрены места для загара и еще один небольшой бар.

Схема палуб

ДОНИНТУРФЛОТ

Солнечная палуба

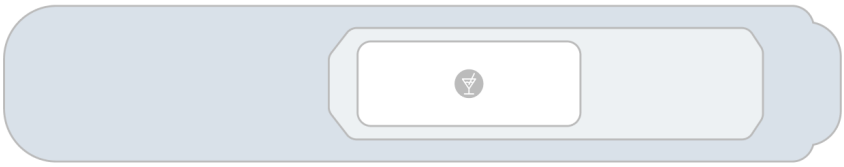

Шлюпочная палуба

Средняя палуба

Главная палуба

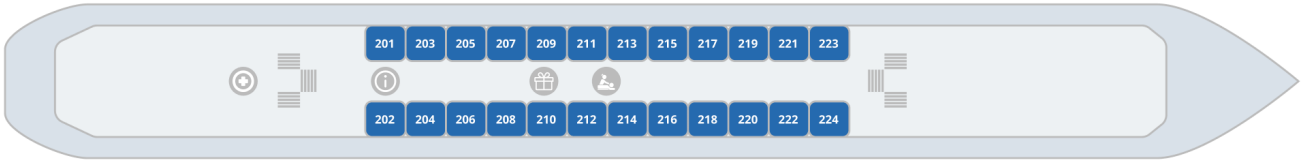

Нижняя палуба

Комфорт Премиум 2М | Полулюкс 2М с балконом | Полулюкс 2М+ с балконом | Панорама-Люкс 2М с балконом

% Каюта с дисконтом

Бар | Сувениры | Медпункт | Ресепшен | Ресторан | Спортивный клуб | Массажный салон

Полулюкс 2М с балконом

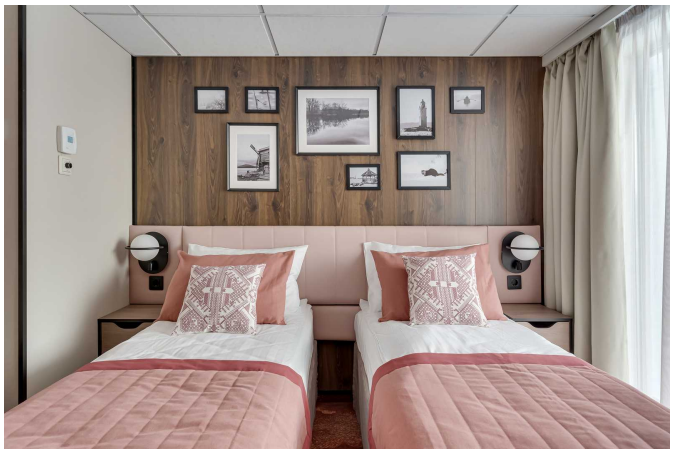

Уютная каюта с изысканным интерьером, оборудованная панорамным оконно-дверным блоком, с выходом на индивидуальный балкон, рассчитанная на размещение до двух пассажиров.
Приблизительная площадь каюты – 15 м².
Каюта оборудована двуспальной кроватью (1600х2000 мм), которую при желании можно раздвинуть.
Дети от года до 2-х лет размещаются бесплатно, без предоставления места и питания; дети от 2-х до 5 лет – бесплатно, без предоставления места (с оплатой питания 3000 руб./сутки).

Оснащение каюты: кондиционер/обогреватель, телевизор, сейф, внутренний телефон, фен, холодильник, стеклянные стаканы для питья, щетка для одежды, тапочки.

Оснащение ванной комнаты в каюте: душ, зеркало, 2 стакана, туалетные принадлежности (мыло, шампунь, гель для душа, туалетная бумага), комплект полотенец (полотенце банное большое, полотенце для рук среднее).

Сервис в каюте

- Доступ к Wi-Fi с ограничением трафика.
- Бутилированная вода в каюту (0,5 л/чел.), ежедневное пополнение.
- Уборка каюты – 1 раз в день, в утреннее время.
- Смена постельного белья – 1 раз в 5 дней (в рамках круиза длиннее 7 дней).
- Смена полотенец – 1 раз в 2 дня.

Размещение в каюте

- Дети от 1 года до 2 лет без места и питания – бесплатно.
- Дети от 2 до 5 лет без места – бесплатно, с обязательной оплатой питания 3000 руб. в сутки.

Полулюкс 2М+ с балконом

Уютная каюта с изысканным интерьером, оборудованная панорамным оконно-дверным блоком, с выходом на индивидуальный балкон, рассчитанная на размещение до двух пассажиров. Есть возможность размещения ребёнка до 14 лет включительно на доп. место – еврораскладушку, с оплатой питания 3000 руб./сутки.
Приблизительная площадь каюты – 15 м².
Каюта оборудована двуспальной кроватью (1600х2000 мм), которую при желании можно раздвинуть.

Оснащение каюты: кондиционер/обогреватель, телевизор, сейф, внутренний телефон, фен, холодильник, стеклянные стаканы для питья, щетка для одежды, тапочки.
Оснащение ванной комнаты в каюте: душ, зеркало, 2 стакана, туалетные принадлежности (мыло, шампунь, гель для душа, туалетная бумага), комплект полотенец (полотенце банное большое, полотенце для рук среднее).
Сервис в каюте

- Доступ к Wi-Fi с ограничением трафика.
- Бутилированная вода в каюту (0.5 л/чел), ежедневное пополнение, только на 2 основных места.
- Уборка каюты – 1 раз в день, в утреннее время.
- Смена постельного белья – 1 раз в 5 дней (в рамках круиза длиннее 7 дней).
- Смена полотенец – 1 раз в 2 дня.

Размещение в каюте

- Ребёнок до 14 лет включительно на доп. месте – еврораскладушке, с оплатой питания 3000 руб./сутки.

Комфорт Премиум 2М

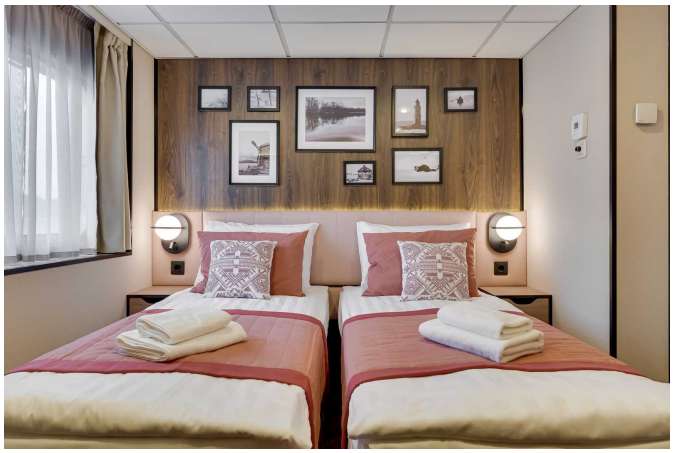

Уютная светлая каюта с изысканным интерьером, с панорамным окном (у кают 301, 302, 303 и 304 - с панорамным остеклением) и выходом на внешнюю палубу, рассчитанная на размещение до двух пассажиров.
Приблизительная площадь каюты – 15 м².
Каюта оборудована двуспальной кроватью (1600х2000 мм), которую при желании можно раздвинуть.
Дети от года до 2-х лет размещаются бесплатно, без предоставления места и питания; дети от 2-х до 5 лет – бесплатно, без предоставления места (с оплатой питания 3000 руб./сутки).

Оснащение каюты: кондиционер/обогреватель, телевизор, сейф, внутренний телефон, фен, холодильник, стеклянные стаканы для питья, щетка для одежды, тапочки.

Оснащение ванной комнаты в каюте: душ, зеркало, 2 стакана, туалетные принадлежности (мыло, шампунь, гель для душа, туалетная бумага), комплект полотенец (полотенце банное большое, полотенце для рук среднее).

Сервис в каюте

- Доступ к Wi-Fi с ограничением трафика.
- Бутилированная вода в каюту (0,5 л/чел.), ежедневное пополнение.
- Уборка каюты – 1 раз в день, в утреннее время.
- Смена постельного белья – 1 раз в 5 дней (в рамках круиза длиннее 7 дней).
- Смена полотенец – 1 раз в 2 дня.

Размещение в каюте

- Дети от 1 года до 2 лет без места и питания – бесплатно.
- Дети от 2 до 5 лет без места – бесплатно, с обязательной оплатой питания 3000 руб. в сутки.

Панорама-Люкс 2М с балконом

Просторная каюта с изысканным интерьером, панорамным остеклением и выходом на индивидуальный балкон, рассчитанная на размещение двух пассажиров. Дети до 14 лет включительно бесплатно (с оплатой питания 3000 руб. в сутки).
Есть возможность размещения третьего пассажира на дополнительном месте (ребёнок до 14 лет с оплатой питания 3000 руб. в сутки или взрослый пассажир со скидкой 30% от базовой стоимости). Дополнительное место – еврораскладушка.
Приблизительная площадь каюты – 30 м².
Каюта оборудована двуспальной кроватью (1600х2000 мм), которую нельзя раздвинуть.
Максимальное количество туристов в каюте – 3 пассажира.

Оснащение каюты: кондиционер/обогреватель, телевизор, сейф, внутренний телефон, фен, холодильник, капсульная кофе-машина (по одной капсуле кофе ежедневно на основное место), набор посуды (тарелки, вилки, ножи, стаканы для воды, винные бокалы, чайная пара) стаканы для питья, щетка для одежды, тапочки, халат банный, салфетки в коробке, ручка и блокнот.

Оснащение ванной комнаты в каюте: душ, зеркало, 2 стакана, туалетные принадлежности (мыло, шампунь, гель для душа, туалетная бумага), комплект полотенец (полотенце банное большое, полотенце для рук среднее, полотенце для ног).

Сервис в каюте

- Доступ к Wifi без ограничения трафика.
- Приветственный набор (шампанское, фрукты).
- Бутилированная вода в каюту (0,5 л/чел.), ежедневное пополнение.
- Уборка каюты – 1 раз в день, в утреннее время.
- Смена постельного белья – 1 раз в 5 дней (в рамках круиза длиннее 7 дней).
- Смена полотенец – 1 раз в 2 дня.

Размещение
Есть возможность размещения третьего пассажира на дополнительном месте (еврораскладушка).

Питание

Трёхразовое сбалансированное питание в ресторане с возможностью выбора вегетарианских и низкокалорийных блюд.

Завтрак – шведский стол, обед и ужин – выборное меню.

Выборное меню из двух вариантов блюд закуски и первого, и трех вариантов основного горячего блюда и десертов.
На ужин в качестве первого горячего блюда – легкий бульон.
Чай, кофе, вода (кулер) – без ограничений.
Детское меню – на обед, ужин.

На ужин дополнительно – 1 напиток алкогольный/безалкогольный, на выбор: сок, морс, вино (белое или красное), кружка пива, рюмка водки.
Доступ к кофе-стейшн (открытие за 30 минут до начала завтрака, закрытие совпадает с окончанием ужина).

Услуги

Включены в стоимость круиза

Размещение в каюте выбранной категории

- Уборка каюты – 1 раз в день, в утреннее время
- Смена постельного белья – 1 раз в 5 дней (в рамках круиза длиннее 7 дней)
- Смена полотенец – 1 раз в 2 дня
- Бутилированная вода в каюту (0,5 л/чел.), ежедневное пополнение

Оздоровительная программа

- Фитнес-программы различной степени интенсивности, рассчитанные на любой уровень подготовки: утренняя зарядка, оздоровительная гимнастика, детская зарядка
- Фиточай (количество порций зависит от продолжительности рейса)
- Кислородный коктейль (количество порций зависит от продолжительности рейса)
- Спортивные тренажеры

Трёхразовое сбалансированное питание в ресторане
С возможностью выбора вегетарианских и низкокалорийных блюд (завтрак – шведский стол, обед и ужин – выборное меню)

- Выборное меню из двух вариантов блюд закуски и первого, и трех вариантов основного горячего блюда и десертов
- На ужин в качестве первого горячего блюда – легкий бульон
- Чай, кофе, вода (кулер) – без ограничений
- Детское меню – на обед, ужин
- На ужин дополнительно – 1 напиток алкогольный/безалкогольный, на выбор: сок, морс, вино (белое или красное), кружка пива, рюмка водки
- Доступ к Кофе-стейшн (открытие за 30 минут до начала завтрака, закрытие совпадает с окончанием ужина)

Доступ в интернет по Wi-Fi на борту (при наличии технической возможности)
Экскурсии по маршруту, входящие в основной пакет
Анимационная программа

- Настольные и командные игры
- Интерактивные шоу-программы
- Тематические мастер-классы
- Танцевальные уроки
- Концерты и музыкальные вечера
- Творческие встречи
- Беседы и лекции
- Фильмы и мультфильмы
- Радиопередачи
- Детская анимация

За дополнительную плату

- На борту теплохода можно приобрести дополнительные экскурсии в городах по маршруту, а также в портах прибытия. Все возможные программы будут предложены круиз-директором.

- Обслуживание клиентов в медицинском пункте теплохода осуществляется на платной основе. Медицинское обслуживание клиентов на теплоходах круизной компании «Донинтурфлот» осуществляет московская медицинская компания «Миссадена» на основе двухстороннего договора

на предоставление медицинских услуг. При наличии у пассажира/пациента полиса Тревел-страховки или ДМС-страховки, пассажир/пациент имеет право компенсировать потраченные на медицинское обслуживание средства в полном объеме, предоставив в свою страховую компанию необходимые справки и чеки, выданные судовым доктором. Неотложная помощь при состояниях, угрожающих жизни пассажира, осуществляется бесплатно.

- Прачечная
- Бар

Справка по тарифам

Тарифы

Наименование	Скидка/ Наценка	Условие применения	
Взрослый	**0%**	Пассажиры старше 15 лет.	
Детский	**-15%**	Дети до 14 лет включительно .	
Младенцам	**-15%**	Дети от 2 до 5 лет на основных местах.	
	-100%	Дети от 1 до 2 лет без места и без питания, дети от 2 до 4 лет включительно без места с оплатой питания.	
	Одноместное размещение	**+70%**	Доплата за основное место в двухместных каютах.

Льготные скидки

Наименование	Скидка*	Условие применения
Льготная	**-10%**	Льготные категории пассажиров: • пенсионеры; • сотрудники силовых структур и члены их семей; • участники ВОВ, блокадники, многодетные семьи; • инвалиды, а также сопровождающие лица инвалидов I группы и детей-инвалидов. Предоставление копии подтверждающего документа обязательно.
Взрослым доп. «Люкс 2М+»	**-30%**	Дополнительные места взрослым в каютах «Люкс 2М+».
Взрослым верхнее место «4М»	**-30%**	Верхнее место взрослым в каютах «Стандарт 4М».
Детям верхнее место «4М»	**-50%**	Верхнее место детям до 14 лет включительно в каютах «Стандарт 4М».

Акции

Наименование	Скидка	Условие применения
«Люкс-тайм»	**-6%** **-4%**	Акция действует с 1 мая по 31 августа 2025 года: • Скидка 6% на каюты категорий «Комфорт премиум на средней палубе», «Люкс 2М+», «Двухкомнатный люкс 2М+», «Панорама Люкс 2М», «Полулюкс 2М+», «Премиум 2М», «Комфорт Премиум 2М». • Скидка 4% на каюты категорий «Стандарт», «Стандарт премиум», «Комфорт», «Комфорт премиум на главной палубе». Подробнее - см. «Люкс-тайм» – скидки от 4 до 6% на каюты!»
«Два плюс один!»	**-100%**	В каютах класса Люкс ребенок до 14 лет включительно на дополнительном месте размещается бесплатно. Подробнее - см. «Два плюс один»
«Раннее бронирование 2026»	**-11%**	При бронировании тура на 2026 год скидка по акции «Раннее бронирование» до: • 11% – до 01.09.2025 • 10% – до 01.10.2025 • 9% – до 01.11.2025 • 8% – до 01.12.2025 Подробнее - см. «Раннее бронирование 2026»

* Льготные скидки не суммируются с акционными скидками.

Маршрут и экскурсии

День 1: Москва

14.09.2025, Воскресенье Москва, Северный речной вокзал, Ленинградское шоссе, 51

НАЧАЛО КРУИЗА
16:00

Описание

Москва — столица России, город федерального значения, порт пяти морей и один из самых привлекательных в мире городов для путешествий. Ежегодно этот динамично развивающийся мегаполис с древней историей и культурным наследием мирового значения посещают миллионы туристов, чтобы воочию увидеть исторические объекты, многие из которых занесены в список Всемирного наследия ЮНЕСКО: Московский Кремль, Красная площадь, ансамбль Новодевичьего монастыря, Храм Василия Блаженного и Храм Христа Спасителя. Москва — город музеев и театров. Нельзя не упомянуть одну из самых известных древнейших московских улиц — Старый Арбат, которая притягивает москвичей и гостей столицы своей особой атмосферой. В 2020 г. Москва стала победителем международной туристской премии World Travel Awards в номинации «Лучшее туристское направление. Город».

День 2: Тверь

15.09.2025, Понедельник

ПРИБЫТИЕ
11:30

СТОЯНКА
6 Ч. 30 МИН.

ОТПРАВЛЕНИЕ
18:00

Описание

Тверь — один из древних русских городов Верхневолжья, основанный в 1135 г. как крепость на стрелке реки Тьмаки. Символом Твери является старый мост через Волгу, которому уже более ста лет. В историческом центре Твери, на территории Городского сада, находятся остатки сооружений местного Кремля, а также Путевой императорский дворец, в котором находятся Тверская областная картинная галерея и Тверской государственный объединенный историко-архитектурный и литературный музей. Украшением города служат церковь Белая Троица, Успенский собор древнего Отроч-монастыря и Екатерининская церковь. Одни из самых узнаваемых достопримечательностей города — Поклонный крест Михаилу Тверскому и Обелиск Победы. Тверь украшают живописные набережные и многочисленные фонтаны.

Экскурсии

Обзорная экскурсия с посещением достопримечательностей

Пешеходная экскурсия, одна программа на выбор:
1. Пешеходная экскурсия по городу с посещением Музея Тверского быта «В гости к тверским купцам». Туристы познакомятся с исторической частью города, с историей мостов Твери, с историей фасадной застройки города, с исторической набережной, знакомство с промыслами, ремёслами и традициями Тверского края.
2. Пешеходная экскурсия по Твери с посещением выставки по археологии Твери «Древняя Тверь. История под ногами» (археология древнего города)» Туристы познакомятся с исторической частью города, с подлинными вещи, которые осветят величественную историю духовного сердца города, его главной святыни – Спасо - Преображенского собора.

Дополнительные экскурсии:
1. «Прогулка по Императорской Твери» (продолжительность 4 часа). Автобусная обзорная экскурсия по городу с посещением Императорского дворца и сада.
2. «Глазами Михаила Круга» (продолжительность 3,5 часа). Экскурсовод – родная сестра Михаила Круга – Ольга. Автобусная тематическая экскурсия по Твери Приглашаем увидеть Тверь глазами короля русского шансона Михала Круга.
3. Автобусная экскурсия в Торжок с посещением Музея «Торжокские золотошвеи» (продолжительность 5 часов). Торжок – это город храмов, их здесь более 30. Туристы посетят легендарный Борисо-Глебский монастырь. «Пожарские котлеты» и дом Оленина – об этом будет интереснейшая экскурсия.

День 3: Углич, Мышкин

16.09.2025, Вторник

Углич

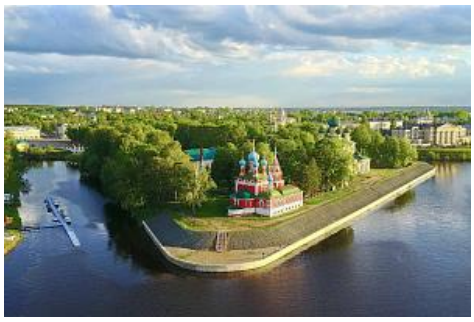

ПРИБЫТИЕ
09:00

СТОЯНКА
4 Ч. 30 МИН.

ОТПРАВЛЕНИЕ
13:30

Описание

Редкой красоты и трагической истории город Углич, основанный в 1148 г., расположен в месте, где Волга делает резкий изгиб, образуя своеобразный угол (от чего, предположительно, и получил своё название). В историческом центре Углича расположен архитектурный комплекс Угличского Кремля, включающий Палаты удельных князей, здание бывшей городской думы, Спасо-Преображенский собор, колокольню и церковь царевича Димитрия на крови. В конце 16-ого столетия Мария Нагая, седьмая жена Ивана Грозного, жила в почетном изгнании в Кремле в Угличе. Здесь во время прогулки по саду царевич Дмитрий встретил свою смерть. Позднее, в конце 17 века, в ознаменование этой трагедии здесь была построена церковь. Углич включен в состав туристических маршрутов «Золотого кольца» России. Сегодня город известен своими уникальными моделями часов, минеральной водой, сыром и шоколадом.

Экскурсии

основной вариант

Одна пешеходная экскурсия на выбор:
• **Экскурсия в Государственный музей Кремль.** Обзорная по центру городу с посещением Церкви царевича Димитрия «на крови» - увидим росписи жития и гибели Царевича, ссыльный колокол и узнаем его историю, ростовую икону царевича и Спасо-Преображенский Собор. Каждый раз при перестройке, Собор приобретал другой вид, стенопись Собора выполнена артелью крепостных мастеров, под руководством знаменитого живописца Тимофея Медведева.На территории Кремля туристы услышат концерт духовной музыки.
• **«Углич терракотовый. Углич изразцовый»**. Во время экскурсии посетим церковь царевича Димитрия «на крови», Спасо-Преображенский Собор, выставочный зал цокольного этажа Палаты удельных князей, где представлено свыше 400 экспонатов, отражающих многовековой путь развития русского изразцового искусства.
• **«История гидроэнергетики в России и Угличе»**. Рядом с Угличской ГЭС, в бывшем здании управления Волголага, разместился музей Гидроэнергетики России. На трех этажах в 11 залах не просто собрание экспонатов, повествующих об истории развития отрасли, а настоящий интерактивный центр, где нет табличек «Руками не трогать!», потому, что большинство экспонатов как раз для этого и предназначено. И каждый посетитель сможет найти здесь для себя массу интересного. Экспозиция музея повествует об этапах развития гидроэнергетики в СССР и России, о выдающихся людях профессии, а также непосредственно о российских ГЭС.

Дополнительные экскурсии:
1. Музей необычных велосипедов «Самокатъ».
2. «Забытое искусство: Вещь и шедевр». В выставочном зале представлены экспонаты интерьера и предметы быта купеческого сословия и простых горожан 19 века.
3. «Музей городского быта». «Русские удовольствия» – это коллекция одежда, шляп, старинной посуды, необычных самоваров, мебели и многое другое.
4. Музей «Озорное искусство». Игрушки народов мира – частная коллекция крупнейшего в России коллекционера, здесь представлены 2500 экспонатов из 350 стран мира.
5. «Музей истории русской водки». Здесь расскажут историю пития в России, о «водочном короле России» Петре Смирнове, о различных машинах и самогонных аппаратах, мы увидим коллекцию бутылок и различной посуды для пития от 1812 г. до наших дней.
6. «Неужто в сыре мышь сидела?». Автобусная экскурсия на территорию масло-сыродельного завода с посещением музея-производства «Сыркультпросвет» и дегустацией.

Маршрут и экскурсии

Мышкин

ПРИБЫТИЕ
15:30

СТОЯНКА
4 Ч. 00 МИН.

ОТПРАВЛЕНИЕ
19:30

Описание

Мышкин — уникальный уютный русский городок в Ярославской области на левом берегу Волги с особой атмосферой провинциального купеческого быта и единственным в мире музеем Мыши. Визитной карточкой города были и остаются его уникальные музеи: Комплекс «Мышкины палаты» (или Дворец Мыши), историко-этнографический комплекс под открытым небом «Музей крестьянской архитектуры малых форм», Музей техники «Мышкинский СамоходЪ», Музей валенок, Музей водки Петра Смирнова, Музей-галерея кукол и кукольной миниатюры и др. Сегодня основным направлением в развитии Мышкина является туризм.

Экскурсии

основной вариант

Пешеходная экскурсия, одна программа на выбор:
• **«К мышам на старую мельницу»**. Обзорная экскурсия по городу с посещением старинной мельницы, музея «Русские валенки», действующей кузницей и гончарной мастерской, Успенского собора.
• **«Мышиное царство».** Обзорная по городу с посещением туристического комплекса «Мышкины Палаты», музея «Русские валенки», Успенского собора.

Дополнительные экскурсии:
1. Фольклорная программа «В гости к мельнику на блины».
2. Туристический комплекс «Мышкины Палаты» (Дворец Мыши).

Маршрут и экскурсии

День 4: Тутаев, Рыбинск

17.09.2025, Среда

Тутаев

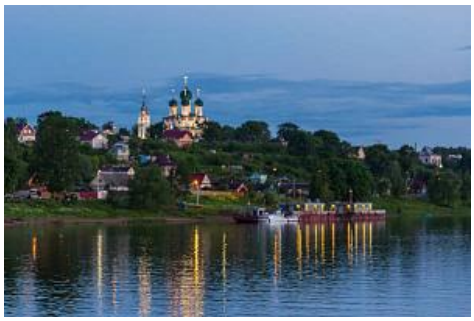

ПРИБЫТИЕ
08:00

СТОЯНКА
4 Ч. 30 МИН.

ОТПРАВЛЕНИЕ
12:30

Описание

Тутаев — город в Ярославской области. В прошлом город Тутаев именовался Романов-Борисоглебск. После Ярославского мятежа в 1918 г. был переименован в Тутаев в честь погибшего в борьбе с эсерами красноармейца И. П. Тутаева. История города находит отражение в его достопримечательностях. Прекрасным образцом гражданской архитектуры конца XIX в. является здание бывшего банка, занимаемое ныне экспо-комплексом «Дом на Новинской», объединяющим пять экспозиций. Панораму города украшают памятники храмового зодчества: Крестовоздвиженский собор с двумя приделами и колокольней, Казанская-Преображенская церковь, Воскресенский собор, в котором находится чудотворная икона Всемилостивого Спаса (XVI в.) — одна из самых больших икон в стране.

Экскурсии

Романовские колокола+БанкирЪ+Тутаев классический

Одна экскурсия на выбор:
• **«Романовские колокола» (левый берег).** В музее колокололитейного искусства туристы знакомятся с подлинными колоколами 10 ведущих колокололитейных заводов России, здесь представлены церковные колокола XVII-начала XX в., весом от 16 до 340 кг., инсталляция в виде разрушенной колокольни с поверженными разбитыми колоколами в период Советской власти, а также колокол со сквозными пулевыми отверстиями. Туристы побывают на концертной звоннице с набором церковных колоколов общим весом в одну тонну, смогут услышать уставные звоны Русской Православной Церкви и дополнительно получить мастер-класс опытного звонаря и самим поучаствовать в звонах. В ходе экскурсии мы посетим Крестовоздвиженский собор, который является одной из первых каменных культовых построек в городе и увидим знаменитые фрески Гурия Никитина, которыми расписан Собор.
• **«БанкирЪ» (левый берег).** Экскурсионный маршрут предполагает знакомство с историей основания города Романова и происхождение кредитно-финансовых учреждений России. В музее «Дом на Новинской» воссоздан дореволюционный образ Романово-Борисоглебского городского общественного банка. Здание возвели в 1914 году специально для финансового учреждения – архитектурные решения отвечали всем техническим требованиям своего времени. Встроенные несгораемые сейфы знаменитого Сущевского завода, конторская мебель шведско-американского производства, коллекционный фарфор и раритетные вещи, которые принимались в залог при выдаче кредита – здесь всё переносит в атмосферу провинциального банка конца XIX – начала XX века.Можно приобрести уникальный опыт и попробовать написать что-нибудь с помощью пера и чернил, как и 100 лет назад! Музей является структурным подразделением Ярославского художественного музея.
• **«Тутаев классический» (правый берег).** Экскурсанты окунутся в историю «Борисоглебской слободы», прогуляются по обновленной Волжской Набережной, посетят иконописную мастерскую, где смогут увидеть творения романово - борисоглебских мастеров и приобрести, понравившиеся работы. Кульминацией маршрута станет посещение Воскресенского собора. Он считается венцом созидания древнерусских зодчих XVII века. Собор – главная доминанта правобережной части города. В соборе находятся святыни, некоторые из них древнее самого храма. Главная святыня — образ Всемилостивого Спаса, выполненный в XV веке святым преподобным Дионисием Глушицким. Высота иконы почти 3 метра, а ширина – 2 метра 80 см.

Дополнительные экскурсии (если позволяет продолжительность стоянки):
1. «Город на семи холмах» (пешеходная, левый берег, продолжительность 3 часа). Экскурсионный маршрут предполагает знакомство с историей основания города Романова, посещение панорамы Кустодиевского бульвара, увидим Романов глазами художника Бориса Кустодиева.
2. «Городок есть на Волге старинный» (правый берег, продолжительность 2,5 часа). Приглашаем на прогулку по правобережной части приволжского купеческого городка Романово-Борисоглебска. Во время экскурсии туристы посетят дом купца С.А. Вагина, где познакомятся с нравами, укладом жизни, обычаями местного купечества. Со смотровой площадки Благовещенского храма полюбуются удивительно красивой панорамой города – где семь холмов, семь оврагов, семь храмов.
3. «Родина Чайки» (автобусная, продолжительность 3-3,5 часа). Маршрут посвящён судьбе Валентины Владимировны Терешковой, первой в мире женщине-космонавту. Вы побываете в музее «Космос», где представлены макеты советской космической техники, достижения советской космонавтики — это и первый в мире марсоход, и первая посадка на Марс, Венеру, и уникальным экспонат, единственный на сегодняшний день в России – глобус Марса.

Маршрут и экскурсии

Рыбинск

ПРИБЫТИЕ
15:00

СТОЯНКА
5 Ч. 00 МИН.

ОТПРАВЛЕНИЕ
20:00

Описание

Город в Ярославской области, расположен рядом с Рыбинским водохранилищем в месте слияния Волги и Шексны. Первое упоминание о нем встречается в 1071 г. в летописи «Усть-Шексна». Название города всегда красноречиво свидетельствовало о главном занятии жителей. Рыбинск называли городом бурлаков, в честь которых сегодня на Волжской набережной Рыбинска находится единственный в стране памятник бурлаку. Рыбинск славится своими историко-культурными объектами: Красная площадь, Спасо-Преображенский собор, Казанская церковь, Рыбинская каланча, Рыбинский музей-заповедник, памятник Л. Ошанину, Л. Нобелю и адмиралу Ф. Ф. Ушакову. Величественный Монумент «Мать-Волга», установленный на косе Рыбинского водохранилища, встречает гостей, которые прибывают в город по воде. За время своего существования город несколько раз менял название.

Экскурсии

основной вариант

Одна пешеходная экскурсия на выбор:
• **«Шедевры провинциального городка»**. История Рыбинска как таковая, начиная с Рыбной слободы, продолженная стараниями купцов, ремесленников, и далее на пути к веку XXI, сама по себе является культурным феноменом. Рыбинск – один из немногих городов, где создавали свои шедевры Опекушин А.М., Писаревский Л.М,. Карл Росси, чьи творения предстанут, как отражение красоты прошлых лет. Во время экскурсии вы увидите купеческие особняки 18-19вв. на улице Крестовой. А побывав в Государственном историко-архитектурном и художественном музее-заповеднике, расположенном в бывшем зале для торгов Хлебной купеческой биржи,увидите подлинники Шишкина И.И., Айвазовского И.К., Серебряковой З.Е., Маковского К.Е., А. Бенуа.
• **«Серебряный путь Рыбинска»**. Экскурсия раскрывает тайны далеких веков, когда на слиянии рек Шексны и Волги собирались торговые караваны на Великом Волжском торговом пути «из варяг в арабы», который называли «Серебряный путь». Рыбинск оказался в очень выгодном географическом положении – это и послужило главной причиной роста города. Во время экскурсии вы посетите Рыбинский морской музей с интерактивной программой. В музее будет предоставлена возможность увидеть богатство и красоту подводного мира, искусно изготовленные модели кораблей, около 100 моделей судов разных стран и эпох, корабли-герои и корабли, ставшие легендой.

Дополнительные экскурсии:
1. Посещение музея «Мологского края» с подъемом на колокольню Спасо-Преображенского собора (продолжительность 1 час в дополнение к основной). Поднявшись на колокольню, вы увидите удивительные по красоте виды Рыбинска, узнаете о колоколах и колокольном звоне.
2. Посещение музея-выставки «Новогодние традиции» с мастер-классом по изготовлению новогодней игрушки (продолжительность 1 час в дополнение к основной). Музей расскажет о семейных традициях купечества, царской России, и советского периода.
3. «Рыбинск – история со вкусом» (продолжительность 1 час в дополнение к основной). Посещение маслобойни с дегустацией различных масел от горчичного до масла из черного тмина и хлеба «Раздумье» - это настоящий хлеб, по восстановленным старинным рецептам.

День 5: Калязин

18.09.2025, Четверг

ПРИБЫТИЕ
08:00

СТОЯНКА
8 Ч. 00 МИН.

ОТПРАВЛЕНИЕ
16:00

Описание

Калязин — слобода при Троицком (Макарьевском) монастыре, известная с XII в. и получившая имя владельца этих мест Ивана Каляги. Статус города обрела в XVIII в. Калязин был городом преуспевающих купцов и ремесленников, известный своими цветными изразцами и кружевами. В 40-х годах XX в. значительная часть города была затоплена при сооружении Угличского водохранилища. Символ нынешнего Калязина — изящная колокольня Никольского собора (1800 г.). Раньше собор находился на главной городской площади, а теперь лишь колокольня одиноко возвышается над гладью водохранилища и являет собой уникальное и трогательное зрелище.

Экскурсии

Город под водой+С песней по Волге

Пешеходная экскурсия (входит в стоимость тура, одна экскурсия на выбор):
• «Город под водой» с посещением природной смотровой площадки и рассказом о планировке старого Калязина, создание рукотворного моря и реконструкция города, жизнь и судьба затопленной колокольни. Знакомство с литературным сквером, известные писатели и поэты о тверской земле и Калязине. Экскурсия в музей «Волгари»: путешествие по улицам затопленного города, промыслы и ремесла Калязина, рассказ об истоке р. Волга и Верхневолжском бассейне, история водного транспорта на Верхней Волге (от плота до теплохода), макеты судов и старого города, значение реки Волги в жизни местных жителей, речные профессии и специальности, посещение стилизованного «буфета» советского времени на пристани. Показательный мастер класс по завязыванию речных узлов и швартовке судна.
• «С песней по Волге». Известные кинематографисты и молодые кинорежиссеры находят в улочках старого Калязина и в широком размахе реки Волги с величественной колокольней Николаевского собора воплощение своих творческих замыслов. Вы узнаете интересные истории о создании фильмов в Калязине, о звездах кино на Волге. В музее «Волгари» вас ожидает выставка «По волне моей памяти», «Волга в прозе жизни и кино» и ретроспективный показ фрагментов фильмов снятых в городе. Вы совершите музыкальное путешествие по р. Волга, где мы вспомним о выдающихся исполнителях и музыкантах, творчество которых связано с великой рекой.

Дополнительные экскурсии (если позволяет продолжительность стоянки):
1. «Калязин – Атлантида земли тверской». Водная экскурсия на катере (30 мин) с посещением / обзором затопленной колокольни Николаевского собора; обзор космического объекта гигантской параболической антенны - Калязинского пункта Космической связи.
2. «Домики бывают разные» (автобусная). Вас ждет знакомство со Свистушинской и Никольской слободой, Провинциальные дома и их обитатели, особенности архитектуры и городской застройки XX в. Семейные домовые традиции и страницы истории благотворительности. Экскурсия на самую большую в России улиточную ферм «Все свое ношу с собой». Продолжительность 3 часа.
3. «В гости к Ягуси Тверской». Автобусная экскурсия по Центральной и Заречной части города Калязина с развлекательной программой в волжской резиденции Бабы Яги, на анимационной площадке возле избушки «на курьих ножках». Продолжительность 3 часа.
4. «Ах, Калязин, городок, милый сердцу уголок». Автобусная обзорная экскурсия по городу с посещением двух частей города Калязина. Посещение села Никитского (5 км от Калязина): история любви А.С. Пушкина и Екатерины Ушаковой, судьба дворянской усадьбы семьи Ушаковых. Продолжительность 3 часа.

День 6: Москва

19.09.2025, Пятница

ЗАВЕРШЕНИЕ КРУИЗА
13:00

Описание

Москва — столица России, город федерального значения, порт пяти морей и один из самых привлекательных в мире городов для путешествий. Ежегодно этот динамично развивающийся мегаполис с древней историей и культурным наследием мирового значения посещают миллионы туристов, чтобы воочию увидеть исторические объекты, многие из которых занесены в список Всемирного наследия ЮНЕСКО: Московский Кремль, Красная площадь, ансамбль Новодевичьего монастыря, Храм Василия Блаженного и Храм Христа Спасителя. Москва — город музеев и театров. Нельзя не упомянуть одну из самых известных древнейших московских улиц — Старый Арбат, которая притягивает москвичей и гостей столицы своей особой атмосферой. В 2020 г. Москва стала победителем международной туристской премии World Travel Awards в номинации «Лучшее туристское направление. Город».

Контакты

Круизная компания АО «Донинтурфлот»

Сайт: www.doninturflot.com

Офисы продаж:

- Ростов-на-Дону, ул. Б. Садовая 89, оф. 310, пн-пт: 10:00-18:00, сб-вс: 10:00-16:00
- Москва, ул. Алабяна, 5, ежедневно 8:30-20:30

Тел. отдела продаж:
8 (800) 555-05-33, +7 (499) 110-00-83

Тел. агентского отдела:
+7 (863) 320-10-05

E-mail: info@doninturflot.com

Следите за нами в соцсетях и мессенджерах:

- https://vk.com/doninturflot
- https://ok.ru/doninturflot
- https://dzen.ru/doninturflot
- https://www.youtube.com/channel/UCLr6Q6RJ95nQ9W9XOCY7APg/
- https://t.me/Doninturflot_com

Внимание!

Представленная в документе информация актуальна на дату: 30 августа 2025 года. Более актуальная информация всегда доступна на нашем сайте на странице круиза по ссылке:

https://doninturflot.com/catalog/cruises-from-moscow/2425073/