Круиз

Москва – Санкт-Петербург

Теплоход: «Александра (Т.Г. Шевченко)» Премиум

7 дней/6 ночей, 27.07.2025 – 02.08.2025

Москва – Углич – Кузино – Петрозаводск – Свирьстрой – Хийденсельга – Санкт-Петербург

Теплоход

«Александра (Т.Г. Шевченко)» Премиум

Построенный в 1991 году в Германии четырехпалубный теплоход «Т. Г. Шевченко» является единственным в России представителем проекта 302-МК – более комфортабельной и современной вариации знакомого нам проекта 302. Лайнер был полностью переоборудован и модернизирован в 2019–2020 годах с учетом последних требований круизной индустрии, и теперь он готов принять 192 пассажира, для которых на его борту подготовлено 96 полностью оборудованных двухместных кают классов «Комфорт Премиум» и «Полулюкс с балконом». А для любителей красивых видов на средней палубе подготовлены просторные «Панорама Люкс с балконом».

На борту пассажиров также ждет множество площадок для проведения досуга – от традиционного ресторана и бара с панорамным остеклением и танцполом до лектория. На солнечной палубе также предусмотрены места для загара и еще один небольшой бар.

Схема палуб

ДОНИНТУРФЛОТ

Солнечная палуба

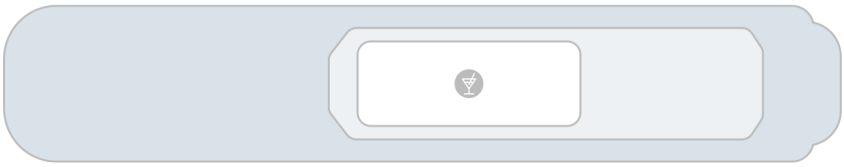

Шлюпочная палуба

Средняя палуба

Главная палуба

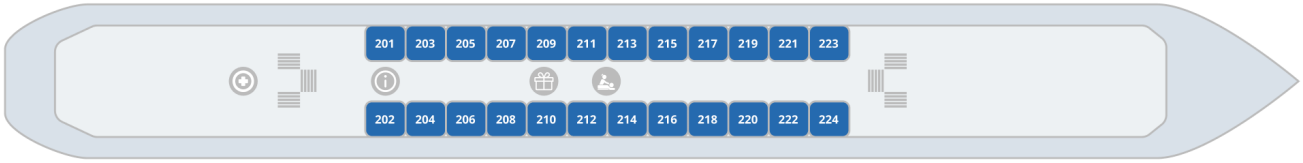

Нижняя палуба

Комфорт Премиум 2М | Полулюкс 2М с балконом | Полулюкс 2М+ с балконом | Панорама-Люкс 2М с балконом

% Каюта с дисконтом

Бар | Сувениры | Медпункт | Ресепшен | Ресторан | Спортивный клуб | Массажный салон

Полулюкс 2М с балконом

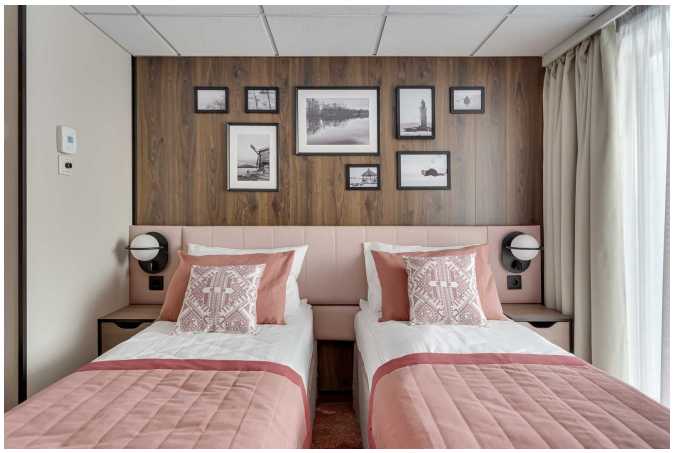

Уютная каюта с изысканным интерьером, оборудованная панорамным оконно-дверным блоком, с выходом на индивидуальный балкон, рассчитанная на размещение до двух пассажиров.
Приблизительная площадь каюты – 15 м².
Каюта оборудована двуспальной кроватью (1600х2000 мм), которую при желании можно раздвинуть.
Дети от года до 2-х лет размещаются бесплатно, без предоставления места и питания; дети от 2-х до 5 лет – бесплатно, без предоставления места (с оплатой питания 3000 руб./сутки).

Оснащение каюты: кондиционер/обогреватель, телевизор, сейф, внутренний телефон, фен, холодильник, стеклянные стаканы для питья, щетка для одежды, тапочки.

Оснащение ванной комнаты в каюте: душ, зеркало, 2 стакана, туалетные принадлежности (мыло, шампунь, гель для душа, туалетная бумага), комплект полотенец (полотенце банное большое, полотенце для рук среднее).

Сервис в каюте

- Доступ к Wi-Fi с ограничением трафика.
- Бутилированная вода в каюту (0,5 л/чел.), ежедневное пополнение.
- Уборка каюты – 1 раз в день, в утреннее время.
- Смена постельного белья – 1 раз в 5 дней (в рамках круиза длиннее 7 дней).
- Смена полотенец – 1 раз в 2 дня.

Размещение в каюте

- Дети от 1 года до 2 лет без места и питания – бесплатно.
- Дети от 2 до 5 лет без места – бесплатно, с обязательной оплатой питания 3000 руб. в сутки.

Полулюкс 2М+ с балконом

Уютная каюта с изысканным интерьером, оборудованная панорамным оконно-дверным блоком, с выходом на индивидуальный балкон, рассчитанная на размещение до двух пассажиров. Есть возможность размещения ребёнка до 14 лет включительно на доп. место – еврораскладушку, с оплатой питания 3000 руб./сутки.
Приблизительная площадь каюты – 15 м².
Каюта оборудована двуспальной кроватью (1600х2000 мм), которую при желании можно раздвинуть.

Оснащение каюты: кондиционер/обогреватель, телевизор, сейф, внутренний телефон, фен, холодильник, стеклянные стаканы для питья, щетка для одежды, тапочки.
Оснащение ванной комнаты в каюте: душ, зеркало, 2 стакана, туалетные принадлежности (мыло, шампунь, гель для душа, туалетная бумага), комплект полотенец (полотенце банное большое, полотенце для рук среднее).
Сервис в каюте

- Доступ к Wi-Fi с ограничением трафика.
- Бутилированная вода в каюту (0.5 л/чел), ежедневное пополнение, только на 2 основных места.
- Уборка каюты – 1 раз в день, в утреннее время.
- Смена постельного белья – 1 раз в 5 дней (в рамках круиза длиннее 7 дней).
- Смена полотенец – 1 раз в 2 дня.

Размещение в каюте

- Ребёнок до 14 лет включительно на доп. месте – еврораскладушке, с оплатой питания 3000 руб./сутки.

Комфорт Премиум 2М

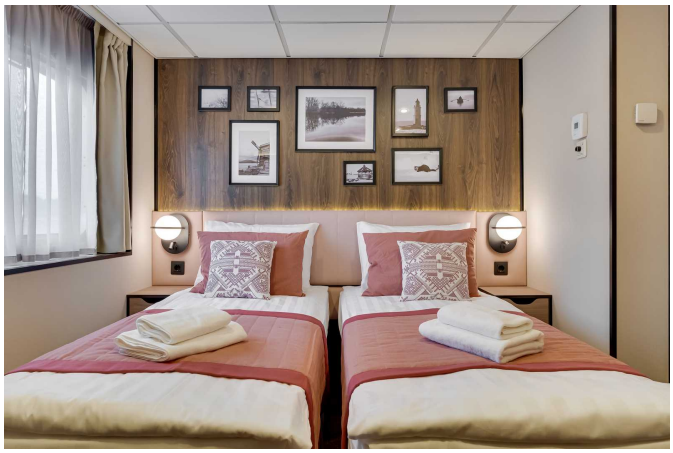

Уютная светлая каюта с изысканным интерьером, с панорамным окном (у кают 301, 302, 303 и 304 - с панорамным остеклением) и выходом на внешнюю палубу, рассчитанная на размещение до двух пассажиров.
Приблизительная площадь каюты – 15 м².
Каюта оборудована двуспальной кроватью (1600х2000 мм), которую при желании можно раздвинуть.
Дети от года до 2-х лет размещаются бесплатно, без предоставления места и питания; дети от 2-х до 5 лет – бесплатно, без предоставления места (с оплатой питания 3000 руб./сутки).

Оснащение каюты: кондиционер/обогреватель, телевизор, сейф, внутренний телефон, фен, холодильник, стеклянные стаканы для питья, щетка для одежды, тапочки.

Оснащение ванной комнаты в каюте: душ, зеркало, 2 стакана, туалетные принадлежности (мыло, шампунь, гель для душа, туалетная бумага), комплект полотенец (полотенце банное большое, полотенце для рук среднее).

Сервис в каюте

- Доступ к Wi-Fi с ограничением трафика.
- Бутилированная вода в каюту (0,5 л/чел.), ежедневное пополнение.
- Уборка каюты – 1 раз в день, в утреннее время.
- Смена постельного белья – 1 раз в 5 дней (в рамках круиза длиннее 7 дней).
- Смена полотенец – 1 раз в 2 дня.

Размещение в каюте

- Дети от 1 года до 2 лет без места и питания – бесплатно.
- Дети от 2 до 5 лет без места – бесплатно, с обязательной оплатой питания 3000 руб. в сутки.

Панорама-Люкс 2М с балконом

Просторная каюта с изысканным интерьером, панорамным остеклением и выходом на индивидуальный балкон, рассчитанная на размещение двух пассажиров. Дети до 14 лет включительно бесплатно (с оплатой питания 3000 руб. в сутки).
Есть возможность размещения третьего пассажира на дополнительном месте (ребёнок до 14 лет с оплатой питания 3000 руб. в сутки или взрослый пассажир со скидкой 30% от базовой стоимости). Дополнительное место – еврораскладушка.
Приблизительная площадь каюты – 30 м².
Каюта оборудована двуспальной кроватью (1600х2000 мм), которую нельзя раздвинуть.
Максимальное количество туристов в каюте – 3 пассажира.

Оснащение каюты: кондиционер/обогреватель, телевизор, сейф, внутренний телефон, фен, холодильник, капсульная кофе-машина (по одной капсуле кофе ежедневно на основное место), набор посуды (тарелки, вилки, ножи, стаканы для воды, винные бокалы, чайная пара) стаканы для питья, щетка для одежды, тапочки, халат банный, салфетки в коробке, ручка и блокнот.

Оснащение ванной комнаты в каюте: душ, зеркало, 2 стакана, туалетные принадлежности (мыло, шампунь, гель для душа, туалетная бумага), комплект полотенец (полотенце банное большое, полотенце для рук среднее, полотенце для ног).

Сервис в каюте

- Доступ к Wifi без ограничения трафика.
- Приветственный набор (шампанское, фрукты).
- Бутилированная вода в каюту (0,5 л/чел.), ежедневное пополнение.
- Уборка каюты – 1 раз в день, в утреннее время.
- Смена постельного белья – 1 раз в 5 дней (в рамках круиза длиннее 7 дней).
- Смена полотенец – 1 раз в 2 дня.

Размещение
Есть возможность размещения третьего пассажира на дополнительном месте (еврораскладушка).

Питание

Трёхразовое сбалансированное питание в ресторане с возможностью выбора вегетарианских и низкокалорийных блюд.

Завтрак – шведский стол, обед и ужин – выборное меню.

Выборное меню из двух вариантов блюд закуски и первого, и трех вариантов основного горячего блюда и десертов.
На ужин в качестве первого горячего блюда – легкий бульон.
Чай, кофе, вода (кулер) – без ограничений.
Детское меню – на обед, ужин.

На ужин дополнительно – 1 напиток алкогольный/безалкогольный, на выбор: сок, морс, вино (белое или красное), кружка пива, рюмка водки.
Доступ к кофе-стейшн (открытие за 30 минут до начала завтрака, закрытие совпадает с окончанием ужина).

Услуги

Включены в стоимость круиза

Размещение в каюте выбранной категории

- Уборка каюты – 1 раз в день, в утреннее время
- Смена постельного белья – 1 раз в 5 дней (в рамках круиза длиннее 7 дней)
- Смена полотенец – 1 раз в 2 дня
- Бутилированная вода в каюту (0,5 л/чел.), ежедневное пополнение

Оздоровительная программа

- Фитнес-программы различной степени интенсивности, рассчитанные на любой уровень подготовки: утренняя зарядка, оздоровительная гимнастика, детская зарядка
- Фиточай (количество порций зависит от продолжительности рейса)
- Кислородный коктейль (количество порций зависит от продолжительности рейса)
- Спортивные тренажеры

Трёхразовое сбалансированное питание в ресторане
С возможностью выбора вегетарианских и низкокалорийных блюд (завтрак – шведский стол, обед и ужин – выборное меню)

- Выборное меню из двух вариантов блюд закуски и первого, и трех вариантов основного горячего блюда и десертов
- На ужин в качестве первого горячего блюда – легкий бульон
- Чай, кофе, вода (кулер) – без ограничений
- Детское меню – на обед, ужин
- На ужин дополнительно – 1 напиток алкогольный/безалкогольный, на выбор: сок, морс, вино (белое или красное), кружка пива, рюмка водки
- Доступ к Кофе-стейшн (открытие за 30 минут до начала завтрака, закрытие совпадает с окончанием ужина)

Доступ в интернет по Wi-Fi на борту (при наличии технической возможности)
Экскурсии по маршруту, входящие в основной пакет
Анимационная программа

- Настольные и командные игры
- Интерактивные шоу-программы
- Тематические мастер-классы
- Танцевальные уроки
- Концерты и музыкальные вечера
- Творческие встречи
- Беседы и лекции
- Фильмы и мультфильмы
- Радиопередачи
- Детская анимация

За дополнительную плату

- На борту теплохода можно приобрести дополнительные экскурсии в городах по маршруту, а также в портах прибытия. Все возможные программы будут предложены круиз-директором.

- Обслуживание клиентов в медицинском пункте теплохода осуществляется на платной основе. Медицинское обслуживание клиентов на теплоходах круизной компании «Донинтурфлот» осуществляет московская медицинская компания «Миссадена» на основе двухстороннего договора

на предоставление медицинских услуг. При наличии у пассажира/пациента полиса Тревел-страховки или ДМС-страховки, пассажир/пациент имеет право компенсировать потраченные на медицинское обслуживание средства в полном объеме, предоставив в свою страховую компанию необходимые справки и чеки, выданные судовым доктором. Неотложная помощь при состояниях, угрожающих жизни пассажира, осуществляется бесплатно.

- Прачечная
- Бар

Справка по тарифам

Тарифы

Наименование	Скидка/ Наценка	Условие применения	
Взрослый	**0%**	Пассажиры старше 15 лет.	
Детский	**-15%**	Дети до 14 лет включительно .	
Младенцам	**-15%**	Дети от 2 до 5 лет на основных местах.	
	-100%	Дети от 1 до 2 лет без места и без питания, дети от 2 до 4 лет включительно без места с оплатой питания.	
	Одноместное размещение	**+70%**	Доплата за основное место в двухместных каютах.

Льготные скидки

Наименование	Скидка*	Условие применения
Льготная	**-10%**	Льготные категории пассажиров: • пенсионеры; • сотрудники силовых структур и члены их семей; • участники ВОВ, блокадники, многодетные семьи; • инвалиды, а также сопровождающие лица инвалидов I группы и детей-инвалидов. Предоставление копии подтверждающего документа обязательно.
Взрослым доп. «Люкс 2М+»	**-30%**	Дополнительные места взрослым в каютах «Люкс 2М+».
Взрослым верхнее место «4М»	**-30%**	Верхнее место взрослым в каютах «Стандарт 4М».
Детям верхнее место «4М»	**-50%**	Верхнее место детям до 14 лет включительно в каютах «Стандарт 4М».

Акции

Наименование	Скидка	Условие применения
«Люкс-тайм»	**-6%** **-4%**	Акция действует с 1 мая по 15 июля 2025 года: • Скидка 6% на каюты категорий «Комфорт премиум на средней палубе», «Люкс 2М+», «Двухкомнатный люкс 2М+», «Панорама Люкс 2М», «Полулюкс 2М+», «Премиум 2М», «Комфорт Премиум 2М». • Скидка 4% на каюты категорий «Стандарт», «Стандарт премиум», «Комфорт», «Комфорт премиум на главной палубе». Подробнее - см. «Люкс-тайм» – скидки от 4 до 6% на каюты!»

Наименование	Скидка	Условие применения
«Два плюс один!»	**-100%**	В каютах класса Люкс ребенок до 14 лет включительно на дополнительном месте размещается бесплатно. Подробнее - см. «Два плюс один»

* Льготные скидки не суммируются с акционными скидками.

Маршрут и экскурсии

День 1: Москва

27.07.2025, Воскресенье Москва, Северный речной вокзал, Ленинградское шоссе, 51

НАЧАЛО КРУИЗА
14:30

Описание

Москва — столица России, город федерального значения, порт пяти морей и один из самых привлекательных в мире городов для путешествий. Ежегодно этот динамично развивающийся мегаполис с древней историей и культурным наследием мирового значения посещают миллионы туристов, чтобы воочию увидеть исторические объекты, многие из которых занесены в список Всемирного наследия ЮНЕСКО: Московский Кремль, Красная площадь, ансамбль Новодевичьего монастыря, Храм Василия Блаженного и Храм Христа Спасителя. Москва — город музеев и театров. Нельзя не упомянуть одну из самых известных древнейших московских улиц — Старый Арбат, которая притягивает москвичей и гостей столицы своей особой атмосферой. В 2020 г. Москва стала победителем международной туристской премии World Travel Awards в номинации «Лучшее туристское направление. Город».

День 2: Углич

28.07.2025, Понедельник

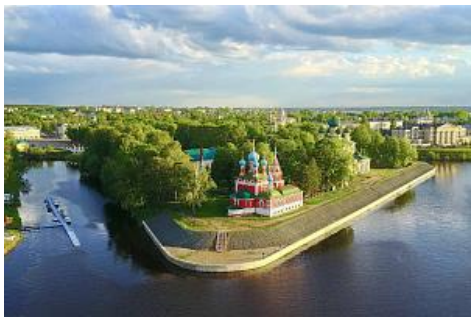

ПРИБЫТИЕ
14:00

СТОЯНКА
4 Ч. 00 МИН.

ОТПРАВЛЕНИЕ
18:00

Описание

Редкой красоты и трагической истории город Углич, основанный в 1148 г., расположен в месте, где Волга делает резкий изгиб, образуя своеобразный угол (от чего, предположительно, и получил своё название). В историческом центре Углича расположен архитектурный комплекс Угличского Кремля, включающий Палаты удельных князей, здание бывшей городской думы, Спасо-Преображенский собор, колокольню и церковь царевича Димитрия на крови. В конце 16-ого столетия Мария Нагая, седьмая жена Ивана Грозного, жила в почетном изгнании в Кремле в Угличе. Здесь во время прогулки по саду царевич Дмитрий встретил свою смерть. Позднее, в конце 17 века, в ознаменование этой трагедии здесь была построена церковь. Углич включен в состав туристических маршрутов «Золотого кольца» России. Сегодня город известен своими уникальными моделями часов, минеральной водой, сыром и шоколадом.

Экскурсии

основной вариант

Одна пешеходная экскурсия на выбор:
• **Экскурсия в Государственный музей Кремль.** Обзорная по центру городу с посещением Церкви царевича Димитрия «на крови» - увидим росписи жития и гибели Царевича, ссыльный колокол и узнаем его историю, ростовую икону царевича и Спасо-Преображенский Собор. Каждый раз при перестройке, Собор приобретал другой вид, стенопись Собора выполнена артелью крепостных мастеров, под руководством знаменитого живописца Тимофея Медведева.На территории Кремля туристы услышат концерт духовной музыки.
• **«Углич терракотовый. Углич изразцовый»**. Во время экскурсии посетим церковь царевича Димитрия «на крови», Спасо-Преображенский Собор, выставочный зал цокольного этажа Палаты удельных князей, где представлено свыше 400 экспонатов, отражающих многовековой путь развития русского изразцового искусства.
• **«История гидроэнергетики в России и Угличе»**. Рядом с Угличской ГЭС, в бывшем здании управления Волголага, разместился музей Гидроэнергетики России. На трех этажах в 11 залах не просто собрание экспонатов, повествующих об истории развития отрасли, а настоящий интерактивный центр, где нет табличек «Руками не трогать!», потому, что большинство экспонатов как раз для этого и предназначено. И каждый посетитель сможет найти здесь для себя массу интересного. Экспозиция музея повествует об этапах развития гидроэнергетики в СССР и России, о выдающихся людях профессии, а также непосредственно о российских ГЭС.

Дополнительные экскурсии:
1. Музей необычных велосипедов «Самокатъ».
2. «Забытое искусство: Вещь и шедевр». В выставочном зале представлены экспонаты интерьера и предметы быта купеческого сословия и простых горожан 19 века.
3. «Музей городского быта». «Русские удовольствия» – это коллекция одежда, шляп, старинной посуды, необычных самоваров, мебели и многое другое.
4. Музей «Озорное искусство». Игрушки народов мира – частная коллекция крупнейшего в России коллекционера, здесь представлены 2500 экспонатов из 350 стран мира.
5. «Музей истории русской водки». Здесь расскажут историю пития в России, о «водочном короле России» Петре Смирнове, о различных машинах и самогонных аппаратах, мы увидим коллекцию бутылок и различной посуды для пития от 1812 г. до наших дней.
6. «Неужто в сыре мышь сидела?». Автобусная экскурсия на территорию масло-сыродельного завода с посещением музея-производства «Сыркультпросвет» и дегустацией.

День 3: Кузино

29.07.2025, Вторник

ПРИБЫТИЕ
12:00

СТОЯНКА
3 Ч. 00 МИН.

ОТПРАВЛЕНИЕ
15:00

Описание

Круизная стоянка Кузино расположена в 15 км от с. Горицы ниже по реке Шексне и может быть альтернативой Горицам при посещении Кирилло-Белозерского монастыря, который находится в 20 км от Кузино. Этот памятник огромного художественного значения был основан в 1397 г. монахом Кириллом, пришедшим в эти места из Москвы по велению Пресвятой Богородицы. Монастырь посещали русские цари и знатные бояре с богатыми подарками. Именно сюда приезжал отец Ивана Грозного молиться о наследнике. Монастырь был не только богатейшим культурным, религиозным и просветительским центром, но и самой северной русской цитаделью, взять которую никому так и не удалось.

Экскурсии

Застава Князей Белозерских

«Застава Князей Белозерских» (историческая реконструкция усадьбы Белозерского князя 9 – 11 века).
В историческую интерактивную программу входит: встреча групп экскурсоводами в древнерусских костюмах. Ознакомительная экскурсия по территории комплекса (история великого торгового пути и история застав 10 – 11 века). Костюмированная программа в «Княжеской гриднице», костюмированная программа в «Доме викингов», мини – спектакль «Божий суд» с инсценировкой древнерусского судебного поединка (рассказ постановка в гриднице в случае плохой погоды или невозможности проведения «Божьего суда», угощение медовухой.
На территории комплекса туристы могут посетить Кузницу, Гончарную мастерскую, Бондарный домик (музей бочки) с групповым представлением и мастер классом. А также новый объект «Музей Вологодского масла, Вологодского сыра и Вологодского мороженого, и сгущенки», где узнают историю масла и сыра с древнейших времен и до наших дней. Историю мороженого на Руси и Вологодского мороженого. Узнают все про сгущенное молоко. В программу входит рассказ, показ и изготовление масла прямо при вас! (Входные билеты туристы приобретают самостоятельно).

День 4: Петрозаводск

30.07.2025, Среда

ПРИБЫТИЕ
16:30

СТОЯНКА
4 Ч. 30 МИН.

ОТПРАВЛЕНИЕ
21:00

Описание

Петрозаводск — столица Республики Карелия. Город был основан в 1703 г. по указу Петра I как поселение при строительстве Петровского оружейного завода в устье реки Лососинки. В 1777 г. Петровская слобода была переименована в город Петрозаводск. В городе действуют три музея: Историко-архитектурный музей-заповедник «Кижи», Музей изобразительных искусств Республики Карелия и Карельский государственный краеведческий музей. Другие достопримечательности столицы включают: Крестовоздвиженский собор, Кафедральный собор Александра Невского, Екатерининскую церковь, памятники известным историческим деятелям — Памятник Петру I, А. Невскому, Г. Державину и др. выдающимся личностям. Любимым местом отдыха жителей Петрозаводска является Онежская набережная с ее уникальной галереей скульптур, доставшаяся столице Карелии от городов-побратимов.

Экскурсии

Из истории Петрозаводска

Пешеходная обзорная экскурсия по городу. Экскурсия знакомит с историей Петрозаводска (ровесник Санкт-Петербурга, дата основания 1703 год). Начинается от пассажирского порта и осмотра одного из лучших памятников императору Петру Великому, далее красивая прогулка с фотосессией на знаменитой Онежской набережной, переход по Петровскому скверу к улице Пушкинской (одной из старейших улиц города). Посещение Театральной площади (бывшей Соборной), а также Мемориала Славы и исторического центра города с ансамблем Круглой площади.

Дополнительные экскурсии:
1. Авто-пешеходная экскурсия по городу с посещением Национального музея (продолжительность 3,5 часа). Фонды Национального музея Республики Карелия насчитывают более 225 тысяч музейных предметов. Широкий диапазон музейных коллекций (природа, археология, этнография, культура, история Карелии) дает возможность представить своеобразие региона в контексте российской и мировой истории.
2. Автобусная экскурсия по городу с посещением Центра Культуры «Петровский» (продолжительность 3,5 часа, продолжительность программы в Культурном центре «Петровский» 1 час.). Сотрудники Центра проведут увлекательную экскурсию по старинным залам и расскажут о берестоплетении, гончарном деле, резьбе и росписи по дереву, традиционной кукле и национальных костюмах народов Карелии. Гости Петровского смогут прогуляться по залам с ткацкими станками, кружевом и вышивкой, прялками и золотым шитьем, ознакомиться с национальными костюмами, услышать звучание карельских музыкальных инструментов и узнать технологии их изготовления из первых уст.
3. Автобусная экскурсия «Природный заповедник «Кивач» (продолжительность 5 часов). В экскурсионную программу входит поездка в старейший природный заповедник «Кивач» с осмотром второго по величине равнинного водопада Европы. По дороге - путевая информация об основных достопримечательностях города Петрозаводска и Республики Карелия.

Маршрут и экскурсии

День 5: Свирьстрой

31.07.2025, Четверг

ПРИБЫТИЕ
13:00

СТОЯНКА
4 Ч. 00 МИН.

ОТПРАВЛЕНИЕ
17:00

Описание

Свирьстрой — поселок городского типа на левом берегу реки Свирь в 14 км от города Лодейное Поле. Поселок возник при строительстве Нижнесвирской ГЭС, которой присвоено имя академика Г. О. Графтио, автора проекта станции. Его скульптурный портрет установлен на площади перед зданием ГЭС. Другими достопримечательностями являются установленный на левом берегу памятник С. М. Кирову, который посетил станцию в 1927 г., Братская могила советских воинов, погибших в борьбе с фашистами, памятник погибшим воинам-землякам, Церковь Николая Чудотворца. Сегодня на живописном берегу полноводной и чистой как слеза реки Свирь делают «зеленую стоянку» круизные пассажирские теплоходы.

Экскурсии

Живая экскурсия от первого лица

Пешеходная экскурсия «Живая экскурсия от первого лица» (входит в стоимость тура).
Эта экскурсия позволит вам совершить неспешную прогулку вдоль реки Свирь, по уютным улочкам, узнавая о сложной истории поселка гидростроителей. Вы услышите рассказ о памятнике воинам-победителям Великой Отечественной войны, познакомитесь с жизнью послевоенного времени и узнаете о занятиях и отдыхе местного населения сегодня.
После завершения экскурсии группа самостоятельно вернется на причал, оставив в сердцах незабываемые впечатления от увлекательного путешествия по истории и современной жизни п. Свирьстрой.

Дополнительные экскурсии (если позволяет продолжительность стоянки):
1. «Жемчужина Олонецкой земли» (продолжительность 3-3,5 часа). Автобусная экскурсия в Свято-Троицкий Александра Свирского мужской монастырь. Пешеходная экскурсия по территории монастыря. Основные объекты показа: Преображенский собор (1641-1644 гг), Троицкий собор (1695-1697 гг).
2. «Священный источник земли Оятской» (продолжительность 3,5 часа). Автобусная экскурсия в Введено-Островский Оятский женский монастырь. Программа включает экскурсию по территории монастыря, где вы сможете посетить следующие объекты: Введенский собор XV века (до 1764 года), колокольня, а также святой источник Иконы Божьей Матери "Живоначальный Источник" с чудодейственной йодисто-радоновой водой.

День 6: Хийденсельга

01.08.2025, Пятница

ПРИБЫТИЕ
08:00

СТОЯНКА
12 Ч. 00 МИН.

ОТПРАВЛЕНИЕ
20:00

Описание

Начиная с 2024 года круизные теплоходы стоят у причала п.Хийденсельга, теперь стоянка не будет зависеть от погодных условий и волнений на Ладоге, а также позволит туристам без ограничений наслаждаться красотой природы Карелии, посетить горный парт «Рускеала» и другие экскурсионные программы, которые ранее не предлагались.
Хи́йденсе́льга— посёлок в Питкярантском районе Республики Карелия. Расположен в 34 км от г.Сортавала, в устье реки Янисйоки у Ладожского озера. Места здесь очень красивые и живописные. В окрестностях расположены Ладожские шхеры, а некоторые острова особенно примечательны. Например, остров Калкисаари, который находится совсем рядом с деревней – на нем сохранилась шахта по добыче мрамора (в настоящее время затоплена).
Точная дата основания поселка Хийденсельга неизвестна, но первые упоминания о нем относятся к 1500 году. Жители Хийденсельги занимались преимущественно рыбалкой и земледелием. В начале XX века была построена узкоколейная железная дорога, которая вела до Ляскеля. С Сортавала было сообщение как по земле, так и по воде. В 1940 году с Финляндией был подписан мирный договор, согласно которому эти земли отошли к России. Благодаря новому причалу, п.Хийденсельга стал еще более привлекательным местом для круизных путешественников.

Экскурсии

Экскурсия Мраморный каньон «Рускеала»

Автобусно-пешеходная экскурсия «Чудеса Рускеалы» (около 2,5 км пешком в горном парке Рускеала).
От причала в п. Хийденсельга гости на комфортабельных автобусах отправляются в пос. Рускеала, где с XVIII в. действуют наиболее крупные и знаменитые мраморные ломки Карелии. Поселок Рускеала расположен в 30 км севернее г. Сортавала, в 20 км от государственной границы с Финляндией. В пути гости знакомятся с историей этой живописной местности, освоенной еще во времена походов викингов.
Прибыв на место, туристы отправляются на пешеходную прогулку по Горному парку Рускеала, имеющему пока очень редкий для России статус – одновременно памятника природы и памятника индустриальной культуры. Гости пройдут маршрутом расширенной экскурсии «Дорогой горных мастеров», услышат историю местного горного дела и добычи мрамора, рассказанную нашими экскурсоводами, увидят заброшенный мраморный завод и чудесный Итальянский карьер. А также посетят все самые живописные и прекрасно оборудованные смотровые площадки и впечатляться грандиозным Мраморным каньоном с чистейшей изумрудной водой. Кроме того, экскурсоводы расскажут, какие знаменитые достопримечательности украшены рускеальским мрамором цвета белых ночей с зеленоватыми, похожими на северное сияние, всполохами. После экскурсии туристам предоставят свободное время, для самостоятельной прогулки в парке. В автобусах экскурсанты возвращаются на причал п. Хийденсельга.

Дополнительные экскурсии (если позволяет продолжительность стоянки):
1. Водопад Ахинкоски (продолжительность – 1 час, дополнительно к основной экскурсии). Гости пройдут по живописным подвесным мостикам, подышат чистым воздухом и полюбуются водопадами Ахинкоски. Гид расскажет, что означает их название в переводе с финского и эпизоды какого знаменитого фильма снял здесь Станислав Ростоцкий.
2. Сортавала – самый финский город России, автобусно-пешеходная экскурсия (пешеходная – около 3 км, общая продолжительность 3 часа). Экскурсия знакомит гостей с административным и культурным центром Северного Приладожья – городом Сортавала, который расположен в 42 км от Валаамского архипелага, в шхерах северного побережья Ладожского озера. Сортавала вполне заслуженно называют самым финским городом России, музеем финской архитектуры и столицей Северного Приладожья. В ходе экскурсии туристы посещают выставочный зал народного художника Кронида Гоголева, который прославился редчайшей техникой резьбы по дереву.

День 7: Санкт-Петербург

02.08.2025, Суббота

ЗАВЕРШЕНИЕ КРУИЗА
08:00

Описание

Санкт-Петербург — Северная столица России, великое историко-культурное наследие которой делает ее одним из всемирно лидирующих центров культуры и туризма. Город был основан в 1703 г. первым российским императором Петром I. Исторический центр Санкт-Петербурга и дворцово-парковые ансамбли пригородов внесены в список объектов Всемирного наследия ЮНЕСКО. Санкт-Петербург по праву занимает ведущее место по несметному числу достопримечательностей, среди которых: Эрмитаж, Дворцовая площадь, башня Адмиралтейства, Исаакиевский собор, Храм Спаса на Крови, Казанский кафедральный собор, Сенатская площадь с Памятником Петру I, Смольный собор, Петропавловская крепость, Стрелка Васильевского острова, а также музеи-заповедники — Царское Село, Петергоф и Павловск, и многие другие. Важнейшей частью архитектурного облика Санкт-Петербурга являются знаменитые на весь мир разводные мосты.

Контакты

Круизная компания АО «Донинтурфлот»

Сайт: www.doninturflot.com

Офисы продаж:

- Ростов-на-Дону, ул. Б. Садовая 89, оф. 310, пн-пт: 10:00-18:00, сб-вс: 10:00-16:00
- Москва, ул. Алабяна, 5, ежедневно 8:30-20:30

Тел. отдела продаж:
8 (800) 555-05-33, +7 (499) 110-00-83

Тел. агентского отдела:
+7 (863) 320-10-05

E-mail: info@doninturflot.com

Следите за нами в соцсетях и мессенджерах:

- https://vk.com/doninturflot
- https://ok.ru/doninturflot
- https://dzen.ru/doninturflot
- https://www.youtube.com/channel/UCLr6Q6RJ95nQ9W9XOCY7APg/
- https://t.me/Doninturflot_com

Внимание!

Представленная в документе информация актуальна на дату: 17 июля 2025 года. Более актуальная информация всегда доступна на нашем сайте на странице круиза по ссылке:

https://doninturflot.com/catalog/cruises-from-moscow/2340372/