Круиз

Москва – Пермь – Москва

Теплоход: «Сергей Дягилев» Комфорт

16 дней/15 ночей, 03.08.2025 – 18.08.2025

Москва – Углич – Ярославль – Нижний Новгород – Свияжск/Казань – Елабуга – Чайковский – Пермь – Чайковский – Чистополь – Казань – Чебоксары – Чкаловск – Плес – Мышкин – Москва

Теплоход

«Сергей Дягилев» Комфорт

Классический четырёхпалубный лайнер спущен на воду в Германии в 1984 году. Как и все корабли проекта 302, теплоход «Сергей Дягилев» относится к классу «река –- море» и может ходить в том числе по озёрам России почти в любую погоду, при высоте волн до 2,5 м. За безопасную навигацию отвечают современные системы, установленные в 2014 году, и опытный капитан.
Во время реконструкции заменены отделочные материалы и мебель. Дизайн в классических бежево-коричневых тонах располагает к спокойному отдыху. Полы застелены уютными коврами, в баре стоят венские стулья и мягкие кресла. Стилизованная стойка ресепшен отсылает к импрессарио Сергею Дягилеву, в честь которого назван корабль, а также к зарубежному наименованию Rachmaninov Prestige.
До 2019 года судно обслуживало иностранных туристов, а теперь оно полностью к услугам россиян.

Инфраструктура и развлечения

На теплоходе «Сергей Дягилев» есть зоны для разнопланового отдыха — созерцательного, активного, гастрономического:

- В трёх барах подают алкогольные напитки, крафтовое пиво, безалкогольные коктейли и фиточай. По вечерам проходят концерты, конкурсы.
- В ресторане можно попробовать интересные блюда европейской кухни.
- На нижней палубе работает сауна.
- Верхняя палуба открыта, здесь находятся шезлонги для принятия солнечных ванн.
- Команда теплохода «Сергей Дягилев» организует для туристов познавательные лекции, мастер-классы, анимационные программы для детей.

Также на борту открыты парикмахерская, сувенирный киоск, медпункт.
Подробнее...

Номерной фонд

Теплоходу «Сергей Дягилев» присвоена категория комфорт. Лайнер может принять 216 туристов и предложить 108 кают класса люкс и стандарт. Это один из немногих круизных кораблей, где, кроме классических сьютов на 2–3 гостя, есть одноместные номера и четырёхместные для семейного отдыха. Площадь комнат — от 6 до 18,5 м^2. Стоят кровати с хорошими ортопедическими матрасами. В каютах вы обнаружите расширенный набор удобств, как в четырёхзвёздочной гостинице: сплит-системы, телевизор, судовой телефон, сейф. Обязателен индивидуальный санузел, комплект туалетных принадлежностей, фен. Во всех номерах, кроме одноместных, есть мини-холодильники. В сьютах на главной, средней и шлюпочной палубе — обзорные открывающиеся окна, на нижней палубе — иллюминаторы.

Речные круизы без переплат

Теплоход «Сергей Дягилев» принадлежит нашей компании, вы приобретаете путёвку, не переплачивая посредникам. «Донинтурфлот» постоянно проводит акции, предлагает скидки пенсионерам, сотрудникам силовых структур. В навигации этого лайнера много туров по городам Золотого кольца с отправлением из столицы. Есть также рейсы по Карелии из Санкт-Петербурга. Если затрудняетесь с выбором, позвоните менеджеру — он расскажет об особенностях разных маршрутов.

Схема палуб

ДОНИНТУРФЛОТ

Солнечная палуба

Шлюпочная палуба

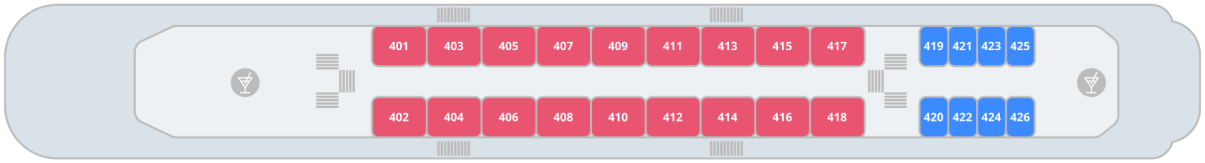

Средняя палуба

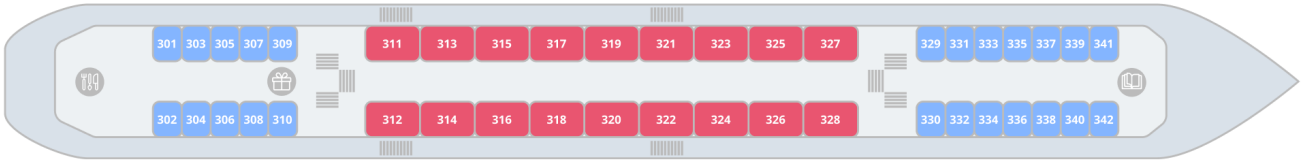

Главная палуба

Нижняя палуба

Стандарт одноместный | Стандарт двухместный | Стандарт четырехместный | Люкс двухместный+

Бар | Сувениры | Медпункт | Ресепшен | Ресторан | Сауна | Парикмахерская | Библиотека

Стандарт 1М

Уютная светлая каюта, оборудованная обзорным открывающимся окном. Рассчитана на размещение одного пассажира.
Приблизительная площадь каюты – 6 м².
Каюта оборудована одной односпальной кроватью.
Дети от года до 2-х лет размещаются бесплатно, без предоставления места и питания; дети от 2-х до 5 лет – бесплатно, без предоставления места (с оплатой питания 3000 руб./сутки).

Оснащение каюты: кондиционер/обогреватель, телевизор, сейф, внутренний телефон, фен, стеклянные стаканы для питья, щетка для одежды.
Оснащение ванной комнаты в каюте: душ, зеркало, 2 стакана, туалетные принадлежности (мыло, шампунь, гель для душа, туалетная бумага), комплект полотенец (полотенце банное большое, полотенце для рук среднее).
Сервис в каюте

- Доступ к Wifi с ограничением трафика.
- Бутилированная вода в каюту (0,5 л./чел.), единоразово, в день заезда.
- Питьевая вода в свободном доступе (кулер).
- Уборка каюты – 1 раз в день, в утреннее время.
- Смена постельного белья – 1 раз в 7 дней (в рамках круиза длиннее 7 дней).
- Смена полотенец – 1 раз в 3 дня.

Размещение

- Дети от 1 года до 2 лет без места и питания – бесплатно.
- Дети от 2 до 5 лет без места – бесплатно, с обязательной оплатой питания 3000 р. в сутки.

Люкс 2М+

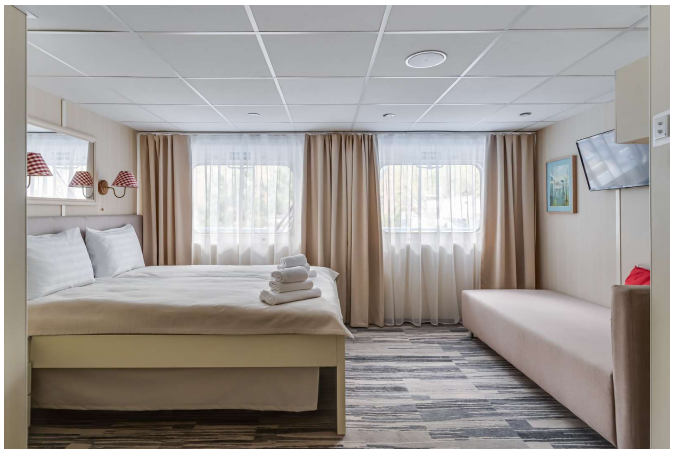

Просторная каюта с изысканным интерьером, оборудованная двумя обзорными окнами, рассчитанная на размещение двух пассажиров. Дети до 14 лет включительно бесплатно (с оплатой питания 3000 руб. в сутки).
Есть возможность размещения третьего пассажира на дополнительном месте (ребёнок до 14 лет с оплатой питания 3000 руб. в сутки или взрослый пассажир со скидкой 30% от базовой стоимости). Дополнительное место – диван.
Приблизительная площадь каюты – 18,5 м^2.
Каюта оборудована двуспальной кроватью (1600х2000 мм), которую при желании можно раздвинуть, и диваном.
Максимальное количество туристов в каюте – 3 пассажира.

Оснащение каюты: кондиционер/обогреватель, телевизор, сейф, внутренний телефон, фен, холодильник, набор посуды (тарелки, вилки, ножи, стаканы для воды), щетка для одежды, тапочки.
Оснащение ванной комнаты в каюте: душ, зеркало, 2 стакана, туалетные принадлежности (мыло, шампунь, гель для душа, туалетная бумага), комплект полотенец (полотенце банное большое, полотенце для рук среднее).
Сервис в каюте

- Доступ к Wifi с ограничением трафика.
- Бутилированная вода в каюту (0,5 л./чел.), единоразово, в день заезда, только на 2 основных места.
- Питьевая вода в свободном доступе (кулер).
- Один бесплатный кофе в баре в день на пассажира на основное место (может быть заменен на чай).
- Уборка каюты – 1 раз в день, в утреннее время.
- Смена постельного белья – 1 раз в 7 дней (в рамках круиза длиннее 7 дней).
- Смена полотенец – 1 раз в 3 дня.

Размещение

- Есть возможность размещения третьего пассажира на дополнительном месте (ребёнок до 14 лет включительно с оплатой питания 3000 руб. в сутки).

Особенности конструкции

- Каюты 317, 318 имеют незначительные ограничения пространства, обусловленные конструкцией теплохода (пиллерсы-колонны).

Стандарт 2М

Уютная светлая каюта, оборудованная большим обзорным открывающимся окном. Рассчитана на размещение двух пассажиров.
Приблизительная площадь каюты – 8,5 м².
Каюта оборудована двумя односпальными кроватями, которые нельзя сдвинуть.
Дети от года до 2-х лет размещаются бесплатно, без предоставления места и питания; дети от 2-х до 5 лет – бесплатно, без предоставления места (с оплатой питания 3000 руб./сутки).

Оснащение каюты: кондиционер/обогреватель, телевизор, холодильник, сейф, внутренний телефон, фен, стеклянные стаканы для питья, щетка для одежды.
Оснащение ванной комнаты в каюте: душ, зеркало, 2 стакана, туалетные принадлежности (мыло, шампунь, гель для душа, туалетная бумага), комплект полотенец (полотенце банное большое, полотенце для рук среднее).
Сервис в каюте

- Доступ к Wifi с ограничением трафика.
- Бутилированная вода в каюту (0,5 л./чел.), единоразово, в день заезда.
- Питьевая вода в свободном доступе (кулер).
- Уборка каюты – 1 раз в день, в утреннее время.
- Смена постельного белья – 1 раз в 7 дней (в рамках круиза длиннее 7 дней).
- Смена полотенец – 1 раз в 3 дня.

Размещение

- Дети от 1 года до 2 лет без места и питания – бесплатно.
- Дети от 2 до 5 лет без места – бесплатно, с обязательной оплатой питания 3000 р. в сутки.

Стандарт 4М

Просторная двухъярусная каюта, оборудованная иллюминаторами (нельзя открыть). Рассчитана на размещение до четырех пассажиров.
Приблизительная площадь каюты – 12 м².
Каюта оборудована четырьмя односпальными кроватями (две внизу, две на верхнем ярусе).
Дети от года до 2-х лет размещаются бесплатно, без предоставления места и питания; дети от 2-х до 5 лет – бесплатно, без предоставления места (с оплатой питания 3000 руб./сутки).

Оснащение каюты: кондиционер/обогреватель, телевизор, холодильник, сейф, внутренний телефон, фен, стеклянные стаканы для питья, щетка для одежды.
Оснащение ванной комнаты в каюте: душ, зеркало, 2 стакана, туалетные принадлежности (мыло, шампунь, гель для душа, туалетная бумага), комплект полотенец (полотенце банное большое, полотенце для рук среднее).
Сервис в каюте

- Доступ к Wifi с ограничением трафика.
- Бутилированная вода в каюту (0,5 л./чел.), единоразово, в день заезда.
- Питьевая вода в свободном доступе (кулер).
- Уборка каюты – 1 раз в день, в утреннее время.
- Смена постельного белья – 1 раз в 7 дней (в рамках круиза длиннее 7 дней).
- Смена полотенец – 1 раз в 3 дня.

Размещение

- Дети от 1 года до 2 лет без места и питания – бесплатно.
- Дети от 2 до 5 лет без места – бесплатно, с обязательной оплатой питания 3000 р. в сутки.

Питание

Трёхразовое сбалансированное питание в ресторане с возможностью выбора вегетарианских и низкокалорийных блюд.

Завтрак – шведский стол, обед и ужин – выборное меню.

Выборное меню: салат, первое горячее, основное горячее, десерт - два варианта блюд.
На ужин в качестве первого горячего блюда – легкий бульон.
Чай, кофе, вода (кулер) – без ограничений.
Детское меню – на обед, ужин.

Услуги

Включены в стоимость круиза

Размещение в каюте выбранной категории

- Уборка каюты – 1 раз в день, в утреннее время
- Смена постельного белья – 1 раз в 7 дней (в рамках круиза длиннее 7 дней)
- Смена полотенец – 1 раз в 3 дня
- Бутилированная вода в каюту (0,5 л/чел.), единоразово, в день заезда

Оздоровительная программа

- Фитнес-программы различной степени интенсивности, рассчитанные на любой уровень подготовки: утренняя зарядка, оздоровительная гимнастика, детская зарядка
- Фиточай (количество порций зависит от продолжительности рейса)
- Кислородный коктейль (количество порций зависит от продолжительности рейса)
- Спортивные тренажеры

Трёхразовое сбалансированное питание в ресторане
С возможностью выбора вегетарианских и низкокалорийных блюд (завтрак – шведский стол, обед и ужин – выборное меню)

- Выборное меню: салат, первое горячее, основное горячее, десерт - два варианта блюд
- На ужин в качестве первого горячего блюда – легкий бульон
- Чай, кофе, вода (кулер) – без ограничений
- Детское меню – на обед, ужин

Доступ в интернет по Wi-Fi на борту (при наличии технической возможности)
Экскурсии по маршруту, входящие в основной пакет
Анимационная программа

- Настольные и командные игры
- Интерактивные шоу-программы
- Тематические мастер-классы
- Танцевальные уроки
- Концерты и музыкальные вечера
- Творческие встречи
- Беседы и лекции
- Фильмы и мультфильмы
- Радиопередачи
- Детская анимация

За дополнительную плату

- На борту теплохода можно приобрести дополнительные экскурсии в городах по маршруту, а также в портах прибытия. Все возможные программы будут предложены круиз-директором.

- Сауна
- Обслуживание клиентов в медицинском пункте теплохода осуществляется на платной основе. Медицинское обслуживание клиентов на теплоходах круизной компании «Донинтурфлот» осуществляет московская медицинская компания «Миссадена» на основе двухстороннего договора на предоставление медицинских услуг. При наличии у пассажира/пациента полиса Тревел-страховки или ДМС-страховки, пассажир/пациент имеет право компенсировать потраченные на медицинское обслуживание средства в полном объеме, предоставив в свою страховую компанию необходимые справки и чеки, выданные судовым доктором. Неотложная помощь при состояниях, угрожающих

жизни пассажира, осуществляется бесплатно.

- Прачечная
- Бар

Справка по тарифам

Тарифы

Наименование	Скидка/ Наценка	Условие применения	
Взрослый	**0%**	Пассажиры старше 15 лет.	
Детский	**-15%**	Дети до 14 лет включительно .	
Младенцам	**-15%**	Дети от 2 до 5 лет на основных местах.	
	-100%	Дети от 1 до 2 лет без места и без питания, дети от 2 до 4 лет включительно без места с оплатой питания.	
	Одноместное размещение	**+70%**	Доплата за основное место в двухместных каютах.

Льготные скидки

Наименование	Скидка*	Условие применения
Льготная	**-10%**	Льготные категории пассажиров: • пенсионеры; • сотрудники силовых структур и члены их семей; • участники ВОВ, блокадники, многодетные семьи; • инвалиды, а также сопровождающие лица инвалидов I группы и детей-инвалидов. Предоставление копии подтверждающего документа обязательно.
Взрослым доп. «Люкс 2М+»	**-30%**	Дополнительные места взрослым в каютах «Люкс 2М+».
Взрослым верхнее место «4М»	**-30%**	Верхнее место взрослым в каютах «Стандарт 4М».
Детям верхнее место «4М»	**-50%**	Верхнее место детям до 14 лет включительно в каютах «Стандарт 4М».

Акции

Наименование	Скидка	Условие применения
«Люкс-тайм»	**-6%** **-4%**	Акция действует с 1 мая по 15 августа 2025 года: • Скидка 6% на каюты категорий «Комфорт премиум на средней палубе», «Люкс 2М+», «Двухкомнатный люкс 2М+», «Панорама Люкс 2М», «Полулюкс 2М+», «Премиум 2М», «Комфорт Премиум 2М». • Скидка 4% на каюты категорий «Стандарт», «Стандарт премиум», «Комфорт», «Комфорт премиум на главной палубе». Подробнее - см. «Люкс-тайм» – скидки от 4 до 6% на каюты!»
«Два плюс один!»	**-100%**	В каютах класса Люкс ребенок до 14 лет включительно на дополнительном месте размещается бесплатно. Подробнее - см. «Два плюс один»
«Раннее бронирование 2026»	**-11%**	При бронировании тура на 2026 год скидка по акции «Раннее бронирование» до: • 11% – до 01.09.2025 • 10% – до 01.10.2025 • 9% – до 01.11.2025 • 8% – до 01.12.2025 Подробнее - см. «Раннее бронирование 2026»

* Льготные скидки не суммируются с акционными скидками.

Маршрут и экскурсии

День 1: Москва

03.08.2025, Воскресенье Москва, Северный речной вокзал, Ленинградское шоссе, 51

НАЧАЛО КРУИЗА
17:30

Описание

Москва — столица России, город федерального значения, порт пяти морей и один из самых привлекательных в мире городов для путешествий. Ежегодно этот динамично развивающийся мегаполис с древней историей и культурным наследием мирового значения посещают миллионы туристов, чтобы воочию увидеть исторические объекты, многие из которых занесены в список Всемирного наследия ЮНЕСКО: Московский Кремль, Красная площадь, ансамбль Новодевичьего монастыря, Храм Василия Блаженного и Храм Христа Спасителя. Москва — город музеев и театров. Нельзя не упомянуть одну из самых известных древнейших московских улиц — Старый Арбат, которая притягивает москвичей и гостей столицы своей особой атмосферой. В 2020 г. Москва стала победителем международной туристской премии World Travel Awards в номинации «Лучшее туристское направление. Город».

День 2: Углич

04.08.2025, Понедельник

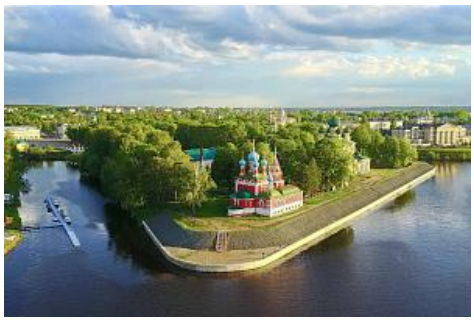

ПРИБЫТИЕ
16:30

СТОЯНКА
3 Ч. 00 МИН.

ОТПРАВЛЕНИЕ
19:30

Описание

Редкой красоты и трагической истории город Углич, основанный в 1148 г., расположен в месте, где Волга делает резкий изгиб, образуя своеобразный угол (от чего, предположительно, и получил своё название). В историческом центре Углича расположен архитектурный комплекс Угличского Кремля, включающий Палаты удельных князей, здание бывшей городской думы, Спасо-Преображенский собор, колокольню и церковь царевича Димитрия на крови. В конце 16-ого столетия Мария Нагая, седьмая жена Ивана Грозного, жила в почетном изгнании в Кремле в Угличе. Здесь во время прогулки по саду царевич Дмитрий встретил свою смерть. Позднее, в конце 17 века, в ознаменование этой трагедии здесь была построена церковь. Углич включен в состав туристических маршрутов «Золотого кольца» России. Сегодня город известен своими уникальными моделями часов, минеральной водой, сыром и шоколадом.

Экскурсии

основной вариант

Одна пешеходная экскурсия на выбор:
• **Экскурсия в Государственный музей Кремль.** Обзорная по центру городу с посещением Церкви царевича Димитрия «на крови» - увидим росписи жития и гибели Царевича, ссыльный колокол и узнаем его историю, ростовую икону царевича и Спасо-Преображенский Собор. Каждый раз при перестройке, Собор приобретал другой вид, стенопись Собора выполнена артелью крепостных мастеров, под руководством знаменитого живописца Тимофея Медведева.На территории Кремля туристы услышат концерт духовной музыки.
• **«Углич терракотовый. Углич изразцовый»**. Во время экскурсии посетим церковь царевича Димитрия «на крови», Спасо-Преображенский Собор, выставочный зал цокольного этажа Палаты удельных князей, где представлено свыше 400 экспонатов, отражающих многовековой путь развития русского изразцового искусства.
• **«История гидроэнергетики в России и Угличе»**. Рядом с Угличской ГЭС, в бывшем здании управления Волголага, разместился музей Гидроэнергетики России. На трех этажах в 11 залах не просто собрание экспонатов, повествующих об истории развития отрасли, а настоящий интерактивный центр, где нет табличек «Руками не трогать!», потому, что большинство экспонатов как раз для этого и предназначено. И каждый посетитель сможет найти здесь для себя массу интересного. Экспозиция музея повествует об этапах развития гидроэнергетики в СССР и России, о выдающихся людях профессии, а также непосредственно о российских ГЭС.

Дополнительные экскурсии:
1. Музей необычных велосипедов «Самокатъ».
2. «Забытое искусство: Вещь и шедевр». В выставочном зале представлены экспонаты интерьера и предметы быта купеческого сословия и простых горожан 19 века.
3. «Музей городского быта». «Русские удовольствия» – это коллекция одежда, шляп, старинной посуды, необычных самоваров, мебели и многое другое.
4. Музей «Озорное искусство». Игрушки народов мира – частная коллекция крупнейшего в России коллекционера, здесь представлены 2500 экспонатов из 350 стран мира.
5. «Музей истории русской водки». Здесь расскажут историю пития в России, о «водочном короле России» Петре Смирнове, о различных машинах и самогонных аппаратах, мы увидим коллекцию бутылок и различной посуды для пития от 1812 г. до наших дней.
6. «Неужто в сыре мышь сидела?». Автобусная экскурсия на территорию масло-сыродельного завода с посещением музея-производства «Сыркультпросвет» и дегустацией.

День 3: Ярославль

05.08.2025, Вторник

ПРИБЫТИЕ
08:00

СТОЯНКА
8 Ч. 00 МИН.

ОТПРАВЛЕНИЕ
16:00

Описание

Основанный в 1010 г. Ярославом Мудрым, город был крупным поселением торговцев и ремесленников. Этот красивейший русский город на Волге входит в знаменитое Золотое кольцо России и очаровывает архитектурными памятниками старины. Особый интерес представляет исторический центр города, расположенный у слияния двух рек (Волги и Которосли) и являющийся объектом Всемирного наследия ЮНЕСКО в России. «Жемчужинами» Ярославля являются церковь Ильи Пророка, Спасо-Преображенский монастырь, Свято-Введенский Толгский женский монастырь, храмовый комплекс церкви Иоанна Предтечи, церковь Михаила Архангела и Часовня Александра Невского, ставшая одним из символов города. Святыня Ярославля и Толги — чудотворная икона Толгской Божией Матери. Ярославская двухуровневая набережная протяженностью чуть более 3 км считается одной из самых красивых набережных на Волге.

Экскурсии

основной вариант

Обзорная авто-пешеходная экскурсия с посещением одного объекта на выбор – «Ярославль в прошлом и настоящем» (входит в стоимость тура, продолжительность 3 часа).
1. Художественный музей.
2. Спасо-Преображенский монастырь + выставка «Сокровища Ярославля» (располагается в Митрополичьих палатах Спасо-Преображенского монастыря).
3. Музей им В.Орлова.

Дополнительные экскурсии:
1. Музей им В.Орлова (возможно проведение с мастер классом). Пешеходная экскурсия (продолжительность 1-1,5 часа). Экскурсия по музею. Коллекция художественного фарфора, художественного и бытового серебра и чугунного художественного литья уральских заводов.
2. «Я лиру посвятил народу своему» – посещение усадьбы Н.А. Некрасова («Карабиха») (продолжительность 3 часа).
3. Ростов Великий (продолжительность 5 часов). Экскурсия по территории Кремля, Соборной площади с посещением Успенского собора. Знакомство с городом, с посещением Спасо-Яковлевского монастыря).
4. Толгский монастырь (продолжительность 3 часа).
5. Экскурсия с посещением Музея «Эмалис» и мастер-классом.

Вариант 2

Обзорная экскурсия по городу с посещением Церкви Богоявления, Николы Надеина и Художественного музея.

Маршрут и экскурсии

День 4: Нижний Новгород

06.08.2025, Среда

ПРИБЫТИЕ
15:00

СТОЯНКА
4 Ч. 00 МИН.

ОТПРАВЛЕНИЕ
19:00

Описание

Нижний Новгород, расположенный на месте слияния рек Ока и Волга, был основан в 1221 г. как город-крепость, в который стекался торговый люд с Востока, из Сибири и Туркестана. ЮНЕСКО включила Нижний Новгород с его уникальными памятниками в список 100 городов мира, представляющих мировую историческую и культурную ценность. Гордость нижегородцев — древний Нижегородский Кремль (нач. XVI в.), Печерский (1328 г.) и Благовещенский (XIII в.) монастыри, Рождественская церковь (1697 г.), Нижегородская ярмарка, Чкаловская лестница (1949 г.), пешеходная улица Большая Покровская («Нижегородский Арбат»), которая примечательна своими зданиями начала XX в. и многочисленными бронзовыми статуями.

Экскурсии

Автобусно-пешеходная экскурсия с посещением Кремля

Автобусная обзорная экскурсия по городу с посещением исторических улиц, смотровой площадки у памятника В.Чкалову, территории Нижегородского Кремля (входит в стоимость тура).

Дополнительные экскурсии (если позволяет продолжительность стоянки):
1. Дивеево. Посещение Свято-Троицкого Серафимо-Дивеевского женского монастыря, с посещением Троицкого собора, где хранятся мощи преподобного Серафима Саровского. Продолжительность 8-9 часов.
2. «Столица золотой хохломы»(Семенов). Познакомитесь со старообрядческим городом, сохранившим планировку XVIII века. Посетив предприятие «Хохломская роспись», вы узнаете как рождается удивительное искусство – пламенная хохлома, сверкающая золотом да киноварью. Продолжительность 6-7 часов.
3. Прогулка по канатной дороге Нижний Новгород – Бор – Нижний Новгород.
4. «Тайна стеклодува». Экскурсия по Нижнему Новгороду для детей и их родителей. Во время экскурсии вас ожидает увлекательное путешествие в сказочный мир. Вы своими глазами увидите, как рождается стеклянная игрушка на фабрике «Ариель». Продолжительность – 3 часа.

Маршрут и экскурсии

День 5: Свияжск, Казань

07.08.2025, Четверг

Свияжск

ПРИБЫТИЕ
13:30

СТОЯНКА
2 Ч. 00 МИН.

ОТПРАВЛЕНИЕ
15:30

Описание

Свияжск – остров-град в Зеленодольском районе Татарстана, расположен на острове при впадении Свияги в Волгу. По одной из версий, Свияжск является прототипом сказочного острова Буяна, описанного Пушкиным в «Сказке о царе Салтане». Свияжск был возведен в 1551 году и служил форпостом войск Ивана Грозного при взятии Казани. Главная островная крепость была собрана в кратчайшие сроки – всего за четыре недели. При строительстве использовались бревна, сплавленные по Волге из Углича. К слову сказать, деревянная Троицкая церковь, сохранившаяся и по сегодняшний день, была построена из той же угличской лиственницы. В середине XVI века Свияжская крепость превосходила по размерам обороняемой территории кремли Новгорода, Пскова и даже Москвы. Сегодня Свияжск – один из наиболее интересных туристических объектов Татарстана, сохранивший многочисленные памятники древнерусской архитектуры, православной культуры и истории. Наиболее внушительное культовое сооружение на острове – Собор Богоматери Всех Скорбящих Радости. Памятник имеет византийскую стилистику. Отдельно стоит упомянуть Государственный историко-архитектурный и художественный музей-заповедник «Остров-град Свияжск» – уникальный природно-ландшафтный памятник Татарстана. А ансамбль Свияжского Богородице-Успенского мужского монастыря является выдающейся историко-архитектурной ценностью Республики Татарстан, включенной в список Всемирного наследия ЮНЕСКО.

Экскурсии

Экскурсия

Посещение музея-заповедника с уникальными культовыми памятниками архитектуры: церковь Николая Чудотворца, Успения Богородицы, Собор Богоматери Всех Скорбящих Радости и единственного памятника деревянного зодчества Поволжья – Троицкая церковь.

Маршрут и экскурсии

Казань

ПРИБЫТИЕ
17:00

СТОЯНКА
4 Ч. 00 МИН.

ОТПРАВЛЕНИЕ
21:00

Описание

Казань — столица республики Татарстан, город с тысячелетней историей, столица древнего Казанского ханства, где пересекаются Восток и Запад, христианство и ислам. Белокаменный Казанский Кремль, легендарная мечеть Кул-Шариф, Благовещенский собор, дворец Президента Татарстана и падающая башня Сююмбике, Старо-Татарская слобода, первая каменная мечеть Казани — Мечеть аль-Марджани и многие другие уникальные исторические и архитектурные памятники, равно как и современные достопримечательности Казани, производят незабываемое впечатление и делают Казань одним из наиболее посещаемых туристами городов России.

Экскурсии

Обзорная автобусно-пешеходная экскурсия по городу с посещением Кремля

Обзорная автобусно-пешеходная экскурсия по городу с посещением Кремля (продолжительность 3,5 часа, входит в стоимость тура).
Автобусная обзорная экскурсия по Казани охватывает историческую часть города: протока Булака, Татарский драматический театр им. Галиаскара Камала, суконная слобода с первыми казанскими трамвайчиками, стилизованная деревенька «Туган авылым» («Родная деревня»), новый Театр Кукол, Парк 1000-летия Казани, Баскет-холл, улицы Баумана, площадь Тукая, Казанский федерального университета, площадь Свободы, городская Ратуша, Литературная улица М.Горького Крестовоздвиженская церковь, где находится Казанская Чудотворная икона Божьей Матери, возвращенная из Ватикана в Россию по завещанию Папы Римского. Пешеходная экскурсия в Казанский Кремль (знакомимся с основными достопримечательностями истории и архитектуры, расположенными на территории Кремля, заходим в мечеть Кул Шариф и Благовещенский собор).

Дополнительные экскурсии (если позволяет продолжительность стоянки):
1. Раифский Богородицкий мужской монастырь (загородная экскурсия продолжительность 3,5-4 часа). Нынешний архитектурный комплекс монастыря создавался на протяжении XVII — XIX веков и теперь включает храм Чудотворной иконы Грузинской Божьей Матери, самую маленькую в Европе церковь во имя мучениц Веры, Надежды, Любови и матери их Софии, Троицкий собор, Церковь во имя Святых Отцов, в Синае и Раифе убиенных.
2. «Музей самогона». Единственный в России «музей самогона» покажет Вам в редких экспонатах старинную, всемирно известную народную культуру. Вы ощутите вкус истории на дегустации.
3. «Казань вечерняя» (продолжительность 2 часа). Экскурсия по маршруту Речной вокзал – набережная – комплекс «Туган авылым» («Родная деревня») – пл. Свободы – набережная р. Казанки – мост Миллениум – ЧАША – Ленинская дамба (северная панорама Кремля) – ж/д вокзал – Речной вокзал.

День 6: Елабуга

08.08.2025, Пятница

ПРИБЫТИЕ
13:00

СТОЯНКА
4 Ч. 00 МИН.

ОТПРАВЛЕНИЕ
17:00

Описание

Елабуга — город с тысячелетней историей. Его название образовано от татарского слова «Алабуга», что в переводе означает «Пестрый бык». Своего рассвета город достиг во второй половине XIX века. Уникальная по целостности ландшафтно-пространственная организация города XIX века сочетается с большим количеством памятников истории и культуры. Елабужский историко-архитектурный и художественный музей заповедник включает свыше 200 памятников архитектуры, в том числе музей уездной медицины им. В. Бехтерева, дом-музей художника И. И. Шишкина и музей-усадьба кавалерист-девицы Надежды Дуровой.

Экскурсии

В их именах величие России+Тебе – через сто лет

Пешеходная экскурсия (продолжительность 3,5-4 часа, в стоимость тура входит одна экскурсия на выбор):
• «В их именах величие России». Обзорная экскурсия с посещением памятника археологии Елабужского городища (X-XII вв.) Посещение музеев: Дома-музея И.И.Шишкина, Музея-усадьбы Н.А.Дуровой, Музея уездной медицины им.В.М.Бехтерева.
• «Тебе – через сто лет…» (Цветаевская Елабуга): Обзорная экскурсия с посещением памятника археологии Елабужского городища (X-XII вв.). Экскурсионное посещение Литературного музея М.И.Цветаевой, музея «Дом памяти М.И.Цветаевой», музей «Портомойня».

Маршрут и экскурсии

День 7: Чайковский

09.08.2025, Суббота

ПРИБЫТИЕ
12:00

СТОЯНКА
4 Ч. 00 МИН.

ОТПРАВЛЕНИЕ
16:00

Описание

Чайковский, один из самых молодых и динамично развивающихся городов Прикамья, возник благодаря началу строительства Воткинской ГЭС на р. Кама (1954 г.). Гидроэлектростанцию назвали Воткинской — по расположенному в соседнем регионе городу Воткинску, где родился П. И. Чайковский. А город получил свое название в честь знаменитого на весь мир русского композитора П. И. Чайковского (никогда его, однако, не посещавшего). Культурно-историческое наследие города представлено в его исторических, культурных и архитектурных объектах. Среди них: церковь Георгия Победоносца, Чайковский краеведческий музей, архитектурно-этнографический комплекс «Сайгатка», Мемориал Славы в память о земляках, не вернувшихся с фронтов ВОВ, Стела «Город Чайковский», памятники П. И. Чайковскому и памятник первостроителям и созидателям города.

Экскурсии

основной вариант

Пешеходная экскурсия по городу с посещением краеведческого музея или картинной галереи на выбор:
1. Краеведческий музей. Экспозиция «История г. Чайковского от древности до наших дней» знакомит с историей заселения территории юго-запада Прикамья, строительством и развитием г.Чайковского, флорой и фауной Пермского края, познакомятся с жизнью и бытом крестьян Сайгатской волости. Благодаря работам Заслуженного художника РСФСР А.Н. Тумбасова, узнают об этапах строительства Воткинская ГЭС на р. Каме, познакомятся с деятельностью ведущих промышленных предприятий города, окунутся в атмосферу творчества знаменитого композитора П.И. Чайковского, а так же смогут прикоснуться к крышке люка космического корабля-спутника «Восток».
2. Картинная галерея. Экспозиция «Русское искусство кон. XVIII - нач. XX вв.» представляет вниманию посетителей полотна известных русских художников В.А. Тропинина, И.К. Айвазовского, И.И. Шишкина, В.Е. Маковского, Д.Д. Бурлюка, О.Э. Браза и др.

Маршрут и экскурсии

День 8: Пермь

10.08.2025, Воскресенье

ПРИБЫТИЕ
09:30

СТОЯНКА
7 Ч. 30 МИН.

ОТПРАВЛЕНИЕ
17:00

Описание

Пермь — город в Предуралье, расположенный на берегу реки Камы, был основан в 1723 г. как поселение при строительстве Егошихинского медеплавильного завода. Город занимает выгодное географическое положение, т. к. находится на пересечении Транссибирской магистрали с водным путём, который открывает выход к пяти морям. Среди достопримечательностей города: Спасо-Преображенский кафедральный собор, в котором расположена Пермская картинная галерея, Музей-диорама «Декабрьское вооружённое восстание 1905 г. в Мотовилихе», Мемориальный комплекс борцам революции 1905 г., монумент «Героям фронта и тыла», Аллея доблести и славы, а также целый ряд памятников, скульптур и арт-объектов.

Экскурсии

основная программа

Автобусная обзорная экскурсия по городу. Рассказ о прошлом и настоящем города, памятниках архитектуры и культуры, осмотр исторического центра города, знаменитые люди Перми.

Дополнительные экскурсии:
1. Музей пермских древностей – путешествие в прошлое Земли, во времена удивительных растений и загадочных животных, которых изучает наука палеонтология (продолжительность 1 час).
2. Краеведческий музей «Дом Мешкова» – музейная историческая экспозиция, «Пространство пермской истории», расположенная на втором этаже музея, освещает историю Пермского края с древнейших времен до начала XX века (продолжительность 1 час).
3. «Кунгурская ледяная пещера» (продолжительность 7 часов). Рассказ об истории Сибирского тракта. Посещение ледяной пещеры, краткая обзорная экскурсия по Кунгуру.

День 9: Чайковский

11.08.2025, Понедельник

ПРИБЫТИЕ
10:00

СТОЯНКА
5 Ч. 00 МИН.

ОТПРАВЛЕНИЕ
15:00

Описание

Чайковский, один из самых молодых и динамично развивающихся городов Прикамья, возник благодаря началу строительства Воткинской ГЭС на р. Кама (1954 г.). Гидроэлектростанцию назвали Воткинской — по расположенному в соседнем регионе городу Воткинску, где родился П. И. Чайковский. А город получил свое название в честь знаменитого на весь мир русского композитора П. И. Чайковского (никогда его, однако, не посещавшего). Культурно-историческое наследие города представлено в его исторических, культурных и архитектурных объектах. Среди них: церковь Георгия Победоносца, Чайковский краеведческий музей, архитектурно-этнографический комплекс «Сайгатка», Мемориал Славы в память о земляках, не вернувшихся с фронтов ВОВ, Стела «Город Чайковский», памятники П. И. Чайковскому и памятник первостроителям и созидателям города.

Экскурсии

на 26-08-2025

Автобусная экскурсия в АЭК «Сайгатка» «Изба крестьянина - старообрядца конца XVIII века» *
Архитектурно-этнографический комплекс «Сайгатка» расположен в черте города Чайковский, на месте старинного села Сайгатка, известного с 1646 г. В настоящее время от села сохранилась часть главной улицы и несколько переулков, а также курной дом крестьянина-старообрядца конца 18 - начала 19 веков, в котором и расположен музей. Уникальность памятника заключается в том, что он стоит на своем родном историческом месте. Изба в усадьбе построена без единого гвоздя, в доме полностью сохранен интерьер. Музей подобно машине времени унесет посетителей на 2 столетия назад, позволит ощутить дух той поры, когда люди жили натуральным хозяйством. В доме – подлиннике сотрудники музея познакомят туристов с народной культурой того периода.
* *Экскурсионная программа для компенсации экскурсии в Сарапуле*

День 10: Чистополь

12.08.2025, Вторник

ПРИБЫТИЕ
15:30

СТОЯНКА
4 Ч. 00 МИН.

ОТПРАВЛЕНИЕ
19:30

Описание

Чистополь (1781 г.) расположен на левом берегу реки Кама, в 100 км к юго-востоку от Казани. В силу своего географического положения город служит связующим звеном между Востоком и Западом республики Татарстан. В годы ВОВ Чистополь стал приютом для Союза писателей СССР. Здесь жили Б. Пастернак, М. Максимов, Н. Асеев, М. Исаковский, А. Тарковский, А. Фадеев и др. Город изобилует памятниками истории и культуры. В городе есть несколько храмов и мечетей. Особый колорит придают городу уникальные особняки XVIII—XIX вв. На домах города расположены многочисленные мемориальные доски с именами знаменитых личностей. Среди них: А. М. Бутлеров. Г. Исхаки. С. Губайдуллина. Ф. Амирхан Н. П. Лихачёв и др. Особый интерес представляет Чистопольский государственный историко-архитектурный и литературный музей-заповедник.

Экскурсии

Вариант 1

Автобусно-пешеходная экскурсия по историческому центру Чистополя с посещением музея Б. Пастернака.

Вариант 2

Автобусно-пешеходная экскурсия по историческому центру Чистополя с посещением музея истории города.

Маршрут и экскурсии

День 11: Казань

13.08.2025, Среда

ПРИБЫТИЕ
08:00

СТОЯНКА
13 Ч. 00 МИН.

ОТПРАВЛЕНИЕ
21:00

Описание

Казань — столица республики Татарстан, город с тысячелетней историей, столица древнего Казанского ханства, где пересекаются Восток и Запад, христианство и ислам. Белокаменный Казанский Кремль, легендарная мечеть Кул-Шариф, Благовещенский собор, дворец Президента Татарстана и падающая башня Сююмбике, Старо-Татарская слобода, первая каменная мечеть Казани — Мечеть аль-Марджани и многие другие уникальные исторические и архитектурные памятники, равно как и современные достопримечательности Казани, производят незабываемое впечатление и делают Казань одним из наиболее посещаемых туристами городов России.

Экскурсии

только допы на 13-08-2025 и 28-08-2025

Дополнительные экскурсии (если позволяет продолжительность стоянки):
1. Раифский Богородицкий мужской монастырь (загородная экскурсия продолжительность 3,5-4 часа). Нынешний архитектурный комплекс монастыря создавался на протяжении XVII — XIX веков и теперь включает храм Чудотворной иконы Грузинской Божьей Матери, самую маленькую в Европе церковь во имя мучениц Веры, Надежды, Любови и матери их Софии, Троицкий собор, Церковь во имя Святых Отцов, в Синае и Раифе убиенных.
2. «Музей самогона». Единственный в России «музей самогона» покажет Вам в редких экспонатах старинную, всемирно известную народную культуру. Вы ощутите вкус истории на дегустации.
3. «Казань вечерняя» (продолжительность 2 часа). Экскурсия по маршруту Речной вокзал – набережная – комплекс «Туган авылым» («Родная деревня») – пл. Свободы – набережная р. Казанки – мост Миллениум – ЧАША – Ленинская дамба (северная панорама Кремля) – ж/д вокзал – Речной вокзал.

День 12: Чебоксары

14.08.2025, Четверг

ПРИБЫТИЕ
08:00

СТОЯНКА
10 Ч. 00 МИН.

ОТПРАВЛЕНИЕ
18:00

Описание

Чебоксары — столица Чувашской Республики, город с многовековой историей, упоминаемый в письменных источниках с 1469 г. как Чебоксар. Чебоксары — это город, где русская и чувашская культуры тесно переплелись и дополняют друг друга. Жемчужиной и главной достопримечательностью города является Чебоксарский залив, по берегам которого расположен архитектурный ансамбль — театр оперы и балета, филармония, Спасо-Преображенский женский монастырь, Храм св. Иоанна Кронштадтского, Владимирская церковь. Символом города и всей Чувашской Республики является величественный Монумент Матери-покровительнице. Город славится шедеврами церковной архитектуры, знаменит своими уникальными музеями и по праву считается «культурной столицей Поволжья».

Экскурсии

Экскурсия «Чебоксары - столица Чувашии»

Обзорная автобусная экскурсия по городу «Чебоксары – столица Чувашии» (продолжительность 3 часа, входит в стоимость тура).
Автобусная обзорная экскурсия по трем районам столицы с посещением исторической части, выходами у Монумента воинской Славы, театра оперы и балета, на заливе с фонтанами, на Красной площади и бульваре купца Ефремова.

Дополнительные экскурсии (если позволяет продолжительность стоянки):
1. Загородная экскурсия «Йошкар-Ола – обзорная по городу».
2. «Чувашия – край хмеля и пива». Развлекательная программа с дегустацией национального напитка.

День 13: Чкаловск

15.08.2025, Пятница

ПРИБЫТИЕ
16:30

СТОЯНКА
4 Ч. 00 МИН.

ОТПРАВЛЕНИЕ
20:30

Описание

Чкаловск — город в Нижегородской области на правом берегу Волги. Прежнее название города, Василёва Слобода (1405 г.), связано с его основателем, князем Василием Юрьевичем, сыном Юрия Долгорукого. В 1937 г. посёлок Василёво был переименован в Чкаловск в честь родившегося здесь лётчика В. П. Чкалова, который совершил рекордный перелёт через Северный полюс в США. В городе находится Мемориальный музей, в котором представлена коллекция самолётов, связанных с лётной деятельностью В. П. Чкалова. Среди других достопримечательностей города: Мемориал Победы в ВОВ, Памятник В. Чкалову, музей скоростей, Картинная галерея имени художника А. М. Каманина. Чкаловск является родиной гипюрной строчки. Здесь находится единственная в стране фабрика горьковского гипюра.

Экскурсии

Экскурсия

Пешеходная экскурсия по мемориальной зоне города и музейному кварталу «Русские крылья» с посещением «Музея скоростей» и мемориального музея Валерия Павловича Чкалова».
Мы познакомим Вас с историческими местами, знаменитыми и малоизвестными архитектурными шедеврами, интересными событиями и героическими личностями XX столетия – Героем Советского Союза Валерием Чкаловым и Главным конструктором судов на подводных крыльях Ростиславом Алексеевым. Во время экскурсии вы познакомитесь с уникальными самолетами – АНТ-25, По-2, И-16, МИГ-15бис; а также перед вами предстанут рабочие модели судов на подводных крыльях и экранопланов – оружие 21 век.

День 14: Плёс

16.08.2025, Суббота

ПРИБЫТИЕ
08:00

СТОЯНКА
5 Ч. 00 МИН.

ОТПРАВЛЕНИЕ
13:00

Описание

Плёс — небольшой провинциальный город в Ивановской области на правом берегу Волги, одна из жемчужин Золотого кольца России. История Плёса ведет начало с 1410 г., когда московский князь Василий I велел построить здесь укрепленную таможенно-сторожевую заставу. В Плёсе сохранилось большое количество памятников архитектуры: церковь Воскресения Христова, Успенский собор, церковь Св. Варвары, торговые ряды XIX в. и др. Городок приобрел свою популярность благодаря творчеству великого русского живописца Исаака Левитана, который запечатлел красоту плёсского края на более чем двух сотнях своих картин. В Плёсе расположен единственный в России Мемориальный дом-музей И. И. Левитана. Сегодня Плёс стал центром притяжения художников и просто всех неравнодушных к пейзажным красотам Волги.

Экскурсии

Основная экскурсия

Пешеходная экскурсия по городу, самостоятельный осмотр одного музея на выбор:
1. Музей «Пейзажа»
2. «Присутственные места»
3. «Художественные промыслы Ивановского края»
В случае стоянки в Плёсе в понедельник в программу включена обзорная пешеходная экскурсия без посещения музеев. Понедельник в музее-заповеднике - выходной.

День 15: Мышкин

17.08.2025, Воскресенье

ПРИБЫТИЕ
08:00

СТОЯНКА
4 Ч. 00 МИН.

ОТПРАВЛЕНИЕ
12:00

Описание

Мышкин — уникальный уютный русский городок в Ярославской области на левом берегу Волги с особой атмосферой провинциального купеческого быта и единственным в мире музеем Мыши. Визитной карточкой города были и остаются его уникальные музеи: Комплекс «Мышкины палаты» (или Дворец Мыши), историко-этнографический комплекс под открытым небом «Музей крестьянской архитектуры малых форм», Музей техники «Мышкинский СамоходЪ», Музей валенок, Музей водки Петра Смирнова, Музей-галерея кукол и кукольной миниатюры и др. Сегодня основным направлением в развитии Мышкина является туризм.

Экскурсии

основной вариант

Пешеходная экскурсия, одна программа на выбор:
• **«К мышам на старую мельницу»**. Обзорная экскурсия по городу с посещением старинной мельницы, музея «Русские валенки», действующей кузницей и гончарной мастерской, Успенского собора.
• **«Мышиное царство».** Обзорная по городу с посещением туристического комплекса «Мышкины Палаты», музея «Русские валенки», Успенского собора.

Дополнительные экскурсии:
1. Фольклорная программа «В гости к мельнику на блины».
2. Туристический комплекс «Мышкины Палаты» (Дворец Мыши).

День 16: Москва

18.08.2025, Понедельник

ЗАВЕРШЕНИЕ КРУИЗА
13:00

Описание

Москва — столица России, город федерального значения, порт пяти морей и один из самых привлекательных в мире городов для путешествий. Ежегодно этот динамично развивающийся мегаполис с древней историей и культурным наследием мирового значения посещают миллионы туристов, чтобы воочию увидеть исторические объекты, многие из которых занесены в список Всемирного наследия ЮНЕСКО: Московский Кремль, Красная площадь, ансамбль Новодевичьего монастыря, Храм Василия Блаженного и Храм Христа Спасителя. Москва — город музеев и театров. Нельзя не упомянуть одну из самых известных древнейших московских улиц — Старый Арбат, которая притягивает москвичей и гостей столицы своей особой атмосферой. В 2020 г. Москва стала победителем международной туристской премии World Travel Awards в номинации «Лучшее туристское направление. Город».

Контакты

Круизная компания АО «Донинтурфлот»

Сайт: www.doninturflot.com

Офисы продаж:

- Ростов-на-Дону, ул. Б. Садовая 89, оф. 310, пн-пт: 10:00-18:00, сб-вс: 10:00-16:00
- Москва, ул. Алабяна, 5, ежедневно 8:30-20:30

Тел. отдела продаж:
8 (800) 555-05-33, +7 (499) 110-00-83

Тел. агентского отдела:
+7 (863) 320-10-05

E-mail: info@doninturflot.com

Следите за нами в соцсетях и мессенджерах:

- https://vk.com/doninturflot
- https://ok.ru/doninturflot
- https://dzen.ru/doninturflot
- https://www.youtube.com/channel/UCLr6Q6RJ95nQ9W9XOCY7APg/
- https://t.me/Doninturflot_com

Внимание!

Представленная в документе информация актуальна на дату: 17 августа 2025 года. Более актуальная информация всегда доступна на нашем сайте на странице круиза по ссылке:

https://doninturflot.com/catalog/cruises-from-moscow/2324236/