Круиз

Казань – Ростов-на-Дону

Теплоход: «Генерал Лавриненков» Премиум

7 дней/6 ночей, 25.09.2026 – 01.10.2026

Казань – Болгары – Самара – Саратов – Волгоград – День на воде – Старочеркасская/Ростов-на-Дону

Теплоход

«Генерал Лавриненков» Премиум

Четырёхпалубный теплоход-пансионат построен в 1990 году в Германии по проекту 302. В 2016-м судно прошло реновацию. Заменены отделочные материалы, мебель, скорректирована архитектура в сторону расширения полезной площади. Сейчас это лайнер премиум-класса с увеличенными каютами, просторными зонами для отдыха и современным дизайном. Назван в честь генерала Лавриненкова Владимира Дмитриевича — лётчика-истребителя, дважды Героя Советского Союза.

Инфраструктура и номерной фонд

На борту открыты ресторан, два бара, салон красоты, библиотека и конференц-зал, на солнечной палубе стоят лежаки для загара. Работают медпункт, сувенирный киоск и прачечная, куда можно сдать одежду во время долгого путешествия.

Теплоход готов взять на борт 182 пассажира и разместить в 91 каюте. Основу номерного фонда составляют каюты люкс и полулюкс. Это комнаты площадью 15 м^2, у каждой — выход на индивидуальный балкон. Ещё доступны расширенные номера на 30 м^2 с панорамным остеклением или каюты комфорт-класса с обзорным окном. Независимо от уровня, все номера светлые, с аккуратной мебелью и текстилем, оснащены отдельным санблоком, кондиционером, холодильником и другими удобствами.

Ранее бронирование в «Донинтурфлот»

Мы предлагаем длительные путешествия на 6 и более дней, а также ознакомительные круизы выходного дня. Забронировать номер можно через онлайн-чат или по телефону +7 (499) 110-00-83. Для оформления потребуется только паспорт для взрослого и свидетельство о рождении для ребенка.

Схема палуб

Солнечная палуба

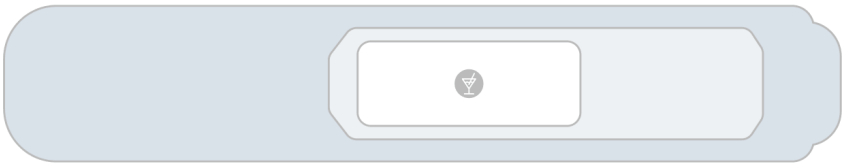

Шлюпочная палуба

Средняя палуба

Главная палуба

Панорама-Люкс 2М с балконом
Люкс 2М+ с балконом
Делюкс 2М+
Полулюкс 2М с балконом
Полулюкс 2М+ с балконом
Комфорт Премиум 2М
% Каюта с дисконтом

Бар
Сувениры
Медпункт
Ресепшен
Ресторан
Парикмахерская

Комфорт Премиум 2М

Уютная светлая каюта с изысканным интерьером, обзорным окном, рассчитанная на размещение до двух пассажиров.
Приблизительная площадь каюты – 13 м^2.
Все каюты оборудованы двуспальной кроватью (1600х2000 мм), которую при желании можно раздвинуть, за исключением кают 207, 208, 217 и 218.
Дети от года до 2-х лет размещаются бесплатно, без предоставления места и питания; дети от 2-х до 5 лет – бесплатно, без предоставления места (с оплатой питания 3000 руб./сутки).

Оснащение каюты: кондиционер/обогреватель, телевизор, сейф, внутренний телефон, фен, холодильник, стеклянные стаканы для питья, щетка для одежды, тапочки.
Оснащение ванной комнаты в каюте: душ, зеркало, 2 стакана, туалетные принадлежности (мыло, шампунь, гель для душа, туалетная бумага), комплект полотенец (полотенце банное большое, полотенце для рук среднее).
Сервис в каюте:

- Доступ к Wi-Fi с ограничением трафика.
- Бутилированная вода в каюту (0,5 л/чел.), ежедневное пополнение.
- Уборка каюты – 1 раз в день, в утреннее время.
- Смена постельного белья – 1 раз в 5 дней (в рамках круиза длиннее 7 дней).
- Смена полотенец – 1 раз в 2 дня.

Размещение:

- Дети от 1 года до 2 лет без места и питания – бесплатно.
- Дети от 2 до 5 лет без места – бесплатно, с обязательной оплатой питания 3000 руб. в сутки.

Полулюкс 2М с балконом

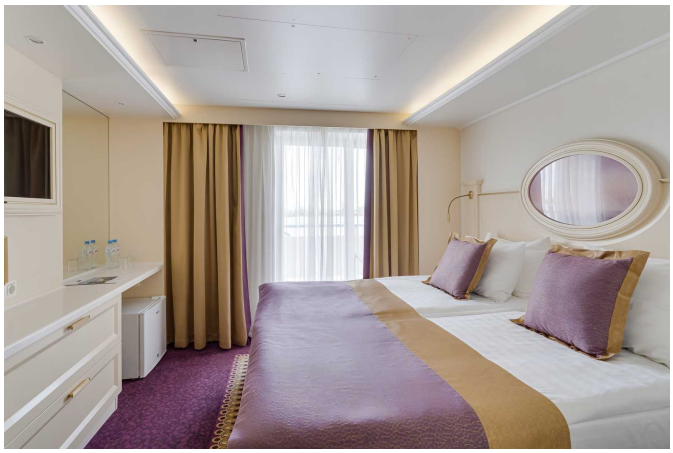

Уютная каюта с изысканным интерьером, оборудованная панорамным оконно-дверным блоком, с выходом на индивидуальный балкон, рассчитанная на размещение до двух пассажиров.
Приблизительная площадь каюты – 15 м^2.
Приблизительная площадь балкона – 6 м^2.
Каюта оборудована двуспальной кроватью (1600х2000 мм), которую при желании можно раздвинуть.
Дети от года до 2-х лет размещаются бесплатно, без предоставления места и питания; дети от 2-х до 5 лет – бесплатно, без предоставления места (с оплатой питания 3000 руб./сутки).

Оснащение каюты: кондиционер/обогреватель, телевизор, сейф, внутренний телефон, фен, холодильник, стеклянные стаканы для питья, щетка для одежды, тапочки.
Оснащение ванной комнаты в каюте: душ, зеркало, 2 стакана, туалетные принадлежности (мыло, шампунь, гель для душа в тюбиках, туалетная бумага), комплект полотенец (полотенце банное большое, полотенце для рук среднее).
Сервис в каюте:

- Доступ к Wi-Fi с ограничением трафика.
- Бутилированная вода в каюту (0,5 л/чел.), ежедневное пополнение.
- Уборка каюты – 1 раз в день, в утреннее время.
- Смена постельного белья – 1 раз в 5 дней (в рамках круиза длиннее 7 дней)
- Смена полотенец – 1 раз в 2 дня.

Размещение:

- Дети от 1 года до 2 лет без места и питания – бесплатно.
- Дети от 2 до 5 лет без места – бесплатно, с обязательной оплатой питания 3000 руб. в сутки.

Каюты с дисконтом: 403, 404, 405, 406 – повышенная вибрация в каютах при реверсных оборотах двигателя, а именно: при движении задним ходом, маневрированиях, прохождении гидроузлов и шлюзов, а также на мелководье.

Полулюкс 2М+ с балконом

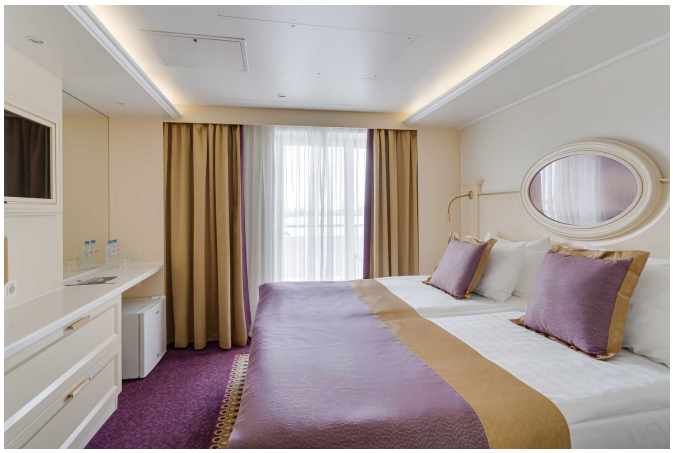

Уютная каюта с изысканным интерьером, оборудованная панорамным оконно-дверным блоком, с выходом на индивидуальный балкон, рассчитанная на размещение до двух пассажиров. Есть возможность размещения ребёнка до 14 лет включительно на доп. место – евররаскладушку, с оплатой питания 3000 руб./сутки.
Приблизительная площадь каюты – 15 м^2.
Приблизительная площадь балкона – 6 м^2.
Каюта оборудована двуспальной кроватью (1600х2000 мм), которую при желании можно раздвинуть.

Оснащение каюты: кондиционер/обогреватель, телевизор, сейф, внутренний телефон, фен, холодильник, стеклянные стаканы для питья, щетка для одежды, тапочки.
Оснащение ванной комнаты в каюте: душ, зеркало, 2 стакана, туалетные принадлежности (мыло, шампунь, гель для душа в тюбиках, туалетная бумага), комплект полотенец (полотенце банное большое, полотенце для рук среднее).
Сервис в каюте:

- Доступ к Wi-Fi с ограничением трафика.
- Бутилированная вода в каюту (0.5 л/чел), ежедневное пополнение, только на 2 основных места.
- Уборка каюты – 1 раз в день, в утреннее время.
- Смена постельного белья – 1 раз в 5 дней (в рамках круиза длиннее 7 дней).
- Смена полотенец – 1 раз в 2 дня.

Размещение в каюте

- Ребёнок до 14 лет включительно на доп. месте – евররаскладушке, с оплатой питания 3000 руб./сутки.

Люкс 2М+ с балконом

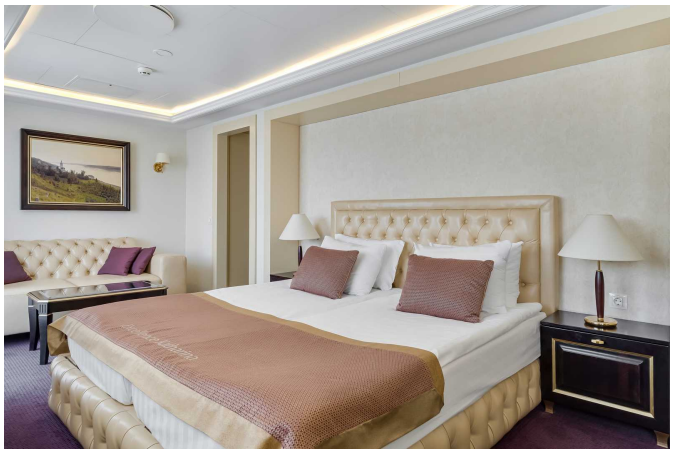

Просторная каюта с изысканным интерьером, оборудованная оконно-дверным блоком с выходом на индивидуальный балкон, рассчитанная на размещение двух пассажиров.
Есть возможность размещения третьего пассажира на дополнительном месте (ребёнок до 14 лет с оплатой питания 3000 руб. в сутки или взрослый пассажир со скидкой 30% от базовой стоимости). Дополнительное место – еврораскладушка.
Приблизительная площадь каюты – 30 м^2.
Приблизительная площадь балкона – 20 м^2.
Каюта оборудована двуспальной кроватью (1600х2000 мм), которую нельзя раздвинуть.

Оснащение каюты: кондиционер/обогреватель, телевизор, сейф, внутренний телефон, фен, холодильник, капсульная кофе-машина (по одной капсуле кофе ежедневно на основное место), набор посуды (тарелки, вилки, ножи, стаканы для воды, винные бокалы, чайная пара), щетка для одежды, тапочки, салфетки в коробке, ручка и блокнот фирменные.
Оснащение ванной комнаты в каюте: душ, зеркало, 2 стакана, туалетные принадлежности (мыло, шампунь, гель для душа, туалетная бумага), комплект полотенец (полотенце банное большое, полотенце для рук среднее), халат банный, полотенце для ног.
Сервис в каюте:

- Доступ к Wi-Fi без ограничения трафика.
- Бутилированная вода в каюту (0,5 л/чел.), ежедневное пополнение, только на 2 основных места.
- Уборка каюты – 1 раз в день, в утреннее время.
- Смена постельного белья – 1 раз в 5 дней (в рамках круиза длиннее 7 дней).
- Смена полотенец – 1 раз в 2 дня.

Размещение в каюте

- Ребёнок до 14 лет включительно на доп. месте – еврораскладушке, с оплатой питания 3000 руб./сутки.

Делюкс 2М+

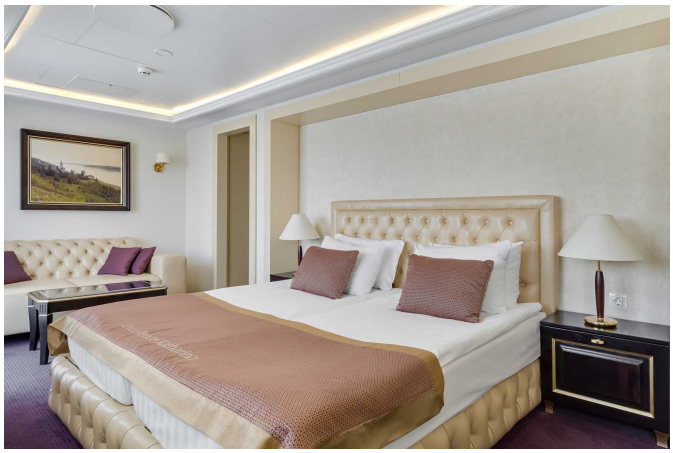

Уютная компактная каюта, оборудованная оконно-дверным блоком с выходом на индивидуальный балкон, рассчитанная на размещение двух пассажиров. Имеет украшение в виде колонны.
Есть возможность размещения третьего пассажира на дополнительном месте (ребёнок до 14 лет с оплатой питания 3000 руб. в сутки или взрослый пассажир со скидкой 30% от базовой стоимости). Дополнительное место – еврораскладушка.
Приблизительная площадь каюты – 18,6 м^2.
Приблизительная площадь балкона – 10 м^2.
Каюта оборудована двуспальной кроватью (1600х2000 мм), которую нельзя раздвинуть.

Оснащение каюты: кондиционер/обогреватель, телевизор, сейф, внутренний телефон, фен, холодильник, капсульная кофе-машина (по одной капсуле кофе ежедневно на основное место), набор посуды (тарелки, вилки, ножи, стаканы для воды, винные бокалы, чайная пара), щетка для одежды, тапочки, салфетки в коробке, ручка и блокнот фирменные.
Оснащение ванной комнаты в каюте: душ, зеркало, 2 стакана, туалетные принадлежности (мыло, шампунь, гель для душа, туалетная бумага), комплект полотенец (полотенце банное большое, полотенце для рук среднее), халат банный, полотенце для ног.
Сервис в каюте:

- Доступ к Wi-Fi без ограничения трафика.
- Бутилированная вода в каюту (0.5 л/чел), ежедневное пополнение, только на 2 основных места.
- Уборка каюты – 1 раз в день, в утреннее время.
- Смена постельного белья – 1 раз в 5 дней (в рамках круиза длиннее 7 дней).
- Смена полотенец – 1 раз в 2 дня.

Размещение в каюте

- Ребёнок до 14 лет включительно на доп. месте – еврораскладушке, с оплатой питания 3000 руб./сутки.

Панорама-Люкс 2М с балконом

Просторная каюта с изысканным интерьером, панорамным остеклением и выходом на индивидуальный балкон. Дети до 14 лет включительно бесплатно (с оплатой питания 3000 руб. в сутки).
Есть возможность размещения третьего пассажира на дополнительном месте (ребёнок до 14 лет с оплатой питания 3000 руб. в сутки или взрослый пассажир со скидкой 30% от базовой стоимости). Дополнительное место – еврораскладушка.
Приблизительная площадь каюты – 30 м^2.
Приблизительная площадь балкона – 24 м^2.
Каюта оборудована двуспальной кроватью (1600х2000 мм), которую нельзя раздвинуть.
Максимальное количество туристов в каюте – 3 пассажира.

Оснащение каюты: кондиционер/обогреватель, телевизор, сейф, внутренний телефон, фен, холодильник, капсульная кофе-машина (по одной капсуле кофе ежедневно на основное место), набор посуды (тарелки, вилки, ножи, стаканы для воды, винные бокалы, чайная пара), щетка для одежды, тапочки, халат банный, салфетки в коробке, ручка и блокнот фирменные
Оснащение ванной комнаты в каюте: душ, зеркало, 2 стакана, туалетные принадлежности (мыло, шампунь, гель для душа, туалетная бумага), комплект полотенец (полотенце банное большое, полотенце для рук среднее, полотенце для ног).
Сервис в каюте:

- Доступ к Wi-Fi без ограничения трафика.
- Приветственный набор (шампанское в ведерке со льдом, фрукты).
- Бутилированная вода в каюту (0,5 л/чел.), ежедневное пополнение.
- Уборка каюты – 1 раз в день, в утреннее время.
- Смена постельного белья – 1 раз в 5 дней (в рамках круиза длиннее 7 дней).
- Смена полотенец – 1 раз в 2 дня.

Размещение:
Есть возможность размещения третьего пассажира на дополнительном месте (еврораскладушка).

Питание

Трёхразовое сбалансированное питание в ресторане с возможностью выбора вегетарианских и низкокалорийных блюд.

Завтрак – шведский стол, обед и ужин – выборное меню.

Выборное меню из двух вариантов блюд закуски и первого, и трех вариантов основного горячего блюда и десертов.
На ужин в качестве первого горячего блюда – легкий бульон.
Чай, кофе, вода (кулер) – без ограничений.
Детское меню – на обед, ужин.

На ужин дополнительно – 1 напиток алкогольный/безалкогольный, на выбор: сок, морс, вино (белое или красное), кружка пива, рюмка водки.
Доступ к кофе-стейшн (открытие за 30 минут до начала завтрака, закрытие совпадает с окончанием ужина).

Услуги

Включены в стоимость круиза

Размещение в каюте выбранной категории

- Уборка каюты – 1 раз в день, в утреннее время
- Смена постельного белья – 1 раз в 5 дней (в рамках круиза длиннее 7 дней)
- Смена полотенец – 1 раз в 2 дня
- Бутилированная вода в каюту (0,5 л/чел.), ежедневное пополнение

Оздоровительная программа

- Фитнес-программы различной степени интенсивности, рассчитанные на любой уровень подготовки: утренняя зарядка, оздоровительная гимнастика, детская зарядка
- Фиточай (количество порций зависит от продолжительности рейса)
- Кислородный коктейль (количество порций зависит от продолжительности рейса)
- Спортивные тренажеры

Трёхразовое сбалансированное питание в ресторане
С возможностью выбора вегетарианских и низкокалорийных блюд (завтрак – шведский стол, обед и ужин – выборное меню)

- Выборное меню из двух вариантов блюд закуски и первого, и трех вариантов основного горячего блюда и десертов
- На ужин в качестве первого горячего блюда – легкий бульон
- Чай, кофе, вода (кулер) – без ограничений
- Детское меню – на обед, ужин
- На ужин дополнительно – 1 напиток алкогольный/безалкогольный, на выбор: сок, морс, вино (белое или красное), кружка пива, рюмка водки
- Доступ к Кофе-стейшн (открытие за 30 минут до начала завтрака, закрытие совпадает с окончанием ужина)

Доступ в интернет по Wi-Fi на борту (при наличии технической возможности)
Экскурсии по маршруту, входящие в основной пакет
Анимационная программа

- Настольные и командные игры
- Интерактивные шоу-программы
- Тематические мастер-классы
- Танцевальные уроки
- Концерты и музыкальные вечера
- Творческие встречи
- Беседы и лекции
- Фильмы и мультфильмы
- Радиопередачи
- Детская анимация

За дополнительную плату

- На борту теплохода можно приобрести дополнительные экскурсии в городах по маршруту, а также в портах прибытия. Все возможные программы будут предложены круиз-директором.

- Обслуживание клиентов в медицинском пункте теплохода осуществляется на платной основе. Медицинское обслуживание клиентов на теплоходах круизной компании «Донинтурфлот» осуществляет московская медицинская компания «Миссадена» на основе двухстороннего договора

на предоставление медицинских услуг. При наличии у пассажира/пациента полиса Тревел-страховки или ДМС-страховки, пассажир/пациент имеет право компенсировать потраченные на медицинское обслуживание средства в полном объеме, предоставив в свою страховую компанию необходимые справки и чеки, выданные судовым доктором. Неотложная помощь при состояниях, угрожающих жизни пассажира, осуществляется бесплатно.

- Прачечная
- Бар

Справка по тарифам

Тарифы

Наименование	Скидка/ Наценка	Условие применения	
Взрослый	**0%**	Пассажиры старше 15 лет.	
Детский	**-15%**	Дети до 14 лет включительно .	
Младенцам	**-15%**	Дети от 2 до 5 лет на основных местах.	
	-100%	Дети от 1 до 2 лет без места и без питания, дети от 2 до 4 лет включительно без места с оплатой питания.	
	Одноместное размещение	**+70%**	Доплата за основное место в двухместных каютах.

Льготные скидки

Наименование	Скидка*	Условие применения
Льготная	**-10%**	Льготные категории пассажиров: • пенсионеры; • сотрудники силовых структур и члены их семей; • участники ВОВ, блокадники, многодетные семьи; • инвалиды, а также сопровождающие лица инвалидов I группы и детей-инвалидов. Предоставление копии подтверждающего документа обязательно.
Взрослым доп. «Люкс 2М+»	**-30%**	Дополнительные места взрослым в каютах «Люкс 2М+».
Взрослым верхнее место «4М»	**-30%**	Верхнее место взрослым в каютах «Стандарт 4М».
Детям верхнее место «4М»	**-50%**	Верхнее место детям до 14 лет включительно в каютах «Стандарт 4М».

Акции

Наименование	Скидка	Условие применения
«Два плюс один!»	**-100%**	В каютах класса Люкс ребенок до 14 лет включительно на дополнительном месте размещается бесплатно. Подробнее - см. «Два плюс один»

Наименование	Скидка	Условие применения
«Раннее бронирование 2026»	**-7%**	При бронировании тура на 2026 год скидка по акции «Раннее бронирование» до: • 7% – до 31.12.2025 Подробнее - см. «Раннее бронирование 2026»

* Льготные скидки не суммируются с акционными скидками.

Маршрут и экскурсии

День 1: Казань

25.09.2026, Пятница Казань, Речной порт, ул. Девятаева, 1

НАЧАЛО КРУИЗА
20:00

Описание

Казань — столица республики Татарстан, город с тысячелетней историей, столица древнего Казанского ханства, где пересекаются Восток и Запад, христианство и ислам. Белокаменный Казанский Кремль, легендарная мечеть Кул-Шариф, Благовещенский собор, дворец Президента Татарстана и падающая башня Сююмбике, Старо-Татарская слобода, первая каменная мечеть Казани — Мечеть аль-Марджани и многие другие уникальные исторические и архитектурные памятники, равно как и современные достопримечательности Казани, производят незабываемое впечатление и делают Казань одним из наиболее посещаемых туристами городов России.

Экскурсии

Обзорная автобусно-пешеходная экскурсия по городу с посещением Кремля

Обзорная автобусно-пешеходная экскурсия по городу с посещением Кремля (продолжительность 3 часа 30 минут, входит в стоимость тура).
Автобусная обзорная экскурсия по Казани охватывает историческую часть города: протока Булака, Татарский драматический театр им. Галиаскара Камала, суконная слобода с первыми казанскими трамвайчиками, стилизованная деревенька «Туган авылым» («Родная деревня»), новый Театр Кукол, Парк 1000-летия Казани, Баскет-холл, улицы Баумана, площадь Тукая, Казанский федерального университета, площадь Свободы, городская Ратуша, Литературная улица М.Горького Крестовоздвиженская церковь, где находится Казанская Чудотворная икона Божьей Матери, возвращенная из Ватикана в Россию по завещанию Папы Римского. Пешеходная экскурсия в Казанский Кремль (знакомимся с основными достопримечательностями истории и архитектуры, расположенными на территории Кремля, заходим в мечеть Кул Шариф и Благовещенский собор).

Дополнительные экскурсии* (если позволяет продолжительность стоянки; минимальное количество участников - 20 чел.):
1. Раифский Богородицкий мужской монастырь (загородная экскурсия продолжительность 3,5-4 часа). Нынешний архитектурный комплекс монастыря создавался на протяжении XVII — XIX веков и теперь включает храм Чудотворной иконы Грузинской Божьей Матери, самую маленькую в Европе церковь во имя мучениц Веры, Надежды, Любови и матери их Софии, Троицкий собор, Церковь во имя Святых Отцов, в Синае и Раифе убиенных.
2. «Музей самогона». Единственный в России «музей самогона» покажет Вам в редких экспонатах старинную, всемирно известную народную культуру. Вы ощутите вкус истории на дегустации.
3. «Казань вечерняя» (продолжительность 2 часа). Экскурсия по маршруту Речной вокзал – набережная – комплекс «Туган авылым» («Родная деревня») – пл. Свободы – набережная р. Казанки – мост Миллениум – ЧАША – Ленинская дамба (северная панорама Кремля) – ж/д вокзал – Речной вокзал.
*** Выбор дополнительных экскурсий носит ознакомительный характер, точная информация о дополнительных экскурсиях в круизе будет представлена на борту теплохода.**

День 2: Болгар

26.09.2026, Суббота

ПРИБЫТИЕ
08:00

СТОЯНКА
5 Ч. 30 МИН.

ОТПРАВЛЕНИЕ
13:30

Описание

Город Болгар (X в.) раскинулся на месте древней столицы волжских булгар. Болгар находится на берегу Волги в 180 км от столицы Татарстана. Жители Татарстана чаще называют его Булгар или Великие Булгары. На территории города находится крупный музей-заповедник, одной из его важнейших достопримечательностей является музейно-выставочный комплекс «Памятный знак в честь принятия ислама волжскими булгарами в 922 году», в котором хранится самый большой в мире напечатанный Коран. Архитектурная жемчужина современного Болгара — комплекс Белая мечеть.

Экскурсии

основная экскурсия

Пешеходная экскурсия «Музей болгарской цивилизации» (продолжительность 2 часа 30 минут, входит в стоимость тура).
Объекты посещения:
• «Музей болгарской цивилизации» – здесь посетители познакомятся с богатой историей и культурой Волжской Булгарии со времени возникновения государства в 10 веке и до начала 15 века. В залах музея размещен подлинный археологический материал, полученный при археологических исследованиях городища.
• «Музей Корана» – памятный знак в честь принятия ислама волжскими булгарами в 922 году. В основном зале находится самая большая печатная книга в мире – Коран.
• «Соборная мечеть» – памятник архитектуры XIII в. Соборная мечеть являлась главным зданием в средневековом Болгаре, где совершали намаз, религиозные обряды, произносили азан.
• «Северный мавзолей» – мавзолей-усыпальница, памятник XIV века. Сегодня внутри памятника действует выставка булгарских эпиграфических памятников.
• «Восточный мавзолей» – памятник XIV века, наиболее полно сохранившийся памятник, среди остальных зданий булгарской архитектуры.
• «Ханский дворец» – одно из первых белокаменных зданий на территории древнего Болгара. Сохранились фундамент и небольшая часть стен.
• «Восточная палата» (Ханская баня) – памятник XIII в., одна из ранних каменных построек на городище.

Дополнительные экскурсии (если позволяет продолжительность стоянки; минимальное количество участников - 20 чел.):
1. Комплекс «Белая мечеть» + чаепитие с блинами (трансфер +экскурсия, общая продолжительность 1,5 часа). «Белая Мечеть» Белая мечеть олицетворяет символ религиозного ренессанса на болгарской земле. Она стала центром притяжения паломников и новой достопримечательностью Болгара.
2. «Болгарский тир»: стрельба из лука, фотосессия в костюмах (продолжительность 30 мин).
*** Выбор дополнительных экскурсий носит ознакомительный характер, точная информация о дополнительных экскурсиях в круизе будет представлена на борту теплохода.**

Маршрут и экскурсии

День 3: Самара

27.09.2026, Воскресенье

ПРИБЫТИЕ
08:00

СТОЯНКА
4 Ч. 00 МИН.

ОТПРАВЛЕНИЕ
12:00

Описание

Город на левом берегу реки Волги, был основан как сторожевая крепость в 1586 г. В 1935 г. город был переименован в Куйбышев. Во время Великой Отечественной войны в 1941 г. Куйбышев стал запасной столицей. С историей этого периода можно ознакомиться в музее «Бункер Сталина». В 1991 г. городу было возвращено его историческое название Самара. Среди достопримечательностей Самары, сохранившей очарование старокупеческого города, особо выделяются: здание Драматического театра им. М. Горького, Костел «Святого сердца Иисуса», особняк купца И. Клодта, Жигулевский пивоваренный завод и особняк его основателя Альфреда фон Вакано. В Самаре находятся одна из крупнейших площадей в Европе (площадь Куйбышева) и одна из самых длинных речных набережных в России. В городе установлено множество памятников, монументов и мемориалов.

Экскурсии

Обзорная автобусно-пешеходная экскурсия.

Обзорная автобусно-пешеходная экскурсия (продолжительность 2 часа 30 минут, входит в стоимость тура).
Вы попадете в атмосферу типичного купеческого города второй половины 19 века. Вам предстоит познакомиться с застройкой города, побывать в знаковых местах Самары: пл. Революции (памятник В. И.Ленину, здание Окружного суда), пл. им. В.И.Чапаева (памятник В.И.Чапаеву, Драматический театр, Дом правительства), пл. Куйбышева, крупнейшая площадь Европы. Понаблюдать панораму Волги и Жигулевских гор можно с видовой площадки пл. Славы.

Дополнительные экскурсии* (если позволяет продолжительность стоянки; минимальное количество участников - 20 чел.):
1. Музей «Бункер Сталина» – уникальное инженерное сооружение, расположенное на глубине 37 метров. Вы побываете в кабинете Сталина, зале заседаний Советского правительства. Услышите были и небылицы по-поводу возведения объекта. Предлагается дополнительно к основной.
2. «Легенды и были Жигулей», с восхождением на Царев курган, омыванием в купальне святого источника. Царев курган — это уникальный памятник природы Среднего Поволжья. Издавно было замечено, что обладает Курган способностью особым образом воздействовать на человека. Многие великие люди России (И. Репин, Ф. Шаляпин, Л. Собинов) оставили свои восторженные воспоминания о посещении Царева кургана (продолжительность 4 часа).
3. Национальная деревня «Парк Дружбы народов». Пока в парке дружбы народов 20 подворий, построенных с соблюдением всех национальных канонов. Башкирские и казахские юрты, украинская хата, белорусская хата с пуней, карельский терем с синцами и взвозом, немецкий Fachwerkhaus, узбекский уй, русская изба — каждая со своим колоритом.
*** Выбор дополнительных экскурсий носит ознакомительный характер, точная информация о дополнительных экскурсиях в круизе будет представлена на борту теплохода.**

Маршрут и экскурсии

День 4: Саратов

28.09.2026, Понедельник

ПРИБЫТИЕ
09:30

СТОЯНКА
3 Ч. 30 МИН.

ОТПРАВЛЕНИЕ
13:00

Описание

Саратов расположен на высоком правом берегу Волги. Город был основан в 1590 г. как крепость для охраны Волжского торгового пути. Саратов — это возможность «перелистать страницы» более чем 400-летней истории города, представить жизнь Саратова «изначального», увидеть Саратов «купеческий», узнать о Саратове «космическом» и узнать о Саратове «теперешнем». С вершины Соколовой горы открывается великолепная панорама города. Здесь же — на территории Парка Победы — можно увидеть выставку военной техники под открытым небом, мемориальный комплекс «Журавли», посвященный саратовцам, погибшим в годы Великой Отечественной войны, аллеи Героев и «Дней воинской славы России» и др. Саратов знаменит одним из самых длинных в Европе мостов.

Экскурсии

Обзорная автобусно-пешеходная экскурсия «Знакомьтесь, Саратов»

Обзорная автобусно-пешеходная экскурсия «Знакомьтесь, Саратов» (продолжительность 3 часа, входит в стоимость тура).
Экскурсия знакомит с основными вехами в жизни города, с его прошлым и настоящим. Вы увидите архитектурные памятники старого Саратова, познакомитесь с его старинными улочками и достопримечательностями. Вы побываете на самой старой площади города – Музейной, и на одной из молодых – пл. им. Гагарина. А также увидите обновленную Набережную Космонавтов и новый Сквер Петра I – главные панорамные площадки Саратова с видом на Волгу. В историческом центре Саратова увидите такие объекты как Театральная площадь – здание биржи, музей им. А.Н. Радищева, театр оперы и балета. Побываете на пешеходном проспект им.С.М. Кирова (ныне проспект им. Петра Столыпина) – так называемый саратовский Арбат, на котором расположено знаменитое здание консерватории, выполненное в готическом стиле.
А также Вы побываете в Парке Победы на вершине Соколовой горы. Здесь вас ждет величественный мемориал «Журавли», а также панорама города, раскинувшегося на берегах Великой реки.

Дополнительные экскурсии* (если позволяет продолжительность стоянки; минимальное количество участников - 20 чел.):
1. «Территория кофе» (пешеходная, продолжительность 1,5 часа). Объект посещения: кофейня-ростерия «Территория кофе» (дом купца Вакурова). В 2018 году стараниями кофейных энтузиастов в доме купца открылась первая в Саратове Ростерия «Территория кофе», место, в котором каждый сможет открыть для себя что-то новое в огромном кофейном мире.
2. «Лимонарий» (продолжительность 1 час). Гостям открывается невероятно занимательная картина тропической природы во всей её полноте. Здесь вы познакомитесь с самыми интересными экзотическими растениями, сможете наблюдать за их цветением, ростом и созреванием плодов.
*** Выбор дополнительных экскурсий носит ознакомительный характер, точная информация о дополнительных экскурсиях в круизе будет представлена на борту теплохода.**

Маршрут и экскурсии

День 5: Волгоград

29.09.2026, Вторник

ПРИБЫТИЕ
09:00

СТОЯНКА
4 Ч. 00 МИН.

ОТПРАВЛЕНИЕ
13:00

Описание

Царицын, Сталинград, Волгоград. «Город-герой» — свидетель многих исторических событий. История Волгограда нашла свое отражение в экспозициях и собраниях многочисленных музеев Волгограда. Ведущее место среди памятников монументального искусства, посвященных Великой Отечественной войне, по праву занимает памятник-ансамбль «Героям Сталинградской битвы» на Мамаевом Кургане. Венчает главную высоту символ Волгограда — величественный монумент «Родина-мать зовет!», входящий в число семи чудес России. Особое место занимает Государственный музей-заповедник «Сталинградская битва». Несомненно, стоит упомянуть еще один важный исторический памятник — Дом Павлова, который стал символом мужества, стойкости и героизма советских войск в Сталинградской битве.

Экскурсии

Обзорная экскурсия по городу с посещением Мамаева кургана

Обзорная автобусно-пешеходная экскурсия (продолжительность 3 часа, входит в стоимость тура). Город-герой Волгоград — это история Великой Отечественной войны и Сталинградской битвы, которая стала поворотным моментом в этой войне. Сюда приезжают, чтобы увидеть монументальные памятники и площади, места, где сохранилась память о героях и событиях тех времён.
Экскурсия начинается от Центральной набережной, с которой открывается отличный вид на Волгу. Вы увидите все знаковые достопримечательности города: нулевой километр, площадь Павших Борцов - главную площадь Волгограда, Вечный огонь и дом Павлова, где 58 дней героически держали оборону советские бойцы, руины паровой мельницы Гергардта начала XX века. Обзорная экскурсия по Волгограду продолжится на Мамаевом кургане – главной высоте России. Это место, в котором стоит побывать каждому туристу! Вы познакомитесь со всеми композициями мемориального комплекса, побываете в Зале воинской славы и увидите главный монумент Мамаева кургана – памятник Родина-мать, понаблюдаете за сменой роты почетного караула в зале воинской славы.

Дополнительные экскурсии* (если позволяет продолжительность стоянки; минимальное количество участников - 20 чел.):
1. Музей-панорама «Сталинградская Битва» (продолжительность 1 час, осмотр музея самостоятельный).
2. Пешеходная экскурсия по городу с посещением Планетария (продолжительность 2,5 часа — экскурсия по городу, 1 час — сеанс в Планетарии, 40 мин. - возвращение на причал).
3. Пешеходная экскурсия в «Музей занимательных наук Эйнштейна» (для родителей с детьми, продолжительность 2,5 часа — 1,5 ч. внутри музея).
4. Автобусная экскурсия с посещением музея-заповедника «Старая Сарепта», с проездом до Волго-Донского судоходного канала (продолжительность 5 часов).
*** Выбор дополнительных экскурсий носит ознакомительный характер, точная информация о дополнительных экскурсиях в круизе будет представлена на борту теплохода.**

Маршрут и экскурсии

День 6: День на воде

30.09.2026, Среда

Описание

Наслаждайтесь вдохновенной красотой сменяющих друг друга дивных пейзажей, любуйтесь чудесными рассветами и закатами с борта теплохода. Дышите свежим воздухом, слушайте плеск воды и крики чаек. Погрузитесь в неповторимую атмосферу круизного путешествия!

День 7: Старочеркасская, Ростов-на-Дону

01.10.2026, Четверг

Старочеркасская

ПРИБЫТИЕ
10:00

СТОЯНКА
3 Ч. 00 МИН.

ОТПРАВЛЕНИЕ
13:00

Описание

Старочеркасская — станица в Аксайском районе Ростовской области на правом берегу реки Дон в 30 км от Ростова-на-Дону. Первые упоминания о Черкасске (так назывался этот город) относятся к 1570 г. В 1644 г. Черкасск стал столицей Донского войска. В 1805 г. Черкасск стал именоваться Старочеркасском, впоследствии утратив статус города и превратившись в станицу. С историей города связаны имена крестьянского движения — Степана Разина, Кондратия Булавина и Емельяна Пугачёва. Уникальная история казачества отражена в ярких достопримечательностях станицы, среди которых: Воскресенский войсковой собор на площади Майдан, Старочеркасский историко-архивный музей-заповедник, архитектурный комплекс Атаманское подворье, остатки оборонительных бастионов XVII—XVIII вв. Ежегодно в станице Старочеркасская проводится фестивали казачьего фольклора.

Экскурсии

Пешеходная экскурсия

Пешеходная экскурсия.
На правом берегу реки Дон расположилась бывшая столица донского казачества. Здесь по торговой площади станицы Старочеркасской ходили донские атаманы Разин, Булавин, Пугачев, Ефремов и Платов. Каждый памятник и дом здесь напоминает об их храбрости и мужестве. Вы узнаете, почему казаки выбрали это место для своей столицы, зачем перенесли ее позже и еще много всего интересного. Во время экскурсии мы увидим следующие объекты.
• Воскресенский Войсковой Собор (самостоятельный осмотр) — старейший храм на Юге России. Это одна из самых ярких достопримечательностей станицы. Строительство собора велось в то время, когда возводить каменные храмы в стране было запрещено. Но с помощью императора Петра I Воскресенский войсковой собор все же появился на свет. Когда-то здесь молились русские князья и императоры. На входе висят большие кандалы, в которые был закован Степан Разин перед отправкой на казнь.
• Майдан — место сбора Войскового круга, где принимались решения о походах и начиналась «смута» Степана Разина.
• Атаманское подворье — это подворье построил атаман Данила Ефремов. На его территории находятся атаманский дворец и Донская церковь. Сейчас во дворце расположилась экспозиция историко-архитектурного музея-заповедника. Посетим экспозицию «История донского казачества» (Атаманский дворец 1-й этаж).

Маршрут и экскурсии

Ростов-на-Дону

ЗАВЕРШЕНИЕ КРУИЗА
15:30

Описание

Ростов-на-Дону – столица Донского края и Южного федерального округа, ворота Кавказа и порт пяти морей. Основанный в 1749 г. как Темерницкая таможня, позже город получил свое имя по названию построенной в 1761 г. крепости св. Димитрия Ростовского. Город быстро развивался и стал одним из крупнейших купеческих центров на Юге России. Город славится рыбным промыслом и плодородием земель. Это родина Михаила Шолохова, воспевшего красоту, достоинство и самобытность донского казачества. Культурно-историческое и архитектурное наследие города нашло отражение в его многочисленных памятниках, театрах, музеях и храмах. В столице Донского края в атмосфере культурной толерантности и дружбы живут и работают представители свыше 100 национальностей.

Контакты

Круизная компания АО «Донинтурфлот»

Сайт: www.doninturflot.com

Офисы продаж:

- Ростов-на-Дону, ул. Б. Садовая 89, оф. 310, пн-пт: 10:00-18:00, сб-вс: 10:00-16:00
- Москва, ул. Алабяна, 5, ежедневно 8:30-20:30

Тел. отдела продаж:
8 (800) 555-05-33, +7 (499) 110-00-83

Тел. агентского отдела:
+7 (863) 320-10-05

E-mail: info@doninturflot.com

Следите за нами в соцсетях и мессенджерах:

- https://vk.com/doninturflot
- https://ok.ru/doninturflot
- https://dzen.ru/doninturflot
- https://www.youtube.com/channel/UCLr6Q6RJ95nQ9W9XOCY7APg/
- https://t.me/Doninturflot_com

Внимание!

Представленная в документе информация актуальна на дату: 04 декабря 2025 года. Более актуальная информация всегда доступна на нашем сайте на странице круиза по ссылке:

https://doninturflot.com/catalog/cruises-from-kazan/2460534/