Круиз

Казань – Санкт-Петербург

Теплоход: «Волга Стар» Комфорт

Тематический круиз

7 дней/6 ночей, 12.07.2025 – 18.07.2025

Казань – Нижний Новгород/Городец – Кострома – Кузино – Вытегра – Валаам – Санкт-Петербург

Специальный гость - Яковлева Анна, актриса «Петербург -Концерта», мастер художественного слова, победитель международных фестивалей, более 30 лет работает в этом истинно русском старинном жанре. В программе литературные моноспектакли по рассказам Антона Чехова и Надежды Теффи, посвященный творчеству М. Цветаевой моноспектакль «В мирах любви неверные кометы», моноспектакль по книгам легендарного певца Федора Шаляпина «Поверьте мне…».

Теплоход

«Волга Стар» Комфорт

«Волга Стар» относится к типу теплоходов-пансионатов – то есть лайнеров с повышенным уровнем комфортности, подходящих для длительного размещения пассажиров. Судно было построено в Германии по 302 проекту и спущено на воду в 1983 году, а уже в 2010-2011 годах прошло полноценную реконструкцию и обновление интерьеров. Сейчас это современное круизное судно, которое принимает на своем борту как российских, так и иностранных туристов.
102 уютные каюты классов «стандарт», «стандарт премиум» и «люкс», оборудованные климат-контролем, телевизорами, радио, сейфами, бесплатным wi-fi и другими удобствами, способны принять 208 пассажиров. На борту гости могут найти два уютных ресторана, три бара, один из которых имеет панорамный обзор, сувенирный магазин, лаундж-зону для чтения, танцплощадку, салон красоты, сауну и открытый солярий, расположенный на солнечной палубе.

Схема палуб

ДОНИНТУРФЛОТ

Солнечная палуба

Шлюпочная палуба

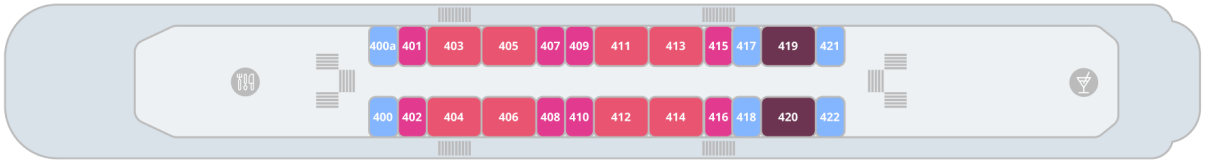

Средняя палуба

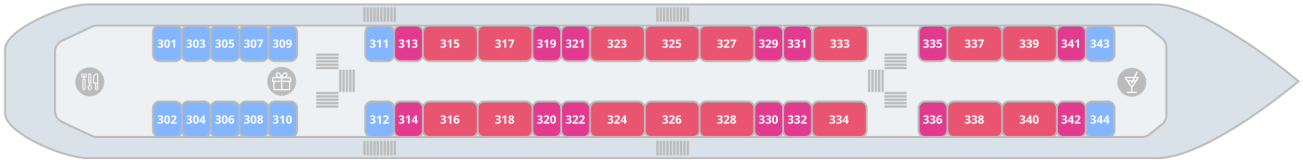

Главная палуба

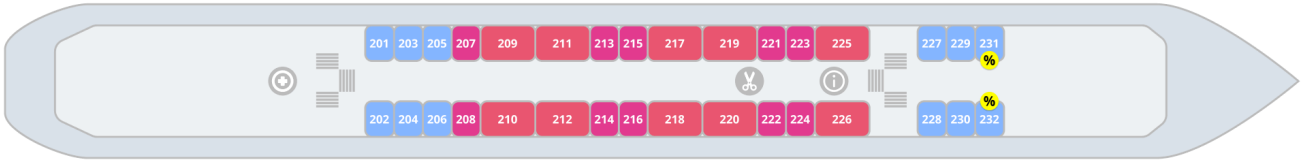

Нижняя палуба

Стандарт двухместный

Стандарт четырехместный

Стандарт Премиум двухместный

Люкс двухместный+

Люкс двухкомнатный двухместный+

% Каюта с дисконтом

Бар

Сувениры

Медпункт

Ресепшен

Ресторан

Парикмахерская

Солярий

Стандарт 2М

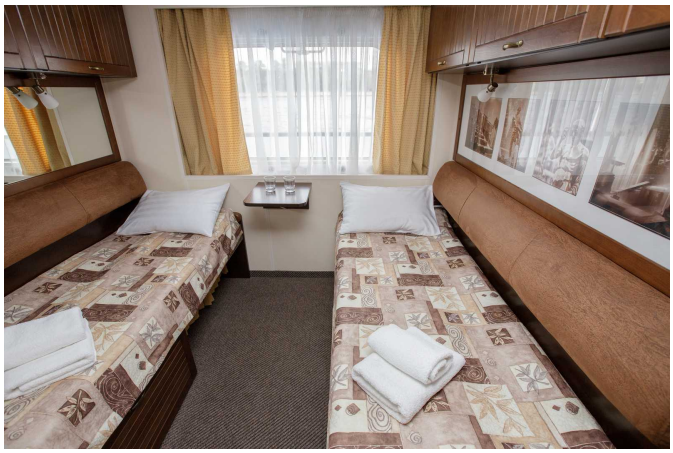

Уютная каюта, оснащенная всем необходимым для комфортного отдыха. Оборудована большим обзорным открывающимся окном. Рассчитана на размещение двух пассажиров.
Приблизительная площадь каюты – 8,5 м².
Каюта оборудована двумя односпальными кроватями, которые нельзя сдвинуть.
Дети от года до 2-х лет размещаются бесплатно, без предоставления места и питания; дети от 2-х до 5 лет – бесплатно, без предоставления места (с оплатой питания 3000 руб./сутки).

Оснащение каюты: кондиционер/обогреватель, телевизор, холодильник, сейф, внутренний телефон, фен, стеклянные стаканы для питья, щетка для одежды.
Оснащение ванной комнаты в каюте: душ, зеркало, 2 стакана, туалетные принадлежности (мыло, шампунь, гель для душа, туалетная бумага), комплект полотенец (полотенце банное большое, полотенце для рук среднее).
Сервис в каюте

- Доступ к Wifi с ограничением трафика.
- Бутилированная вода в каюту (0,5 л./чел.), единоразово, в день заезда.
- Питьевая вода в свободном доступе (кулер).
- Уборка каюты – 1 раз в день, в утреннее время.
- Смена постельного белья – 1 раз в 7 дней (в рамках круиза длиннее 7 дней).
- Смена полотенец – 1 раз в 3 дня.

Размещение

- Дети от 1 года до 2 лет без места и питания – бесплатно.
- Дети от 2 до 5 лет без места – бесплатно, с обязательной оплатой питания 3000 р. в сутки.

Каюты с дисконтом: 231, 232 – окна кают перекрыты внешним трапом, практически наполовину.

Стандарт Премиум 2М

Уютная каюта, оснащенная всем необходимым для комфортного отдыха. Оборудована большим обзорным открывающимся окном. Рассчитана на размещение двух пассажиров.
Приблизительная площадь каюты – 9,5 м².
Каюта оборудована двумя односпальными кроватями, которые нельзя сдвинуть.
Дети от года до 2-х лет размещаются бесплатно, без предоставления места и питания; дети от 2-х до 5 лет – бесплатно, без предоставления места (с оплатой питания 3000 руб./сутки).

Оснащение каюты: кондиционер/обогреватель, холодильник, телевизор, сейф, внутренний телефон, фен, стеклянные стаканы для питья, щетка для одежды.
Оснащение ванной комнаты в каюте: душ, зеркало, 2 стакана, туалетные принадлежности (мыло, шампунь, гель для душа, туалетная бумага), комплект полотенец (полотенце банное большое, полотенце для рук среднее).
Сервис в каюте

- Доступ к Wifi с ограничением трафика.
- Бутилированная вода в каюту (0,5 л./чел.), единоразово, в день заезда.
- Питьевая вода в свободном доступе (кулер).
- Уборка каюты – 1 раз в день, в утреннее время.
- Смена постельного белья – 1 раз в 7 дней (в рамках круиза длиннее 7 дней).
- Смена полотенец – 1 раз в 3 дня.

Размещение

- Дети от 1 года до 2 лет без места и питания – бесплатно.
- Дети от 2 до 5 лет без места – бесплатно, с обязательной оплатой питания 3000 р. в сутки.

Люкс 2М+

Просторная каюта, оснащенная всем необходимым для комфортного отдыха. Оборудована двумя большими обзорными открывающимися окнами. Рассчитана на размещение двух пассажиров. Дети до 14 лет включительно бесплатно (с оплатой питания 3000 руб. в сутки).
Есть возможность размещения третьего пассажира на дополнительном месте (ребёнок до 14 лет с оплатой питания 3000 руб. в сутки или взрослый пассажир со скидкой 30% от базовой стоимости). Дополнительное место – диван.
Приблизительная площадь каюты – 18,5 м^2.
Каюта оборудована двуспальной кроватью (1600х2000 мм), которую при желании можно раздвинуть, и диваном.
Максимальное количество туристов в каюте – 3 пассажира.

Оснащение каюты: кондиционер/обогреватель, телевизор, сейф, внутренний телефон, фен, холодильник, набор посуды (тарелки, вилки, ножи, стаканы для воды), щетка для одежды, тапочки.
Оснащение ванной комнаты в каюте: душ, зеркало, 2 стакана, туалетные принадлежности (мыло, шампунь, гель для душа, туалетная бумага), комплект полотенец (полотенце банное большое, полотенце для рук среднее).
Сервис в каюте

- Доступ к Wifi с ограничением трафика.
- Бутилированная вода в каюту (0,5 л./чел.), единоразово, в день заезда, только на 2 основных места.
- Питьевая вода в свободном доступе (кулер).
- Один бесплатный кофе в баре в день на пассажира на основное место (может быть заменен на чай).
- Уборка каюты – 1 раз в день, в утреннее время.
- Смена постельного белья – 1 раз в 7 дней (в рамках круиза длиннее 7 дней).
- Смена полотенец – 1 раз в 3 дня.

Размещение

- Есть возможность размещения третьего пассажира на дополнительном месте (ребёнок до 14 лет включительно с оплатой питания 3000 руб. в сутки).

Люкс двухкомнатный 2М+

Просторная двухкомнатная каюта, оснащенная всем необходимым для комфортного отдыха. Оборудована большими обзорными открывающимися окнами. Рассчитана на размещение двух пассажиров. Дети до 14 лет включительно бесплатно (с оплатой питания 3000 руб. в сутки).
Есть возможность размещения третьего пассажира на дополнительном месте (ребёнок до 14 лет с оплатой питания 3000 руб. в сутки или взрослый пассажир со скидкой 30% от базовой стоимости). Дополнительное место – диван.
Приблизительная площадь каюты – 26 м².
Каюта оборудована двуспальной кроватью (1600х2000 мм), которую нельзя раздвинуть, и диваном.

Оснащение каюты: кондиционер/обогреватель, телевизор, сейф, внутренний телефон, фен, холодильник, капсульная кофе-машина (по одной капсуле кофе ежедневно на основное место), набор посуды (тарелки, вилки, ножи, стаканы для воды, чайная пара, бокалы для вина), салфетки в коробке, халат банный, щетка для одежды, тапочки, блокнот и ручка фирменные.
Оснащение ванной комнаты в каюте: ванна, зеркало, 2 стакана, туалетные принадлежности (мыло, шампунь, гель для душа, туалетная бумага), комплект полотенец (полотенце банное большое, полотенце для рук среднее, полотенце для ног).
Сервис в каюте

- Доступ к Wifi без ограничения трафика.
- Бутилированная вода в каюту (0,5 л./чел.), единоразово, в день заезда, только на 2 основных места.
- Питьевая вода в свободном доступе (кулер).
- Уборка каюты – 1 раз в день, в утреннее время.
- Смена постельного белья – 1 раз в 7 дней (в рамках круиза длиннее 7 дней).
- Смена полотенец – 1 раз в 3 дня.

Размещение

- Есть возможность размещения третьего пассажира на дополнительном месте (ребёнок до 14 лет включительно с оплатой питания 3000 руб. в сутки).

Стандарт 4М

Просторная двухъярусная каюта, оборудованная иллюминаторами (нельзя открыть). Рассчитана на размещение до четырех пассажиров.
Приблизительная площадь каюты – 12 м².
Каюта оборудована четырьмя односпальными кроватями (две внизу, две на верхнем ярусе).
Дети от года до 2-х лет размещаются бесплатно, без предоставления места и питания; дети от 2-х до 5 лет – бесплатно, без предоставления места (с оплатой питания 3000 руб./сутки).

Оснащение каюты: кондиционер/обогреватель, телевизор, холодильник, сейф, внутренний телефон, фен, стеклянные стаканы для питья, щетка для одежды.
Оснащение ванной комнаты в каюте: душ, зеркало, 2 стакана, туалетные принадлежности (мыло, шампунь, гель для душа, туалетная бумага), комплект полотенец (полотенце банное большое, полотенце для рук среднее).
Сервис в каюте

- Доступ к Wifi с ограничением трафика.
- Бутилированная вода в каюту (0,5 л./чел.), единоразово, в день заезда.
- Питьевая вода в свободном доступе (кулер).
- Уборка каюты – 1 раз в день, в утреннее время.
- Смена постельного белья – 1 раз в 7 дней (в рамках круиза длиннее 7 дней).
- Смена полотенец – 1 раз в 3 дня.

Размещение

- Дети от 1 года до 2 лет без места и питания – бесплатно.
- Дети от 2 до 5 лет без места – бесплатно, с обязательной оплатой питания 3000 р. в сутки.

Питание

Трёхразовое сбалансированное питание в ресторане с возможностью выбора вегетарианских и низкокалорийных блюд.

Завтрак – шведский стол, обед и ужин – выборное меню.

Выборное меню: салат, первое горячее, основное горячее, десерт - два варианта блюд.
На ужин в качестве первого горячего блюда – легкий бульон.
Чай, кофе, вода (кулер) – без ограничений.
Детское меню – на обед, ужин.

Услуги

Включены в стоимость круиза

Размещение в каюте выбранной категории

- Уборка каюты – 1 раз в день, в утреннее время
- Смена постельного белья – 1 раз в 7 дней (в рамках круиза длиннее 7 дней)
- Смена полотенец – 1 раз в 3 дня
- Бутилированная вода в каюту (0,5 л/чел.), единоразово, в день заезда

Оздоровительная программа

- Фитнес-программы различной степени интенсивности, рассчитанные на любой уровень подготовки: утренняя зарядка, оздоровительная гимнастика, детская зарядка
- Фиточай (количество порций зависит от продолжительности рейса)
- Кислородный коктейль (количество порций зависит от продолжительности рейса)
- Спортивные тренажеры

Трёхразовое сбалансированное питание в ресторане
С возможностью выбора вегетарианских и низкокалорийных блюд (завтрак – шведский стол, обед и ужин – выборное меню)

- Выборное меню: салат, первое горячее, основное горячее, десерт - два варианта блюд
- На ужин в качестве первого горячего блюда – легкий бульон
- Чай, кофе, вода (кулер) – без ограничений
- Детское меню – на обед, ужин

Доступ в интернет по Wi-Fi на борту (при наличии технической возможности)
Экскурсии по маршруту, входящие в основной пакет
Анимационная программа

- Настольные и командные игры
- Интерактивные шоу-программы
- Тематические мастер-классы
- Танцевальные уроки
- Концерты и музыкальные вечера
- Творческие встречи
- Беседы и лекции
- Фильмы и мультфильмы
- Радиопередачи
- Детская анимация

За дополнительную плату

- На борту теплохода можно приобрести дополнительные экскурсии в городах по маршруту, а также в портах прибытия. Все возможные программы будут предложены круиз-директором.

- Сауна
- Обслуживание клиентов в медицинском пункте теплохода осуществляется на платной основе. Медицинское обслуживание клиентов на теплоходах круизной компании «Донинтурфлот» осуществляет московская медицинская компания «Миссадена» на основе двухстороннего договора на предоставление медицинских услуг. При наличии у пассажира/пациента полиса Тревел-страховки или ДМС-страховки, пассажир/пациент имеет право компенсировать потраченные на медицинское обслуживание средства в полном объеме, предоставив в свою страховую компанию необходимые справки и чеки, выданные судовым доктором. Неотложная помощь при состояниях, угрожающих

жизни пассажира, осуществляется бесплатно.

- Прачечная
- Бар

Справка по тарифам

Тарифы

Наименование	Скидка/ Наценка	Условие применения	
Взрослый	**0%**	Пассажиры старше 15 лет.	
Детский	**-15%**	Дети до 14 лет включительно .	
Младенцам	**-15%**	Дети от 2 до 5 лет на основных местах.	
	-100%	Дети от 1 до 2 лет без места и без питания, дети от 2 до 4 лет включительно без места с оплатой питания.	
	Одноместное размещение	**+70%**	Доплата за основное место в двухместных каютах.

Льготные скидки

Наименование	Скидка*	Условие применения
Льготная	**-10%**	Льготные категории пассажиров: • пенсионеры; • сотрудники силовых структур и члены их семей; • участники ВОВ, блокадники, многодетные семьи; • инвалиды, а также сопровождающие лица инвалидов I группы и детей-инвалидов. Предоставление копии подтверждающего документа обязательно.
Взрослым доп. «Люкс 2М+»	**-30%**	Дополнительные места взрослым в каютах «Люкс 2М+».
Взрослым верхнее место «4М»	**-30%**	Верхнее место взрослым в каютах «Стандарт 4М».
Детям верхнее место «4М»	**-50%**	Верхнее место детям до 14 лет включительно в каютах «Стандарт 4М».

Акции

Наименование	Скидка	Условие применения
«Люкс-тайм»	**-6%** **-4%**	Акция действует с 1 мая по 15 июля 2025 года: • Скидка 6% на каюты категорий «Комфорт премиум на средней палубе», «Люкс 2М+», «Двухкомнатный люкс 2М+», «Панорама Люкс 2М», «Полулюкс 2М+», «Премиум 2М», «Комфорт Премиум 2М». • Скидка 4% на каюты категорий «Стандарт», «Стандарт премиум», «Комфорт», «Комфорт премиум на главной палубе». Подробнее - см. «Люкс-тайм» – скидки от 4 до 6% на каюты!»

Наименование	Скидка	Условие применения
«Два плюс один!»	**-100%**	В каютах класса Люкс ребенок до 14 лет включительно на дополнительном месте размещается бесплатно. Подробнее - см. «Два плюс один»

* Льготные скидки не суммируются с акционными скидками.

Маршрут и экскурсии

День 1: Казань

12.07.2025, Суббота Казань, Речной порт, ул. Девятаева, 1

НАЧАЛО КРУИЗА
11:30

Описание

Казань — столица республики Татарстан, город с тысячелетней историей, столица древнего Казанского ханства, где пересекаются Восток и Запад, христианство и ислам. Белокаменный Казанский Кремль, легендарная мечеть Кул-Шариф, Благовещенский собор, дворец Президента Татарстана и падающая башня Сююмбике, Старо-Татарская слобода, первая каменная мечеть Казани — Мечеть аль-Марджани и многие другие уникальные исторические и архитектурные памятники, равно как и современные достопримечательности Казани, производят незабываемое впечатление и делают Казань одним из наиболее посещаемых туристами городов России.

День 2: Нижний Новгород, Городец

13.07.2025, Воскресенье

Нижний Новгород

ПРИБЫТИЕ
08:30

СТОЯНКА
0 Ч. 30 МИН.

ОТПРАВЛЕНИЕ
09:00

Описание

Нижний Новгород, расположенный на месте слияния рек Ока и Волга, был основан в 1221 г. как город-крепость, в который стекался торговый люд с Востока, из Сибири и Туркестана. ЮНЕСКО включила Нижний Новгород с его уникальными памятниками в список 100 городов мира, представляющих мировую историческую и культурную ценность. Гордость нижегородцев — древний Нижегородский Кремль (нач. XVI в.), Печерский (1328 г.) и Благовещенский (XIII в.) монастыри, Рождественская церковь (1697 г.), Нижегородская ярмарка, Чкаловская лестница (1949 г.), пешеходная улица Большая Покровская («Нижегородский Арбат»), которая примечательна своими зданиями начала XX в. и многочисленными бронзовыми статуями.

Экскурсии

Техническая стоянка.

Техническая стоянка, свободное время; экскурсии не предусмотрены.

Маршрут и экскурсии

Городец

ПРИБЫТИЕ
15:00

СТОЯНКА
3 Ч. 00 МИН.

ОТПРАВЛЕНИЕ
18:00

Описание

Городец — древнейший город на территории Нижегородской области на левом берегу Волги. В домах провинциального купечества причудливо переплетаются черты городской каменной архитектуры и народного деревянного зодчества. Главная достопримечательность Городца — крепостной земляной вал и ров XII—XIV вв. Городец славен художественными промыслами: резьбой по дереву, росписью. Городецкая живопись, больше известная как городецкая роспись — одно из наиболее ярких самобытных явлений в народном искусстве XIX и первой половины XX века.

Экскурсии

основной вариант

Автобусно-пешеходная, одна программа на выбор:
• Обзорная по городу с посещением музея «Терем русского самовара». Ажурная деревянная резьба украшает терем снаружи, а внутри вас приятно удивит частная коллекция - одна из крупнейших выставок в России, насчитывающая более 1000 экспонатов.
• Обзорная по городу с посещением краеведческого музея. Археологическая коллекция – одна из крупнейших в Нижегородской области. В музее хранится список XIX в. с чудотворной иконы Божией Матери Феодоровской с клеймами, повествующими о ее чудесах.

Маршрут и экскурсии

День 3: Кострома

14.07.2025, Понедельник

ПРИБЫТИЕ
08:00

СТОЯНКА
4 Ч. 00 МИН.

ОТПРАВЛЕНИЕ
12:00

Описание

Кострома — старинный русский город, основанный в 1152 г. князем Юрием Долгоруким, изобилует достопримечательностями. Центральная часть города представляет собой целостный архитектурный ансамбль конца XVIII — XIX вв. Здесь разместились Торговые ряды, Пожарная каланча (символ Костромы и Костромской области), миниатюрное здание бывшей Гауптвахты, памятники Юрию Долгорукому и Ивану Сусанину. Жемчужина Костромы — Ипатьевский монастырь Святой Троицы (1330 г.), который члены царской семьи почитали как свою фамильную святыню. Кострома входит в число городов, составляющих Золотое кольцо России.

Экскурсии

обзорная авто-пешеходная экскурсия «Кострома-колыбель династии Романовых»

Обзорная авто-пешеходная экскурсия «Кострома - колыбель династии Романовых».
Кострома входит в туристический маршрут Золотого Кольца не только из-за множества сохранившихся объектов культурного наследия. Этот город — родина Снегурочки, колыбель династии Романовых, а его история неразрывно связана с великим князем Юрием Долгоруким. В ходе экскурсии туристы увидят возрожденный Костромской Кремль (экстерьер) посетят территорию Ипатьевского монастыря и Троицкий Собор.

Дополнительные экскурсии (если позволяет продолжительность стоянки):
1. Музей деревянного зодчества «Костромская слобода» (продолжительность 1 час). Этот музей - один из старейших в России музеев под открытым небом. Он объединяет около 30 уникальных памятников деревянного зодчества Костромского края. Здесь находится самый древний деревянный храм России 16 века- церковь собора Богородицы.
2. Экскурсия в музей сыра с дегустацией (продолжительность 1 час). Сырный сомелье проведет вас по комнатам старинного особняка, расскажет интересные и необычные факты о сыре и сыроделии. В дегустационном зале под обязательный комментарий специалиста вы попробуете 5 видов сыров костромских производителей.
3. «Золотая Кострома» (продолжительность 2,5 часа, пешеходная). Туристы побывают в Демонстрационном зале Костромского ювелирного завода - ведущего и старейшего предприятия ювелирной отрасли.
4. Романовский музей. Здание музея располагается в историческом центре города, основан в 1913 г. В музее представлено «ядро» коллекции живописи из собрания Костромского музея-заповедника: шедевры таких великих мастеров как Иван Шишкин, Илья Репин, Константин и Владимир Маковские, Константин Коровин, Борис Кустодиев.
5. «Лосиная пристань» (продолжительность 3,5 часа). Автобусная экскурсия на единственную в России Сумароковскую лосеферму.

Маршрут и экскурсии

День 4: Кузино

15.07.2025, Вторник

ПРИБЫТИЕ
14:00

СТОЯНКА
3 Ч. 30 МИН.

ОТПРАВЛЕНИЕ
17:30

Описание

Круизная стоянка Кузино расположена в 15 км от с. Горицы ниже по реке Шексне и может быть альтернативой Горицам при посещении Кирилло-Белозерского монастыря, который находится в 20 км от Кузино. Этот памятник огромного художественного значения был основан в 1397 г. монахом Кириллом, пришедшим в эти места из Москвы по велению Пресвятой Богородицы. Монастырь посещали русские цари и знатные бояре с богатыми подарками. Именно сюда приезжал отец Ивана Грозного молиться о наследнике. Монастырь был не только богатейшим культурным, религиозным и просветительским центром, но и самой северной русской цитаделью, взять которую никому так и не удалось.

Экскурсии

Застава Князей Белозерских

«Застава Князей Белозерских» (историческая реконструкция усадьбы Белозерского князя 9 – 11 века).
В историческую интерактивную программу входит: встреча групп экскурсоводами в древнерусских костюмах. Ознакомительная экскурсия по территории комплекса (история великого торгового пути и история застав 10 – 11 века). Костюмированная программа в «Княжеской гриднице», костюмированная программа в «Доме викингов», мини – спектакль «Божий суд» с инсценировкой древнерусского судебного поединка (рассказ постановка в гриднице в случае плохой погоды или невозможности проведения «Божьего суда», угощение медовухой.
На территории комплекса туристы могут посетить Кузницу, Гончарную мастерскую, Бондарный домик (музей бочки) с групповым представлением и мастер классом. А также новый объект «Музей Вологодского масла, Вологодского сыра и Вологодского мороженого, и сгущенки», где узнают историю масла и сыра с древнейших времен и до наших дней. Историю мороженого на Руси и Вологодского мороженого. Узнают все про сгущенное молоко. В программу входит рассказ, показ и изготовление масла прямо при вас! (Входные билеты туристы приобретают самостоятельно).

Маршрут и экскурсии

День 5: Вытегра

16.07.2025, Среда

ПРИБЫТИЕ
12:00

СТОЯНКА
3 Ч. 00 МИН.

ОТПРАВЛЕНИЕ
15:00

Описание

Вытегра – один из старинных северных городов России и самый северный город Вологодской области. Расположен на холмистых берегах одноименной реки, в 16 км от ее впадения в Онежское озеро, на Волго-Балтийском водном пути. Река Вытегра судоходна, по ней пролегает популярный круизный маршрут, и многие туристы осматривают город уже во время путешествия по воде.Вытегорская местность богата на интересные природные и архитектурные достопримечательности. Вытегра входит в число российских городов, обладающих особо ценным историческим наследием. Целый ряд памятников архитектуры принят под государственную охрану. Гостям города будет интересно увидеть Сретенскую церковь, Воскресенский собор, Часовню Св. Исаакия Далматского, посетить Дом-музей поэта Н.А. Клюева, Музей «Водные пути Севера», Музей «Подводная лодка Б-440» (Музей боевой славы моряков), а также Музей истории спасательного дела «Наследие времен» и Краеведческий музей. Примечательным объектом современной архитектуры является строение, расположившееся на историческом месте – Вянгинской пристани. Это четырехэтажная башня-маяк, внутри которого находится отель «Wardenclyffe Volgo-Balt». По задумке создателей в облике гостиничного комплекса воплощена знаменитая башня Никола Тесла.Природные достопримечательности Вытегры и окрестностей включают Андомский геологический разрез (Андома-гора), ландшафтный заказник «Янсорский» и знаменитые Карстовые озера. Вытегру называют «портом пяти морей», поскольку город находится на главной водной магистрали Северо-Запада России – Волго-Балтийском водном пути, объединяющем в единую систему воды Балтийского, Белого, Каспийского, Азовского и Черного морей.

Экскурсии

Обзорная экскурсия

Обзорная экскурсия по г. Вытегра «Город на озерной реке». Туристы познакомятся с прошлым и настоящим небольшого провинциального города с его 200-летней историей, посетят музейную экспозицию «Подводная лодка Б-440».

Маршрут и экскурсии

День 6: Валаам

17.07.2025, Четверг

ПРИБЫТИЕ
16:30

СТОЯНКА
4 Ч. 00 МИН.

ОТПРАВЛЕНИЕ
20:30

Описание

Остров, название которого в переводе с финского означает «высокая, горная земля», является самым крупным в составе Валаамского архипелага. Пышная растительность, а также огромная акватория Ладожского озера вокруг создают впечатление райского места. Однако при всей красоте природы на острове гостей интересует, прежде всего, его историко-культурное наследие, а именно один из древнейших мужских монастырей России — Валаамский Спасо-Преображенский монастырь, комплекс которого включает в себя храмы, скиты и часовни. Каждый год тысячи туристов и паломников посещают Валаам, чтобы приобщиться к уникальной православной культуре Русского Севера.

Экскурсии

Центральная усадьба + Скиты Валаама + Скалистый берег

• При стоянке до 6 часов – включена одна экскурсия на выбор;
• При стоянке более 6 часов – две экскурсии включены в стоимость («Центральная усадьба» + одна пешеходная на выбор);
• При выборе экскурсии «Центральная усадьба» обслуживающая сторона может осуществлять трансфер на автобусе (в один конец) или на катере. Стоимость билетов на катер или трансфер на автобус оплачиваются дополнительно на борту.
«Центральная усадьба» (продолжительность 3,5 часа). Пешеходная обзорная экскурсия по Центральной усадьбе Спасо-Преображенского Валаамского мужского монастыря начинается от Монастырской бухты к подножию горы Фавор, мимо мраморной Знаменской часовни к Святым вратам обители. Пройдя Святыми вратами, гости попадают внутрь монастырского каре, архитектурный ансамбль которого включает в себя церковь Петра и Павла, Успенскую трапезную церковь – старейшую из сохранившихся на острове, церковь иконы Божией матери «Живоносный источник», Церковь Валаамской иконы Божией матери, келейные корпуса и хозяйственные постройки. Особое место уделяется посещению Спасо-Преображенского собора, где покоятся мощи святых основателей обители преподобного Сергия и Германа Валаамских Чудотворцев. На борту катера туристы прослушают экскурсию «Острова монашеского подвига».
«Скиты Валаама» (пешеходная, продолжительность 3,5 часа). Пешеходная экскурсия. Проходит по трем Валаамским скитам: Воскресенскому, Гефсиманскому и Коневскому. Воскресенский и Гефсиманский скиты с их своеобразным архитектурно-ландшафтным решением, образуют знаменитую "Валаамскую Палестину», расположенную в западной части о. Валаам, неподалеку от причала пассажирских теплоходов в Большой Никоновской бухте. В районе Игуменский озер и Коневского скита гостей ожидает другой уголок о. Валаам, именно здесь находилась пустынька отшельника Дамаскина – будущего знаменитого Валаамского игумена.
«Скалистый берег» (пешеходная, продолжительность 2,5 часа). Маршрут экскурсии проходит от причала Большой Никоновской бухты, через Гефсиманский скит, на юго-запад Валаамского архипелага в район живописного залива Скалистый берег, где в 30-х годах XX века располагались финские военный укрепления, получившие название «Никоновский форт». Экскурсия знакомит гостей с историей Валаамской обители периода Советско-финской и Второй мировой войн, а также с особенностями уникальной природы Валаама, традициями ее научного изучения, положенными при игумене Дамаскине еще в середине XIX века.

Дополнительные экскурсии (если позволяет продолжительность стоянки):
1. Трансфер на катере или автобусе.
2. «Путешествие ребят в мир растений и зверят» – экскурсия для детей (4-10 лет) с родителями, построенная в форме простых и веселых загадок.
3. «Сундучок отца Лаврентия». Экскурсия для детей (6-12 лет) с родителями.
4. «Сокровенный Валаам» – авторская экскурсия с трансферами по удаленным скитам. Продолжительность 3-5 часов.

День 7: Санкт-Петербург

18.07.2025, Пятница

ЗАВЕРШЕНИЕ КРУИЗА
08:00

Описание

Санкт-Петербург — Северная столица России, великое историко-культурное наследие которой делает ее одним из всемирно лидирующих центров культуры и туризма. Город был основан в 1703 г. первым российским императором Петром I. Исторический центр Санкт-Петербурга и дворцово-парковые ансамбли пригородов внесены в список объектов Всемирного наследия ЮНЕСКО. Санкт-Петербург по праву занимает ведущее место по несметному числу достопримечательностей, среди которых: Эрмитаж, Дворцовая площадь, башня Адмиралтейства, Исаакиевский собор, Храм Спаса на Крови, Казанский кафедральный собор, Сенатская площадь с Памятником Петру I, Смольный собор, Петропавловская крепость, Стрелка Васильевского острова, а также музеи-заповедники — Царское Село, Петергоф и Павловск, и многие другие. Важнейшей частью архитектурного облика Санкт-Петербурга являются знаменитые на весь мир разводные мосты.

Контакты

Круизная компания АО «Донинтурфлот»

Сайт: www.doninturflot.com

Офисы продаж:

- Ростов-на-Дону, ул. Б. Садовая 89, оф. 310, пн-пт: 10:00-18:00, сб-вс: 10:00-16:00
- Москва, ул. Алабяна, 5, ежедневно 8:30-20:30

Тел. отдела продаж:
8 (800) 555-05-33, +7 (499) 110-00-83

Тел. агентского отдела:
+7 (863) 320-10-05

E-mail: info@doninturflot.com

Следите за нами в соцсетях и мессенджерах:

- https://vk.com/doninturflot
- https://ok.ru/doninturflot
- https://dzen.ru/doninturflot
- https://www.youtube.com/channel/UCLr6Q6RJ95nQ9W9XOCY7APg/
- https://t.me/Doninturflot_com

Внимание!

Представленная в документе информация актуальна на дату: 17 июля 2025 года. Более актуальная информация всегда доступна на нашем сайте на странице круиза по ссылке:

https://doninturflot.com/catalog/cruises-from-kazan/2423289/