Круиз

Астрахань – Казань – Санкт-Петербург

Теплоход: «Александра (Т.Г. Шевченко)» Премиум

14 дней/13 ночей, 19.08.2025 – 01.09.2025

Астрахань – Никольское – Волгоград – Саратов – Самара – Тетюши/Болгары – Казань – Чебоксары – Нижний Новгород/Городец – Ярославль – Горицы – Кижи – Мандроги – Санкт-Петербург

Теплоход

«Александра (Т.Г. Шевченко)» Премиум

Построенный в 1991 году в Германии четырехпалубный теплоход «Т. Г. Шевченко» является единственным в России представителем проекта 302-МК – более комфортабельной и современной вариации знакомого нам проекта 302. Лайнер был полностью переоборудован и модернизирован в 2019–2020 годах с учетом последних требований круизной индустрии, и теперь он готов принять 192 пассажира, для которых на его борту подготовлено 96 полностью оборудованных двухместных кают классов «Комфорт Премиум» и «Полулюкс с балконом». А для любителей красивых видов на средней палубе подготовлены просторные «Панорама Люкс с балконом».

На борту пассажиров также ждет множество площадок для проведения досуга – от традиционного ресторана и бара с панорамным остеклением и танцполом до лектория. На солнечной палубе также предусмотрены места для загара и еще один небольшой бар.

Схема палуб

ДОНИНТУРФЛОТ

Солнечная палуба

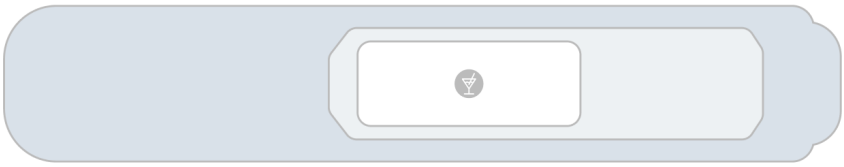

Шлюпочная палуба

Средняя палуба

Главная палуба

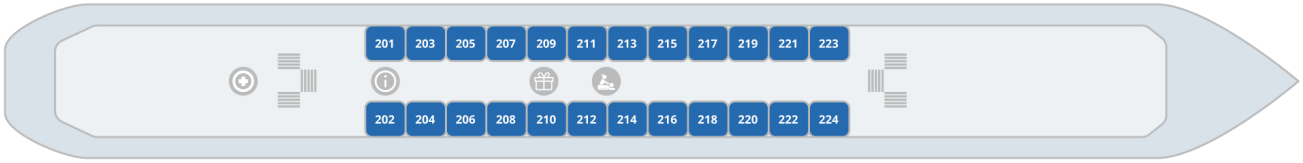

Нижняя палуба

Комфорт Премиум 2М | Полулюкс 2М с балконом | Полулюкс 2М+ с балконом | Панорама-Люкс 2М с балконом

% Каюта с дисконтом

Бар | Сувениры | Медпункт | Ресепшен | Ресторан | Спортивный клуб | Массажный салон

Полулюкс 2М с балконом

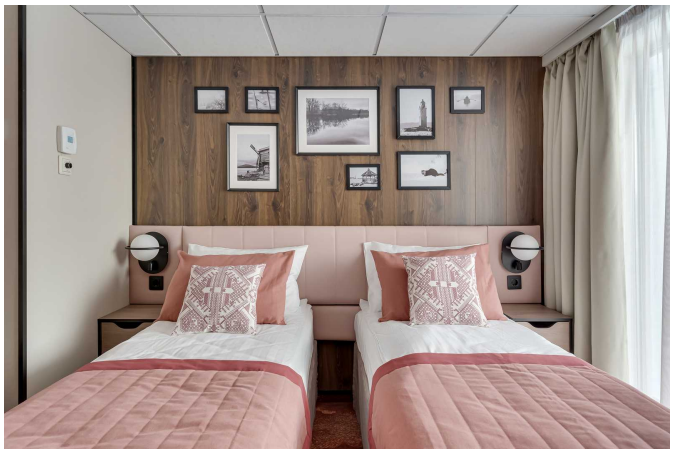

Уютная каюта с изысканным интерьером, оборудованная панорамным оконно-дверным блоком, с выходом на индивидуальный балкон, рассчитанная на размещение до двух пассажиров.
Приблизительная площадь каюты – 15 м².
Каюта оборудована двуспальной кроватью (1600х2000 мм), которую при желании можно раздвинуть.
Дети от года до 2-х лет размещаются бесплатно, без предоставления места и питания; дети от 2-х до 5 лет – бесплатно, без предоставления места (с оплатой питания 3000 руб./сутки).

Оснащение каюты: кондиционер/обогреватель, телевизор, сейф, внутренний телефон, фен, холодильник, стеклянные стаканы для питья, щетка для одежды, тапочки.

Оснащение ванной комнаты в каюте: душ, зеркало, 2 стакана, туалетные принадлежности (мыло, шампунь, гель для душа, туалетная бумага), комплект полотенец (полотенце банное большое, полотенце для рук среднее).

Сервис в каюте

- Доступ к Wi-Fi с ограничением трафика.
- Бутилированная вода в каюту (0,5 л/чел.), ежедневное пополнение.
- Уборка каюты – 1 раз в день, в утреннее время.
- Смена постельного белья – 1 раз в 5 дней (в рамках круиза длиннее 7 дней).
- Смена полотенец – 1 раз в 2 дня.

Размещение в каюте

- Дети от 1 года до 2 лет без места и питания – бесплатно.
- Дети от 2 до 5 лет без места – бесплатно, с обязательной оплатой питания 3000 руб. в сутки.

Полулюкс 2М+ с балконом

Уютная каюта с изысканным интерьером, оборудованная панорамным оконно-дверным блоком, с выходом на индивидуальный балкон, рассчитанная на размещение до двух пассажиров. Есть возможность размещения ребёнка до 14 лет включительно на доп. место – еврораскладушку, с оплатой питания 3000 руб./сутки.
Приблизительная площадь каюты – 15 м².
Каюта оборудована двуспальной кроватью (1600х2000 мм), которую при желании можно раздвинуть.

Оснащение каюты: кондиционер/обогреватель, телевизор, сейф, внутренний телефон, фен, холодильник, стеклянные стаканы для питья, щетка для одежды, тапочки.
Оснащение ванной комнаты в каюте: душ, зеркало, 2 стакана, туалетные принадлежности (мыло, шампунь, гель для душа, туалетная бумага), комплект полотенец (полотенце банное большое, полотенце для рук среднее).
Сервис в каюте

- Доступ к Wi-Fi с ограничением трафика.
- Бутилированная вода в каюту (0.5 л/чел), ежедневное пополнение, только на 2 основных места.
- Уборка каюты – 1 раз в день, в утреннее время.
- Смена постельного белья – 1 раз в 5 дней (в рамках круиза длиннее 7 дней).
- Смена полотенец – 1 раз в 2 дня.

Размещение в каюте

- Ребёнок до 14 лет включительно на доп. месте – еврораскладушке, с оплатой питания 3000 руб./сутки.

Комфорт Премиум 2М

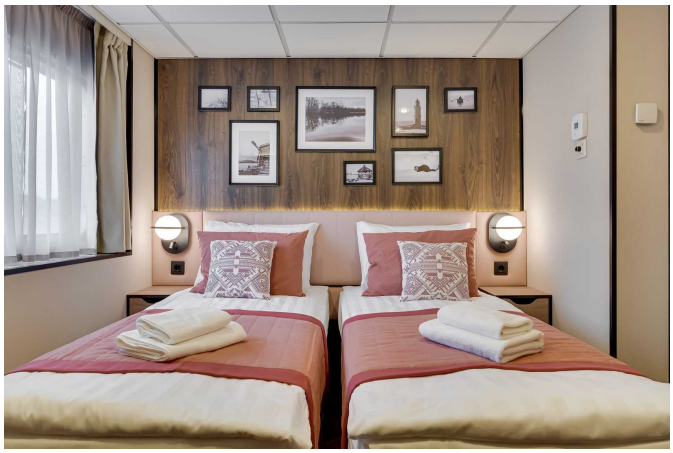

Уютная светлая каюта с изысканным интерьером, с панорамным окном (у кают 301, 302, 303 и 304 - с панорамным остеклением) и выходом на внешнюю палубу, рассчитанная на размещение до двух пассажиров.
Приблизительная площадь каюты – 15 м².
Каюта оборудована двуспальной кроватью (1600х2000 мм), которую при желании можно раздвинуть.
Дети от года до 2-х лет размещаются бесплатно, без предоставления места и питания; дети от 2-х до 5 лет – бесплатно, без предоставления места (с оплатой питания 3000 руб./сутки).

Оснащение каюты: кондиционер/обогреватель, телевизор, сейф, внутренний телефон, фен, холодильник, стеклянные стаканы для питья, щетка для одежды, тапочки.

Оснащение ванной комнаты в каюте: душ, зеркало, 2 стакана, туалетные принадлежности (мыло, шампунь, гель для душа, туалетная бумага), комплект полотенец (полотенце банное большое, полотенце для рук среднее).

Сервис в каюте

- Доступ к Wi-Fi с ограничением трафика.
- Бутилированная вода в каюту (0,5 л/чел.), ежедневное пополнение.
- Уборка каюты – 1 раз в день, в утреннее время.
- Смена постельного белья – 1 раз в 5 дней (в рамках круиза длиннее 7 дней).
- Смена полотенец – 1 раз в 2 дня.

Размещение в каюте

- Дети от 1 года до 2 лет без места и питания – бесплатно.
- Дети от 2 до 5 лет без места – бесплатно, с обязательной оплатой питания 3000 руб. в сутки.

Панорама-Люкс 2М с балконом

Просторная каюта с изысканным интерьером, панорамным остеклением и выходом на индивидуальный балкон, рассчитанная на размещение двух пассажиров. Дети до 14 лет включительно бесплатно (с оплатой питания 3000 руб. в сутки).
Есть возможность размещения третьего пассажира на дополнительном месте (ребёнок до 14 лет с оплатой питания 3000 руб. в сутки или взрослый пассажир со скидкой 30% от базовой стоимости). Дополнительное место – еврораскладушка.
Приблизительная площадь каюты – 30 м².
Каюта оборудована двуспальной кроватью (1600х2000 мм), которую нельзя раздвинуть.
Максимальное количество туристов в каюте – 3 пассажира.

Оснащение каюты: кондиционер/обогреватель, телевизор, сейф, внутренний телефон, фен, холодильник, капсульная кофе-машина (по одной капсуле кофе ежедневно на основное место), набор посуды (тарелки, вилки, ножи, стаканы для воды, винные бокалы, чайная пара) стаканы для питья, щетка для одежды, тапочки, халат банный, салфетки в коробке, ручка и блокнот.

Оснащение ванной комнаты в каюте: душ, зеркало, 2 стакана, туалетные принадлежности (мыло, шампунь, гель для душа, туалетная бумага), комплект полотенец (полотенце банное большое, полотенце для рук среднее, полотенце для ног).

Сервис в каюте

- Доступ к Wifi без ограничения трафика.
- Приветственный набор (шампанское, фрукты).
- Бутилированная вода в каюту (0,5 л/чел.), ежедневное пополнение.
- Уборка каюты – 1 раз в день, в утреннее время.
- Смена постельного белья – 1 раз в 5 дней (в рамках круиза длиннее 7 дней).
- Смена полотенец – 1 раз в 2 дня.

Размещение
Есть возможность размещения третьего пассажира на дополнительном месте (еврораскладушка).

Питание

Трёхразовое сбалансированное питание в ресторане с возможностью выбора вегетарианских и низкокалорийных блюд.

Завтрак – шведский стол, обед и ужин – выборное меню.

Выборное меню из двух вариантов блюд закуски и первого, и трех вариантов основного горячего блюда и десертов.
На ужин в качестве первого горячего блюда – легкий бульон.
Чай, кофе, вода (кулер) – без ограничений.
Детское меню – на обед, ужин.

На ужин дополнительно – 1 напиток алкогольный/безалкогольный, на выбор: сок, морс, вино (белое или красное), кружка пива, рюмка водки.
Доступ к кофе-стейшн (открытие за 30 минут до начала завтрака, закрытие совпадает с окончанием ужина).

Услуги

Включены в стоимость круиза

Размещение в каюте выбранной категории

- Уборка каюты – 1 раз в день, в утреннее время
- Смена постельного белья – 1 раз в 5 дней (в рамках круиза длиннее 7 дней)
- Смена полотенец – 1 раз в 2 дня
- Бутилированная вода в каюту (0,5 л/чел.), ежедневное пополнение

Оздоровительная программа

- Фитнес-программы различной степени интенсивности, рассчитанные на любой уровень подготовки: утренняя зарядка, оздоровительная гимнастика, детская зарядка
- Фиточай (количество порций зависит от продолжительности рейса)
- Кислородный коктейль (количество порций зависит от продолжительности рейса)
- Спортивные тренажеры

Трёхразовое сбалансированное питание в ресторане
С возможностью выбора вегетарианских и низкокалорийных блюд (завтрак – шведский стол, обед и ужин – выборное меню)

- Выборное меню из двух вариантов блюд закуски и первого, и трех вариантов основного горячего блюда и десертов
- На ужин в качестве первого горячего блюда – легкий бульон
- Чай, кофе, вода (кулер) – без ограничений
- Детское меню – на обед, ужин
- На ужин дополнительно – 1 напиток алкогольный/безалкогольный, на выбор: сок, морс, вино (белое или красное), кружка пива, рюмка водки
- Доступ к Кофе-стейшн (открытие за 30 минут до начала завтрака, закрытие совпадает с окончанием ужина)

Доступ в интернет по Wi-Fi на борту (при наличии технической возможности)
Экскурсии по маршруту, входящие в основной пакет
Анимационная программа

- Настольные и командные игры
- Интерактивные шоу-программы
- Тематические мастер-классы
- Танцевальные уроки
- Концерты и музыкальные вечера
- Творческие встречи
- Беседы и лекции
- Фильмы и мультфильмы
- Радиопередачи
- Детская анимация

За дополнительную плату

- На борту теплохода можно приобрести дополнительные экскурсии в городах по маршруту, а также в портах прибытия. Все возможные программы будут предложены круиз-директором.

- Обслуживание клиентов в медицинском пункте теплохода осуществляется на платной основе. Медицинское обслуживание клиентов на теплоходах круизной компании «Донинтурфлот» осуществляет московская медицинская компания «Миссадена» на основе двухстороннего договора

на предоставление медицинских услуг. При наличии у пассажира/пациента полиса Тревел-страховки или ДМС-страховки, пассажир/пациент имеет право компенсировать потраченные на медицинское обслуживание средства в полном объеме, предоставив в свою страховую компанию необходимые справки и чеки, выданные судовым доктором. Неотложная помощь при состояниях, угрожающих жизни пассажира, осуществляется бесплатно.

- Прачечная
- Бар

Справка по тарифам

Тарифы

Наименование	Скидка/ Наценка	Условие применения	
Взрослый	**0%**	Пассажиры старше 15 лет.	
Детский	**-15%**	Дети до 14 лет включительно .	
Младенцам	**-15%**	Дети от 2 до 5 лет на основных местах.	
	-100%	Дети от 1 до 2 лет без места и без питания, дети от 2 до 4 лет включительно без места с оплатой питания.	
	Одноместное размещение	**+70%**	Доплата за основное место в двухместных каютах.

Льготные скидки

Наименование	Скидка*	Условие применения
Льготная	**-10%**	Льготные категории пассажиров: • пенсионеры; • сотрудники силовых структур и члены их семей; • участники ВОВ, блокадники, многодетные семьи; • инвалиды, а также сопровождающие лица инвалидов I группы и детей-инвалидов. Предоставление копии подтверждающего документа обязательно.
Взрослым доп. «Люкс 2М+»	**-30%**	Дополнительные места взрослым в каютах «Люкс 2М+».
Взрослым верхнее место «4М»	**-30%**	Верхнее место взрослым в каютах «Стандарт 4М».
Детям верхнее место «4М»	**-50%**	Верхнее место детям до 14 лет включительно в каютах «Стандарт 4М».

Акции

Наименование	Скидка	Условие применения
«Люкс-тайм»	**-6%** **-4%**	Акция действует с 1 мая по 15 июля 2025 года: • Скидка 6% на каюты категорий «Комфорт премиум на средней палубе», «Люкс 2М+», «Двухкомнатный люкс 2М+», «Панорама Люкс 2М», «Полулюкс 2М+», «Премиум 2М», «Комфорт Премиум 2М». • Скидка 4% на каюты категорий «Стандарт», «Стандарт премиум», «Комфорт», «Комфорт премиум на главной палубе». Подробнее - см. «Люкс-тайм» – скидки от 4 до 6% на каюты!»

Наименование	Скидка	Условие применения
«Два плюс один!»	**-100%**	В каютах класса Люкс ребенок до 14 лет включительно на дополнительном месте размещается бесплатно. Подробнее - см. «Два плюс один»

* Льготные скидки не суммируются с акционными скидками.

Маршрут и экскурсии

День 1: Астрахань

19.08.2025, Вторник Астрахань, ул. Кремлёвская, 4

НАЧАЛО КРУИЗА
20:00

Описание

Астрахань — древний гостеприимный город. «Рыбацкая столица», «Ворота в Каспий», «Волжская Венеция» — так часто называют Астрахань. Благодаря сохранившимся многочисленным историческим зданиям — храмам, старинным особнякам, купеческим подворьям — современную Астрахань можно по праву назвать музеем под открытым небом. Его древняя история, богатые традиции и обычаи нашли отражение в таких уникальных памятниках архитектуры, как: Кремль, шатровая башня Спасо-Преображенского монастыря, Благовещенский (Новодевичий) монастырь, собор Святого равноапостольного князя Владимира, Демидовское подворье, особняк Губиных, бывшее здание Русско-Азиатского банка и многие другие. Поистине Астрахань — жемчужина Нижнего Поволжья!

День 2: Никольское

20.08.2025, Среда

ПРИБЫТИЕ
10:00

СТОЯНКА
3 Ч. 00 МИН.

ОТПРАВЛЕНИЕ
13:00

Описание

Нико́льское — село в Астраханской области, расположено на берегу Волги. Село является административным центром Никольского сельсовета и единственным населённым пунктом в его составе. В Никольском расположен храм Рождества Пресвятой Богородицы (Рождества-Богородицкая церковь), являющийся самым большим православным храмом в Поволжье. Храм построен в конце XIX века, входит в список объектов культурного наследия. В период навигации на Волге, с мая по октябрь, в селе работает причал (дебаркадер), где швартуются круизные теплоходы, следующие по Волге. В дни захода судов на причале работает большой рынок, где местные жители продают местную пищевую продукцию (овощи, фрукты, рыбу). В Никольском расположен храм Рождества Пресвятой Богородицы (Рождества-Богородицкая церковь), являющийся самым большим православным храмом в Поволжье.

Экскурсии

Зеленая стоянка

Зеленая стоянка.

Маршрут и экскурсии

День 3: Волгоград

21.08.2025, Четверг

ПРИБЫТИЕ
08:00

СТОЯНКА
4 Ч. 00 МИН.

ОТПРАВЛЕНИЕ
12:00

Описание

Царицын, Сталинград, Волгоград. «Город-герой» — свидетель многих исторических событий. История Волгограда нашла свое отражение в экспозициях и собраниях многочисленных музеев Волгограда. Ведущее место среди памятников монументального искусства, посвященных Великой Отечественной войне, по праву занимает памятник-ансамбль «Героям Сталинградской битвы» на Мамаевом Кургане. Венчает главную высоту символ Волгограда — величественный монумент «Родина-мать зовет!», входящий в число семи чудес России. Особое место занимает Государственный музей-заповедник «Сталинградская битва». Несомненно, стоит упомянуть еще один важный исторический памятник — Дом Павлова, который стал символом мужества, стойкости и героизма советских войск в Сталинградской битве.

Экскурсии

Обзорная экскурсия по городу с посещением Мамаева кургана

Обзорная автобусно-пешеходная экскурсия (входит в стоимость тура).
Город-герой Волгоград — это история Великой Отечественной войны и Сталинградской битвы, которая стала поворотным моментом в этой войне. Сюда приезжают, чтобы увидеть монументальные памятники и площади, места, где сохранилась память о героях и событиях тех времён.
Экскурсия начинается от Центральной набережной, с которой открывается отличный вид на Волгу. Вы увидите все знаковые достопримечательности города: нулевой километр, площадь Павших Борцов - главную площадь Волгограда, Вечный огонь и дом Павлова, где 58 дней героически держали оборону советские бойцы, руины паровой мельницы Гергардта начала XX века. Обзорная экскурсия по Волгограду продолжится на Мамаевом кургане – главной высоте России. Это место, в котором стоит побывать каждому туристу! Вы познакомитесь со всеми композициями мемориального комплекса, побываете в Зале воинской славы и увидите главный монумент Мамаева кургана – памятник Родина-мать, понаблюдаете за сменой роты почетного караула в зале воинской славы.

Дополнительные экскурсии (если позволяет продолжительность стоянки):
1. Музей-панорама «Сталинградская Битва» (продолжительность 1 час, осмотр музея самостоятельный).
2. Пешеходная экскурсия по городу с посещением Планетария (продолжительность 2,5 часа — экскурсия по городу, 1 час — сеанс в Планетарии, 40 мин. - возвращение на причал).
3. Пешеходная экскурсия в «Музей занимательных наук Эйнштейна» (для родителей с детьми, продолжительность 2,5 часа — 1,5 ч. внутри музея).
4. Автобусная экскурсия с посещением музея-заповедника «Старая Сарепта», с проездом до Волго-Донского судоходного канала (продолжительность 5 часов).

День 4: Саратов

22.08.2025, Пятница

ПРИБЫТИЕ
09:30

СТОЯНКА
3 Ч. 30 МИН.

ОТПРАВЛЕНИЕ
13:00

Описание

Саратов расположен на высоком правом берегу Волги. Город был основан в 1590 г. как крепость для охраны Волжского торгового пути. Саратов — это возможность «перелистать страницы» более чем 400-летней истории города, представить жизнь Саратова «изначального», увидеть Саратов «купеческий», узнать о Саратове «космическом» и узнать о Саратове «теперешнем». С вершины Соколовой горы открывается великолепная панорама города. Здесь же — на территории Парка Победы — можно увидеть выставку военной техники под открытым небом, мемориальный комплекс «Журавли», посвященный саратовцам, погибшим в годы Великой Отечественной войны, аллеи Героев и «Дней воинской славы России» и др. Саратов знаменит одним из самых длинных в Европе мостов.

Экскурсии

Обзорная автобусно-пешеходная экскурсия «Знакомьтесь, Саратов»

Обзорная автобусно-пешеходная экскурсия «Знакомьтесь, Саратов» (входит в стоимость тура). Экскурсия знакомит с основными вехами в жизни города, с его прошлым и настоящим. Вы увидите архитектурные памятники старого Саратова, познакомитесь с его старинными улочками и достопримечательностями. Вы побываете на самой старой площади города – Музейной, и на одной из молодых – пл. им. Гагарина. А также увидите обновленную Набережную Космонавтов и новый Сквер Петра I – главные панорамные площадки Саратова с видом на Волгу. В историческом центре Саратова увидите такие объекты как Театральная площадь – здание биржи, музей им. А.Н. Радищева, театр оперы и балета. Побываете на пешеходном проспект им.С.М. Кирова (ныне проспект им. Петра Столыпина) – так называемый саратовский Арбат, на котором расположено знаменитое здание консерватории, выполненное в готическом стиле.
А также Вы побываете в Парке Победы на вершине Соколовой горы. Здесь вас ждет величественный мемориал «Журавли», а также панорама города, раскинувшегося на берегах Великой реки.

Дополнительные экскурсии (если позволяет продолжительность стоянки):
1. «Территория кофе» (пешеходная, продолжительность 1,5 часа). Объект посещения: кофейня-ростерия «Территория кофе» (дом купца Вакурова). В 2018 году стараниями кофейных энтузиастов в доме купца открылась первая в Саратове Ростерия «Территория кофе», место, в котором каждый сможет открыть для себя что-то новое в огромном кофейном мире.
2. «Лимонарий» (продолжительность 1 час). Гостям открывается невероятно занимательная картина тропической природы во всей её полноте. Здесь вы познакомитесь с самыми интересными экзотическими растениями, сможете наблюдать за их цветением, ростом и созреванием плодов.

День 5: Самара

23.08.2025, Суббота

ПРИБЫТИЕ
13:00

СТОЯНКА
4 Ч. 00 МИН.

ОТПРАВЛЕНИЕ
17:00

Описание

Город на левом берегу реки Волги, был основан как сторожевая крепость в 1586 г. В 1935 г. город был переименован в Куйбышев. Во время Великой Отечественной войны в 1941 г. Куйбышев стал запасной столицей. С историей этого периода можно ознакомиться в музее «Бункер Сталина». В 1991 г. городу было возвращено его историческое название Самара. Среди достопримечательностей Самары, сохранившей очарование старокупеческого города, особо выделяются: здание Драматического театра им. М. Горького, Костел «Святого сердца Иисуса», особняк купца И. Клодта, Жигулевский пивоваренный завод и особняк его основателя Альфреда фон Вакано. В Самаре находятся одна из крупнейших площадей в Европе (площадь Куйбышева) и одна из самых длинных речных набережных в России. В городе установлено множество памятников, монументов и мемориалов.

Экскурсии

Обзорная автобусно-пешеходная экскурсия.

Обзорная автобусно-пешеходная экскурсия (входит в стоимость тура).
Вы попадете в атмосферу типичного купеческого города второй половины 19 века. Вам предстоит познакомиться с застройкой города, побывать в знаковых местах Самары: пл. Революции (памятник В. И.Ленину, здание Окружного суда), пл. им. В.И.Чапаева (памятник В.И.Чапаеву, Драматический театр, Дом правительства), пл. Куйбышева, крупнейшая площадь Европы. Понаблюдать панораму Волги и Жигулевских гор можно с видовой площадки пл. Славы.

Дополнительные экскурсии (если позволяет продолжительность стоянки):
1. Музей «Бункер Сталина» – уникальное инженерное сооружение, расположенное на глубине 37 метров. Вы побываете в кабинете Сталина, зале заседаний Советского правительства. Услышите были и небылицы по-поводу возведения объекта. Предлагается дополнительно к основной.
2. «Легенды и были Жигулей», с восхождением на Царев курган, омыванием в купальне святого источника. Царев курган — это уникальный памятник природы Среднего Поволжья. Издавно было замечено, что обладает Курган способностью особым образом воздействовать на человека. Многие великие люди России (И. Репин, Ф. Шаляпин, Л. Собинов) оставили свои восторженные воспоминания о посещении Царева кургана (продолжительность 4 часа).
3. Национальная деревня «Парк Дружбы народов». Пока в парке дружбы народов 20 подворий, построенных с соблюдением всех национальных канонов. Башкирские и казахские юрты, украинская хата, белорусская хата с пуней, карельский терем с синцами и взвозом, немецкий Fachwerkhaus, узбекский уй, русская изба — каждая со своим колоритом.

Маршрут и экскурсии

День 6: Тетюши, Болгар

24.08.2025, Воскресенье

Тетюши

ПРИБЫТИЕ
10:30

СТОЯНКА
4 Ч. 30 МИН.

ОТПРАВЛЕНИЕ
15:00

Описание

Тетюши, один из старейших городов в Республике Татарстан, расположен на западном, высоком и крутом берегу Куйбышевского водохранилища, в 140 км от Казани. По одним данным, города основан между 1574 и 1578 гг., по другим данным – между 1555 и 1557 гг. Официально же свою историю Тетюши ведут с 1578 года, когда русские воеводы после взятия Казани и падения Казанского ханства основали здесь сторожевое укрепление для защиты Поволжья. Следы Карлинской черты или «Старой Тетюшской засеки» сохраняются здесь и до настоящего времени. В Тетюшах также прекрасно сохранилась купеческая застройка: дом земского врача А.Н. Боголюбова, здание мужской и женской гимназий. В доме купца П.В. Серебрякова размещается Музей истории Тетюшского края. Особое место среди историко-архитектурных достопримечательностей занимает первое каменное здание города – Собор Казанской Божьей матери (1773 г.), разрушенный при Советской власти и восстановленный в 1990 г. В 13 км от города находится усадебный комплекс «Долгая поляна», бывшая усадьба Молоствовых. Отсюда открывается прекрасный вид на Куйбышевское водохранилище и древний город Болгар.

Экскурсии

Пешеходная экскурсия

«Кто в Тетюшах не бывал, тот и рыбы не видал!» (автобусно-пешеходная). Обзорная экскурсия по городу с интерактивно-театрализованными площадками, посещение музейно-выставочного комплекса под открытым небом по истории рыболовства- единственного в регионе по данной тематике, дегустация местного специалитета

Дополнительные экскурсии (если позволяет продолжительность стоянки):
• «Едемте в усадьбу, Господа!» (дополнительно к основной, продолжительность 1 час). Посещение единственно сохранившейся сельско-дворянской усадьбы Молоствовых: д. Долгая Поляна (живое исполнение романсов на стихи хозяйки усадьбы; дегустация душистого травяного чая «на здоровье» из «самовара желаний» с местным специалитетом, проведение гастрономического мастер - класса).

Маршрут и экскурсии

Болгар

ПРИБЫТИЕ
16:30

СТОЯНКА
4 Ч. 00 МИН.

ОТПРАВЛЕНИЕ
20:30

Описание

Город Болгар (X в.) раскинулся на месте древней столицы волжских булгар. Болгар находится на берегу Волги в 180 км от столицы Татарстана. Жители Татарстана чаще называют его Булгар или Великие Булгары. На территории города находится крупный музей-заповедник, одной из его важнейших достопримечательностей является музейно-выставочный комплекс «Памятный знак в честь принятия ислама волжскими булгарами в 922 году», в котором хранится самый большой в мире напечатанный Коран. Архитектурная жемчужина современного Болгара — комплекс Белая мечеть.

Экскурсии

основная экскурсия

Пешеходная экскурсия «Музей болгарской цивилизации» (входит в стоимость тура).
Объекты посещения:
• «Музей болгарской цивилизации» – здесь посетители познакомятся с богатой историей и культурой Волжской Булгарии со времени возникновения государства в 10 веке и до начала 15 века. В залах музея размещен подлинный археологический материал, полученный при археологических исследованиях городища.
• «Музей Корана» – памятный знак в честь принятия ислама волжскими булгарами в 922 году. В основном зале находится самая большая печатная книга в мире – Коран.
• «Соборная мечеть» – памятник архитектуры XIII в. Соборная мечеть являлась главным зданием в средневековом Болгаре, где совершали намаз, религиозные обряды, произносили азан.
• «Северный мавзолей» – мавзолей-усыпальница, памятник XIV века. Сегодня внутри памятника действует выставка булгарских эпиграфических памятников.
• «Восточный мавзолей» – памятник XIV века, наиболее полно сохранившийся памятник, среди остальных зданий булгарской архитектуры.
• «Ханский дворец» – одно из первых белокаменных зданий на территории древнего Болгара. Сохранились фундамент и небольшая часть стен.
• «Восточная палата» (Ханская баня) – памятник XIII в., одна из ранних каменных построек на городище.

Дополнительные экскурсии (если позволяет продолжительность стоянки):
1. Комплекс «Белая мечеть» + чаепитие с блинами (трансфер +экскурсия, общая продолжительность 1,5 часа). «Белая Мечеть» Белая мечеть олицетворяет символ религиозного ренессанса на болгарской земле. Она стала центром притяжения паломников и новой достопримечательностью Болгара.
2. «Болгарский тир»: стрельба из лука, фотосессия в костюмах (продолжительность 30 мин).

Маршрут и экскурсии

День 7: Казань

25.08.2025, Понедельник

ПРИБЫТИЕ
08:00

СТОЯНКА
14 Ч. 00 МИН.

ОТПРАВЛЕНИЕ
22:00

Описание

Казань — столица республики Татарстан, город с тысячелетней историей, столица древнего Казанского ханства, где пересекаются Восток и Запад, христианство и ислам. Белокаменный Казанский Кремль, легендарная мечеть Кул-Шариф, Благовещенский собор, дворец Президента Татарстана и падающая башня Сююмбике, Старо-Татарская слобода, первая каменная мечеть Казани — Мечеть аль-Марджани и многие другие уникальные исторические и архитектурные памятники, равно как и современные достопримечательности Казани, производят незабываемое впечатление и делают Казань одним из наиболее посещаемых туристами городов России.

Экскурсии

Обзорная автобусно-пешеходная экскурсия по городу с посещением Кремля

Обзорная автобусно-пешеходная экскурсия по городу с посещением Кремля (продолжительность 3,5 часа, входит в стоимость тура).
Автобусная обзорная экскурсия по Казани охватывает историческую часть города: протока Булака, Татарский драматический театр им. Галиаскара Камала, суконная слобода с первыми казанскими трамвайчиками, стилизованная деревенька «Туган авылым» («Родная деревня»), новый Театр Кукол, Парк 1000-летия Казани, Баскет-холл, улицы Баумана, площадь Тукая, Казанский федерального университета, площадь Свободы, городская Ратуша, Литературная улица М.Горького Крестовоздвиженская церковь, где находится Казанская Чудотворная икона Божьей Матери, возвращенная из Ватикана в Россию по завещанию Папы Римского. Пешеходная экскурсия в Казанский Кремль (знакомимся с основными достопримечательностями истории и архитектуры, расположенными на территории Кремля, заходим в мечеть Кул Шариф и Благовещенский собор).

Дополнительные экскурсии (если позволяет продолжительность стоянки):
1. Раифский Богородицкий мужской монастырь (загородная экскурсия продолжительность 3,5-4 часа). Нынешний архитектурный комплекс монастыря создавался на протяжении XVII — XIX веков и теперь включает храм Чудотворной иконы Грузинской Божьей Матери, самую маленькую в Европе церковь во имя мучениц Веры, Надежды, Любови и матери их Софии, Троицкий собор, Церковь во имя Святых Отцов, в Синае и Раифе убиенных.
2. «Музей самогона». Единственный в России «музей самогона» покажет Вам в редких экспонатах старинную, всемирно известную народную культуру. Вы ощутите вкус истории на дегустации.
3. «Казань вечерняя» (продолжительность 2 часа). Экскурсия по маршруту Речной вокзал – набережная – комплекс «Туган авылым» («Родная деревня») – пл. Свободы – набережная р. Казанки – мост Миллениум – ЧАША – Ленинская дамба (северная панорама Кремля) – ж/д вокзал – Речной вокзал.

Маршрут и экскурсии

День 8: Чебоксары

26.08.2025, Вторник

ПРИБЫТИЕ
08:00

СТОЯНКА
8 Ч. 00 МИН.

ОТПРАВЛЕНИЕ
16:00

Описание

Чебоксары — столица Чувашской Республики, город с многовековой историей, упоминаемый в письменных источниках с 1469 г. как Чебоксар. Чебоксары — это город, где русская и чувашская культуры тесно переплелись и дополняют друг друга. Жемчужиной и главной достопримечательностью города является Чебоксарский залив, по берегам которого расположен архитектурный ансамбль — театр оперы и балета, филармония, Спасо-Преображенский женский монастырь, Храм св. Иоанна Кронштадтского, Владимирская церковь. Символом города и всей Чувашской Республики является величественный Монумент Матери-покровительнице. Город славится шедеврами церковной архитектуры, знаменит своими уникальными музеями и по праву считается «культурной столицей Поволжья».

Экскурсии

Экскурсия «Чебоксары - столица Чувашии»

Обзорная автобусная экскурсия по городу «Чебоксары – столица Чувашии» (продолжительность 3 часа, входит в стоимость тура).
Автобусная обзорная экскурсия по трем районам столицы с посещением исторической части, выходами у Монумента воинской Славы, театра оперы и балета, на заливе с фонтанами, на Красной площади и бульваре купца Ефремова.

Дополнительные экскурсии (если позволяет продолжительность стоянки):
1. Загородная экскурсия «Йошкар-Ола – обзорная по городу».
2. «Чувашия – край хмеля и пива». Развлекательная программа с дегустацией национального напитка.

Маршрут и экскурсии

День 9: Нижний Новгород, Городец

27.08.2025, Среда

Нижний Новгород

ПРИБЫТИЕ
07:00

СТОЯНКА
1 Ч. 30 МИН.

ОТПРАВЛЕНИЕ
08:30

Описание

Нижний Новгород, расположенный на месте слияния рек Ока и Волга, был основан в 1221 г. как город-крепость, в который стекался торговый люд с Востока, из Сибири и Туркестана. ЮНЕСКО включила Нижний Новгород с его уникальными памятниками в список 100 городов мира, представляющих мировую историческую и культурную ценность. Гордость нижегородцев — древний Нижегородский Кремль (нач. XVI в.), Печерский (1328 г.) и Благовещенский (XIII в.) монастыри, Рождественская церковь (1697 г.), Нижегородская ярмарка, Чкаловская лестница (1949 г.), пешеходная улица Большая Покровская («Нижегородский Арбат»), которая примечательна своими зданиями начала XX в. и многочисленными бронзовыми статуями.

Экскурсии

Техническая стоянка.

Техническая стоянка, свободное время; экскурсии не предусмотрены.

Маршрут и экскурсии

Городец

ПРИБЫТИЕ
14:00

СТОЯНКА
3 Ч. 00 МИН.

ОТПРАВЛЕНИЕ
17:00

Описание

Городец — древнейший город на территории Нижегородской области на левом берегу Волги. В домах провинциального купечества причудливо переплетаются черты городской каменной архитектуры и народного деревянного зодчества. Главная достопримечательность Городца — крепостной земляной вал и ров XII—XIV вв. Городец славен художественными промыслами: резьбой по дереву, росписью. Городецкая живопись, больше известная как городецкая роспись — одно из наиболее ярких самобытных явлений в народном искусстве XIX и первой половины XX века.

Экскурсии

основной вариант

Автобусно-пешеходная, одна программа на выбор:
• Обзорная по городу с посещением музея «Терем русского самовара». Ажурная деревянная резьба украшает терем снаружи, а внутри вас приятно удивит частная коллекция - одна из крупнейших выставок в России, насчитывающая более 1000 экспонатов.
• Обзорная по городу с посещением краеведческого музея. Археологическая коллекция – одна из крупнейших в Нижегородской области. В музее хранится список XIX в. с чудотворной иконы Божией Матери Феодоровской с клеймами, повествующими о ее чудесах.

День 10: Ярославль

28.08.2025, Четверг

ПРИБЫТИЕ
11:30

СТОЯНКА
3 Ч. 30 МИН.

ОТПРАВЛЕНИЕ
15:00

Описание

Основанный в 1010 г. Ярославом Мудрым, город был крупным поселением торговцев и ремесленников. Этот красивейший русский город на Волге входит в знаменитое Золотое кольцо России и очаровывает архитектурными памятниками старины. Особый интерес представляет исторический центр города, расположенный у слияния двух рек (Волги и Которосли) и являющийся объектом Всемирного наследия ЮНЕСКО в России. «Жемчужинами» Ярославля являются церковь Ильи Пророка, Спасо-Преображенский монастырь, Свято-Введенский Толгский женский монастырь, храмовый комплекс церкви Иоанна Предтечи, церковь Михаила Архангела и Часовня Александра Невского, ставшая одним из символов города. Святыня Ярославля и Толги — чудотворная икона Толгской Божией Матери. Ярославская двухуровневая набережная протяженностью чуть более 3 км считается одной из самых красивых набережных на Волге.

Экскурсии

основной вариант

Обзорная авто-пешеходная экскурсия с посещением одного объекта на выбор – «Ярославль в прошлом и настоящем» (входит в стоимость тура, продолжительность 3 часа).
1. Художественный музей.
2. Спасо-Преображенский монастырь + выставка «Сокровища Ярославля» (располагается в Митрополичьих палатах Спасо-Преображенского монастыря).
3. Музей им В.Орлова.

Дополнительные экскурсии:
1. Музей им В.Орлова (возможно проведение с мастер классом). Пешеходная экскурсия (продолжительность 1-1,5 часа). Экскурсия по музею. Коллекция художественного фарфора, художественного и бытового серебра и чугунного художественного литья уральских заводов.
2. «Я лиру посвятил народу своему» – посещение усадьбы Н.А. Некрасова («Карабиха») (продолжительность 3 часа).
3. Ростов Великий (продолжительность 5 часов). Экскурсия по территории Кремля, Соборной площади с посещением Успенского собора. Знакомство с городом, с посещением Спасо-Яковлевского монастыря).
4. Толгский монастырь (продолжительность 3 часа).
5. Экскурсия с посещением Музея «Эмалис» и мастер-классом.

Вариант 2

Обзорная экскурсия по городу с посещением Церкви Богоявления, Николы Надеина и Художественного музея.

Маршрут и экскурсии

День 11: Горицы

29.08.2025, Пятница

ПРИБЫТИЕ
14:00

СТОЯНКА
3 Ч. 00 МИН.

ОТПРАВЛЕНИЕ
17:00

Описание

С открытием Волго-Балтийского канала это место стало известно тысячам людей благодаря ансамблю Горицкого Воскресенского женского монастыря (1544 г.). В небольшом селе Горицы, расположенном на берегу Шексны в 8 км от города Кириллов, находится речная пристань, откуда начинается автобусная экскурсия в Кирилло-Белозерский мужской монастырь (1397 г.). Путь к главной достопримечательности г. Кириллов пролегает через уникальный национальный парк «Русский Север». На его территории находится гора Маура, на вершине которой лежит огромный камень. По легенде, углубление на этом камне — отпечаток ступни прп. Кирилла Белозерского, основателя обители. Монастырь посещали русские цари и знатные бояре с богатыми подарками. Именно сюда приезжал отец Ивана Грозного молиться о наследнике.

Экскурсии

Кирилло-Белозерский монастырь + Страницы истории провинциального города

Авто-пешеходная экскурсия, одна программа на выбор.
•
Обзорная экскурсия по территории Кирилло-Белозерского монастыря с посещением Трапезной палаты (экспозиция «История Кирилло-Белозерского монастыря»).
Кирилло–Белозерский монастырь – это один из крупнейших монастырей России, центр духовной жизни Русского Севера. Стены Кирилло-Белозерского монастыря окружают довольно обширную территорию и превращают обитель в огромную неприступную крепость. До наших дней сохранилось более 40 архитектурных сооружений, в том числе - 11 храмов. В ходе экскурсии туристы знакомятся с историей монастыря и архитектурными памятниками XV - XVII веков.
В экскурсию входит посещение экспозиций в Трапезной палате. Кирилло-Белозерский музей-заповедник хранит уникальные памятники, связанные с именем преподобного Кирилла. Шуба, клобук, кожаный пояс, ковш в футляре и вериги, датированные XIV – XV веками – всё это по преданию принадлежало основателю монастыря. Все реликвии имеют исключительную историческую ценность как материальное свидетельство повседневной жизни великого подвижника и представлены в музейной экспозиции.
Отдельные комплексы экспозиции посвящены монастырскому хозяйству, послушаниям и отражают занятия иноков, их деятельность не только внутри обители, но и за пределами монастырских стен. В витринах экспозиции можно увидеть вклады великих князей и царствующих особ, а также экспонаты, которые знакомят посетителей с историей Нило-Сорской пустыни, Кирилло-Новоезерского и Горицкого монастырей.
•
Обзорная экскурсия по г. Кириллову «Страницы истории провинциального города» с посещением Народного дома (Музея Е.Н. Преображенского).
На примере маленького провинциального города раскрываются значимые события из истории страны с 14 по 21 вв.: основание монастырей; возникновение и развитие первых поселений на Русском Севере; первые указы о градостроительстве уездных городов; революция 1917 года и Великая Отечественная война, а также то, чем живёт город сегодня.
Во время пешеходной экскурсию по городу Кириллову, основанному в 1776 году по указу Екатерины II, туристы знакомятся с его историей, промыслами и ремёслами 18 -19 вв., архитектурной застройкой центральной части этого же периода и особенностями провинциального быта в прошлом и настоящем. Особый облик городу придают хорошо сохранившиеся купеческие дома 19-го – 20-го вв., Казанский собор, небольшие парки и другие памятные места.
В экскурсию входит посещение экспозиционно-выставочного комплекса «Народный дом»: Музей Евгения Преображенского.
Музей Евгения Преображенского – совместный проект Кирилло-Белозерского музея-заповедника и Российского военно-исторического общества. Выставка посвящена советской авиации времён Великой Отечественной войны, а также лётчикам – уроженцам Кирилловского района, участникам войны, конструкторам авиационной техники и авиационного вооружения. Основная экспозиция рассказывает о жизни выдающегося лётчика, родившегося и выросшего на Кирилловской земле, Евгения Николаевича Преображенского. Его имя известно далеко за пределами Вологодской области.
В ходе экскурсии туристы посещают лавку «С Мишкой», чтобы продегустировать местную продукцию (зефир, мармелад, пряники, лимонад и т.д.).

Дополнительные экскурсии (если позволяет продолжительность стоянки):
1. Архитектурный ансамбль Кирилло-Белозерского монастыря. Посещение территории ансамбля Кирилло-Белозерского монастыря, Успенского собора и Трапезной палаты.
2. Музей фресок Дионисия. Посещение территории ансамбля Ферапонтова монастыря, Собора Рождества Богородицы и церкви Мартиниана.

День 12: Кижи

30.08.2025, Суббота

ПРИБЫТИЕ
18:00

СТОЯНКА
3 Ч. 00 МИН.

ОТПРАВЛЕНИЕ
21:00

Описание

Кижи — самый сказочный и необычный остров Русского Севера, расположенный в одном из самых больших озер Европы — Онежском озере — в 68 км от Петрозаводска, столицы Карелии. На одноименном острове и прилегающих к нему островах расположен Государственный историко-архитектурный и этнографический музей-заповедник «Кижи», коллекция которого включает часовни, крестьянские дома, множество хозяйственных построек (амбаров, риг, бань) и другие строения. Основа музея-заповедника — всемирно известный архитектурный ансамбль «Кижского погоста» — включен в список Всемирного наследия ЮНЕСКО. Сердцем архитектурного ансамбля является грандиозная и величественная 22-главая церковь Преображения Господня, построенная, согласно легенде, без единого гвоздя местным зодчим Нестором в 1714 г. Согласно легенде, после постройки Нестор выбросил свой топор в воды Онежского озера и сказал: «Такой церкви никогда раньше не было и после больше не будет!»

Экскурсии

Шедевры острова Кижи+Деревни острова Кижи

Пешеходная экскурсия (в стоимость тура входит одна экскурсия на выбор)

•

«Шедевры острова Кижи». Пешеходная экскурсия с осмотром основных объектов музея. Включает: Знакомство с архитектурным ансамблем Кижского погоста, церковью Воскрешения Лазаря, посещение традиционной крестьянской усадьбы; в летнем сезоне: общение с мастерами ожившей экспозиции, колокольные звоны. Экскурсия рекомендуется туристам, посещающим остров Кижи в первый раз.

•

«Деревни острова Кижи» Пешеходная экскурсия рекомендуется посетителям, повторно приезжающим на о. Кижи. Включает осмотр основных объектов музея: Деревня Ямка – посещение дома Березкиной – Часовня Спаса Нерукотворного из деревни Вигово – деревня Васильево (по технической возможности) – Часовня Успения Богородицы (по технической возможности).

Дополнительные экскурсии (если позволяет продолжительность стоянки):
1. «Церковь Преображения Господня» (продолжительность 45 мин). Посещение церкви Преображения Господня с экскурсией.
2. Тематическая экскурсия «Деревня Ямка» (продолжительность 90 мин). Пешая экскурсия в историческую деревню Ямка в центральной части о. Кижи.
3. «Вокруг острова Кижи» (продолжительность 1 час). Водная прогулка на катере с путевой экскурсией на аудионосителе. Осмотр достопримечательностей острова с воды.

Маршрут и экскурсии

День 13: Мандроги

31.08.2025, Воскресенье

ПРИБЫТИЕ
12:00

СТОЯНКА
3 Ч. 30 МИН.

ОТПРАВЛЕНИЕ
15:30

Описание

На берегу реки Свирь, между Ладожским и Онежским озерами, расположена деревня Верхние Мандроги — одно из красивейших и экологически чистых мест в Ленинградской области, где на месте древнего русского поселения с 1996 г. начал осуществляться оригинальный проект по воссозданию русской национальной деревни. Здесь круизные пассажирские теплоходы делают «зеленую стоянку», во время которой можно совместить насыщенную программу активного отдыха на природе с приятным времяпрепровождением в старинных интерьерах деревенского трактира или избы, побывать в замечательном Музее русской водки, посетить Ремесленную слободу и познакомиться с традиционными русскими ремеслами.

Экскурсии

Экскурсия

Зелёная стоянка!

День 14: Санкт-Петербург

01.09.2025, Понедельник

ЗАВЕРШЕНИЕ КРУИЗА
08:00

Описание

Санкт-Петербург — Северная столица России, великое историко-культурное наследие которой делает ее одним из всемирно лидирующих центров культуры и туризма. Город был основан в 1703 г. первым российским императором Петром I. Исторический центр Санкт-Петербурга и дворцово-парковые ансамбли пригородов внесены в список объектов Всемирного наследия ЮНЕСКО. Санкт-Петербург по праву занимает ведущее место по несметному числу достопримечательностей, среди которых: Эрмитаж, Дворцовая площадь, башня Адмиралтейства, Исаакиевский собор, Храм Спаса на Крови, Казанский кафедральный собор, Сенатская площадь с Памятником Петру I, Смольный собор, Петропавловская крепость, Стрелка Васильевского острова, а также музеи-заповедники — Царское Село, Петергоф и Павловск, и многие другие. Важнейшей частью архитектурного облика Санкт-Петербурга являются знаменитые на весь мир разводные мосты.

Контакты

Круизная компания АО «Донинтурфлот»

Сайт: www.doninturflot.com

Офисы продаж:

- Ростов-на-Дону, ул. Б. Садовая 89, оф. 310, пн-пт: 10:00-18:00, сб-вс: 10:00-16:00
- Москва, ул. Алабяна, 5, ежедневно 8:30-20:30

Тел. отдела продаж:
8 (800) 555-05-33, +7 (499) 110-00-83

Тел. агентского отдела:
+7 (863) 320-10-05

E-mail: info@doninturflot.com

Следите за нами в соцсетях и мессенджерах:

- https://vk.com/doninturflot
- https://ok.ru/doninturflot
- https://dzen.ru/doninturflot
- https://www.youtube.com/channel/UCLr6Q6RJ95nQ9W9XOCY7APg/
- https://t.me/Doninturflot_com

Внимание!

Представленная в документе информация актуальна на дату: 23 июля 2025 года. Более актуальная информация всегда доступна на нашем сайте на странице круиза по ссылке:

https://doninturflot.com/catalog/cruises-from-astrahan/2340379/